

ACT DE PUNERE ÎN VALOARE

Proprietar: INGKA INVESTMENTS FOREST ASSETS SRL
P2121_UP14_ua89B BUZAU (Terca), , Grad de accesibilitate: 1001 - 1500m

Data întocmirii	Nr. partidă	Nr.Sumal	Unitate de producție	District	Canton	Aprobat
26.05.2022	2121	22001253011 40	XIV Buzau	BUZAU - COVASNA - BIHOR	VINTILA VODA	

		Informații privind N.T.S.M.	Grupa de specii	Nr.de arbori	Vol. arbore
Suprafața totală act.	4,80				
Tratament	Rarități				
Natura produsului	SECUNDARE/LUCRARI INGRIJIRE	Stâncării pe	Rășinoase	16	0,36
Tehnologia de exploatare	Sortimente si multipli de sortimente	Arbori putregăioși	FAG	749	0,23
Data inventarierii	26.05.2022	cu un volum de	Quercinee	0	0,00
Anul exploatării	2023	Iescării	Diverse tari	21	0,46
Procedeul de inventariere	Fir cu fir	cu un volum de	Diverse moi	3	1,73
Ciocan rotund numărul	VN-09-09		Total	789	0,24
Ciocan pătrat numărul					

SPECIA	SORTARE DIMENSIONALĂ								Lemn lucru	Coajă	Lemn de foc		Volum brut
	G1	G2	G3	M1	M2	M3	L.S.	Total			VF		
Pin silvestru	0	0,4	0,58	0,93	0,2	0	0,06	2,17	0,55	3,09	0,03	5,81	
Fag	12,16	12,67	0	3,56	3,9	4,91	3,73	40,93	2,49	126,48	14,68	169,9	
Mesteacan	0	0,43	0	0,44	0,39	0,28	0,07	1,61	0,35	7,67	0,4	9,63	
Plop tremurator	0,3	0,96	0	0,13	0,06	0,01	0	1,46	0,18	3,55	0,31	5,19	
TOTAL	12,46	14,46	0,58	5,06	4,55	5,20	3,86	46,17	3,57	140,79	15,42	190,53	

U.A.	Suprafața ha	Vârsta ani	Panta G	Seminiș utilizabil					Volum brut
				%	S.tot	Compoziție			
089 B	4,80	60	30,00	0,00	0	0		0	190,53
Total	4,80				0				190,53

U.A.	PI	FA	ME	PLT	Total
089 B	5,81	169,9	9,63	5,19	190,53

U.A.	Specia	Diametre		Înălțimi		Vârsta	Vol. arb.	Nr. arb.	Creș tere	SORTARE DIMENSIONALĂ								Lemn lucru	Coajă	Lemn de foc		Volum brut
		dt	deg	ht	hc					G1	G2	G3	M1	M2	M3	L.S.	Total			VF		
089 B	PI	23,13	23,13	17,50	17,50	60	0,36	16	0,06	0	0,4	0,58	0,93	0,2	0,06	2,17	0,55	3,09	0,03	5,81		
089 B	FA	15,91	32,92	20,68	20,68	60	0,23	749	2,19	12,16	12,67	0	3,56	3,9	4,91	3,73	40,93	2,49	126,48	14,68	169,9	
089 B	ME	25,14	25,14	19,95	19,95	60	0,46	21	0,05	0	0,43	0	0,44	0,39	0,28	0,07	1,61	0,35	7,67	0,4	9,63	
089 B	PLT	40,67	40,67	23,67	23,67	60	1,73	3	0,01	0,3	0,96	0	0,13	0,06	0,01	0	1,46	0,18	3,55	0,31	5,19	
Total U.A.								789	2,31	12,46	14,46	0,58	5,06	4,55	5,20	3,86	46,17	3,57	140,7	15,42	190,53	
Total general U.A.								789	2,31	12,46	14,46	0,58	5,06	4,55	5,20	3,86	46,17	3,57	140,7	15,42	190,53	

Sef Ocol
Panait Ion

Birou Fond Forestier,
COSTEL RADUCAN

Verificat,

Proprietar: INGKA INVESTMENTS FOREST ASSETS SRL

Schita parchet UP 14 Buzau, ua 89 B

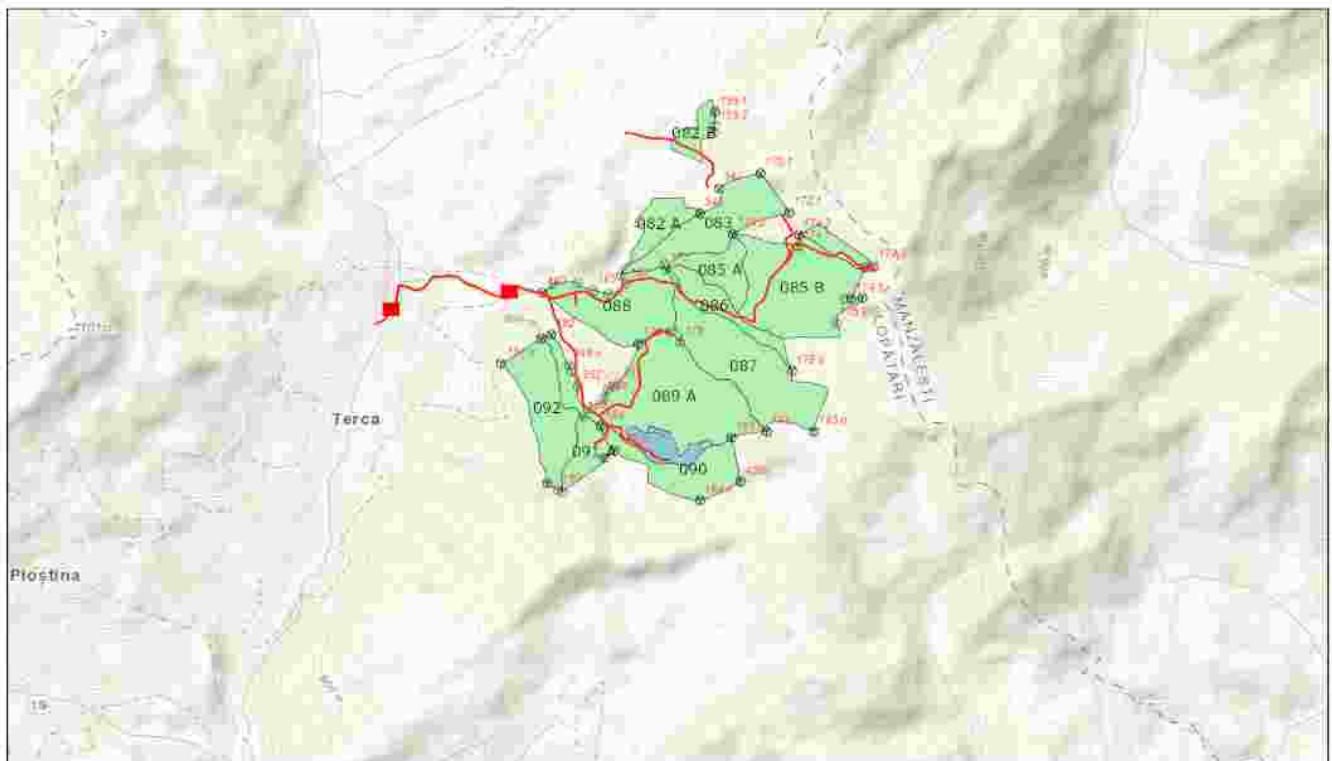

5/26/2022, 1:55:18 PM

Tehnologie exploatare Informații drumuri Insula imbatranire
■ Platforma primara — Drum tractor existent □
■ Suprafata parchet ■ Borne ■
■ Fond Forestier IRI

1:36,112
0 0.2 0.4 0.8 mi
0 0.33 0.65 1.34 m
© 2022 HERE, DeLorme, GeoEye, IGN, AeroGRID, IGN, Esri, Swatch-Nor

© 2022 HERE, DeLorme, GeoEye, IGN, AeroGRID, IGN, Esri, Swatch-Nor

Întocmit: Ing. COSMIN BORCEA

SCHIȚA DE ANSAMBLU

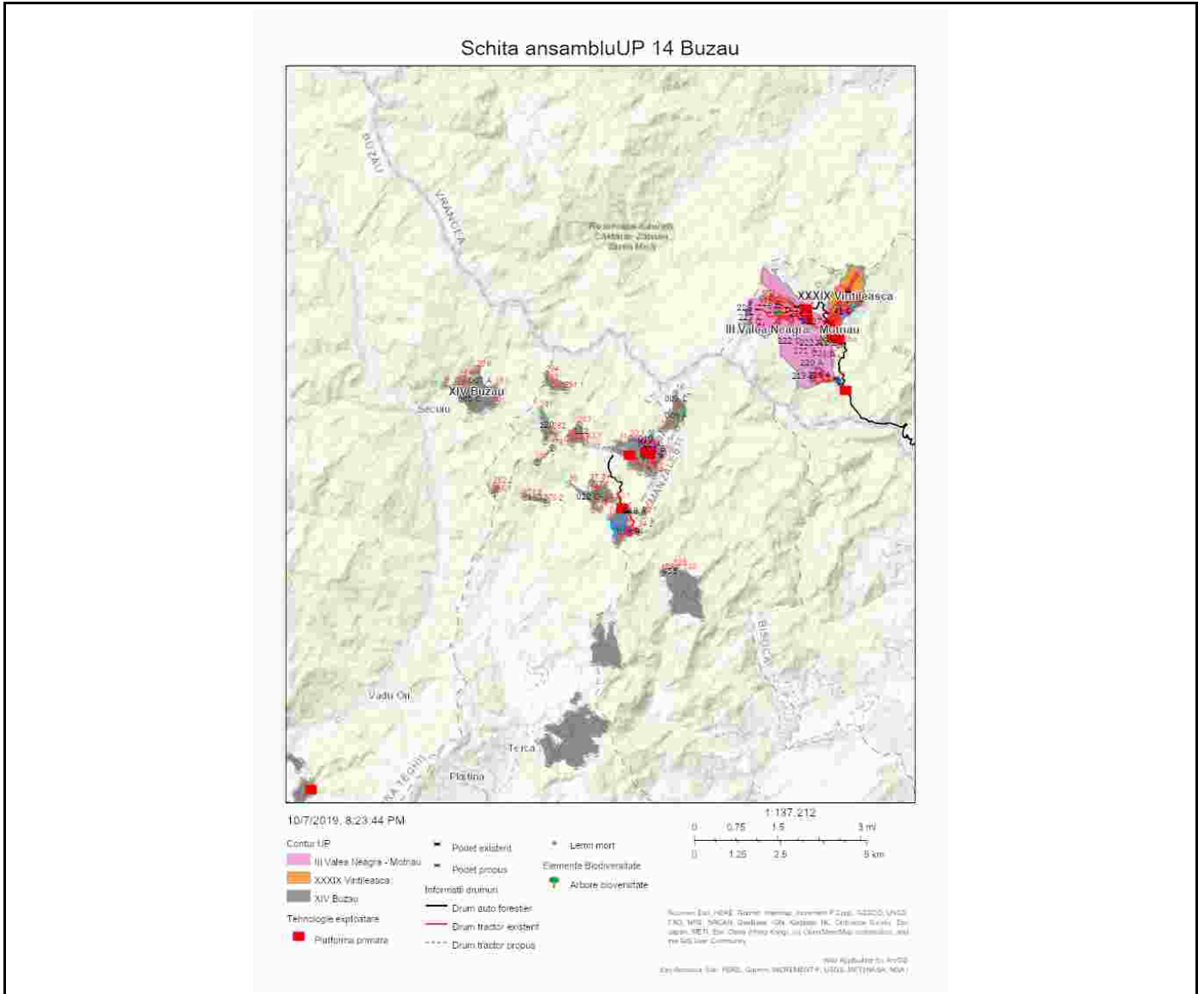

Întocmit: Ing. COSMIN BORCEA

Anexă APV nr. 2121/2200125301140 P2121_UP14_ua89B BUZAU (Terca)

Localizare: U.P. XIV Buzau u.a. 89 B

A. Evaluarea impactului de mediu /social:

1. Proprietăți/amenajări speciale / în imediata vecinătate ce pot fi afectate în urma operațiunilor:DA

- obiectiv: Platforma primara
- măsuri de evitare /diminuare a pagubelor: Respectarea drumului de tractor si a platformei primare.
- proceduri de compensare a proprietarilor: Înțelegere între factorul afectat si beneficiarul masei lemnoase.

2. Situri cu semnificație culturală, ecologică, economică, religioasă sau spirituală pentru comunitățile locale: NU

- obiectiv: _____
- măsuri de evitare /diminuare a pagubelor: _____

3. Cursuri de apă ce urmează a fi afectate: NU

- Denumire pârâu: _____ lungime sector afectat: _____ lucrari hidrotehnice _____
- Măsuri de evitare/diminuare a impactului: _____
- Zona tampon (delimitare): _____
- Podețe de traversare(amplasament, detalii construcție): _____
- Restricționarea exploatărilor /colectării lemnului (perioada): _____
- Alte soluții tehnice: _____

4. Izvoare de apă necesar a fi protejate din zona parchetului:NU

Măsuri _____

5. Captări de apă potabilă/amenajari piscicole aflate în aval:NU

- obiectiv (denumire): _____
- măsuri de evitare /diminuare a pagubelor: _____
- proceduri de compensare a eventualelor pierderi: _____

6. Specii protejate*:NU Obiectiv protejat _____

- Măsuri minime de conservare /zona de conservare _____

7. Habitate marginale (zone umede, stâncării, grohotișuri, păduri ripariene) :NU / Obiectiv

- Măsuri de conservare _____

8. Păduri cu Valoare Ridicată de conservare:NU / Categoria VRC _____

- Măsuri de management _____

9. Reteaua de zone de conservare /zone reprezentative ale ecosistemelor naturale +10%":NU

- Măsuri de management: _____

10.a) Drumuri de colectare cu eroziune : NU

- Măsuri de management:

10.b) Drumuri cu pericol potențial de eroziune : NU

- Măsuri de management:

11. Pe suprafața parchetului s-a identificat și materializat: (i) un număr de _____ arbori pentru biodiversitate

(lemn mort) - arborii pe picior nu vor fi doborâți dacă nu prezintă pericol din punct de vedere SSM (vezi *schița parchetului*) / **(ii)** un număr de **2** "insule de îmbătrânire" delimitate prin Spray verde (nu se va recolta masa lemnoasă; se va evita amplasarea cailor de scos apropiat);

12. Pentru transportul materialului lemnos pe drumurile forestiere/publice trebuie aplicate următoarele restricții de rulare _____

- restricții de tonaj(alte restricții/observatii): _____ tronson drum: _____ orar: Este responsabilitatea cumpărătorului de a identifica administratorul drumurilor care vor fi folosite pentru transportul materialului lemnos, respectiv de a-și onora obligațiile față de acestia.

13. Mențiuni speciale sub raport ecologic, social/turistic (arie protejată, zonă defavorizată, trasee turistice etc.):

Nu sunt necesare

Soluții adoptate: Nu este cazul

Resp. marcarea Cosmin Borcea

Data: 03.06.2022

Validat R&C: BOGDAN BANICA