

ACT DE PUNERE ÎN VALOARE

Proprietar: INGKA INVESTMENTS FOREST ASSETS SRL
Bota, 7 Cov., Grad de accesibilitate: 501 - 1000m

Data întocmirii	Nr. partidă	Nr.Sumal	Unitate de producție	District	Canton	Aprobat
30.04.2019	1063		VII Covasna	BUZAU - COVASNA - BIHOR	BOTA	Sef ocol

		Informații privind N.T.S.M.	Grupa de specii	Nr.de arbori	Vol. arbore
Suprafața totală act.	8,11				
Tratament	Conserv.				
Natura produsului	TAIERI DE CONSERVARE	Stâncării pe	Rășinoase	161	1,18
Tehnologia de exploatare	Sortimente si multiple de sortimente	Arbori putregăioși	FAG	256	1,40
Data inventarierii	19.04.2019	cu un volum de	Quercinee	0	0,00
Anul exploatării	2021	Iescării	Diverse tari	0	0,00
Procedeul de inventariere	Fir cu fir	cu un volum de	Diverse moi	0	0,00
Ciocan rotund numărul	VN-09-17		Total	417	1,32
Ciocan pătrat numărul					

SPECIA	SORTARE DIMENSIONALĂ							Lemn lucru	Coajă	Lemn de foc		Volum brut
	G1	G2	G3	M1	M2	M3	L.S.			Total	VF	
Brad	83	34	11	11	3	0	1	143	15	15	10	173
Molid	4	6	1	2	1	0	0	14	1	2	1	17
Fag	95	73	0	12	8	4	1	193	10	156	20	359
TOTAL	182	113	12	25	12	4	2	350	26	173	31	549

U.A.	Suprafața ha	Vârsta ani	Panta G	Semințis utilizabil				Volum brut
				%	S.tot	Compoziție		
031 B	8,11	120	36,00	0,00	0		0	549
Total	8,11				0			549

U.A.	BR	MO	FA	Total
031 B	173	17	359	549

U.A.	Specia	Diametre		Inalțimi		Vârsta	Vol. arb.	Nr. arb.	Creș tere	SORTARE DIMENSIONALĂ							Lemn lucru	Coajă	Lemn de foc		Volum brut
		dt	dcg	ht	hc					G1	G2	G3	M1	M2	M3	L.S.			Total	VF	
031 B	BR	50,46	49,61	28,69	28,52	120	1,28	135	1	83	34	11	11	3	0	1	143	15	15	10	173
031 B	MO	34,00	34,86	25,60	25,84	120	0,65	26		4	6	1	2	1	0	0	14	1	2	1	17
031 B	FA	49,54	48,82	27,08	26,94	120	1,40	256	3	95	73	0	12	8	4	1	193	10	156	20	359
Total U.A.								417	4	182	113	12	25	12	4	2	350	26	173	31	549
Total general U.A.								417	4	182	113	12	25	12	4	2	350	26	173	31	549

Sef Ocol
Panait Ion

Birou Fond Forestier,
COSTEL RADUCAN

Verificat,

Proprietar: INGKA INVESTMENTS FOREST ASSETS SRL

ArcGIS Web Map

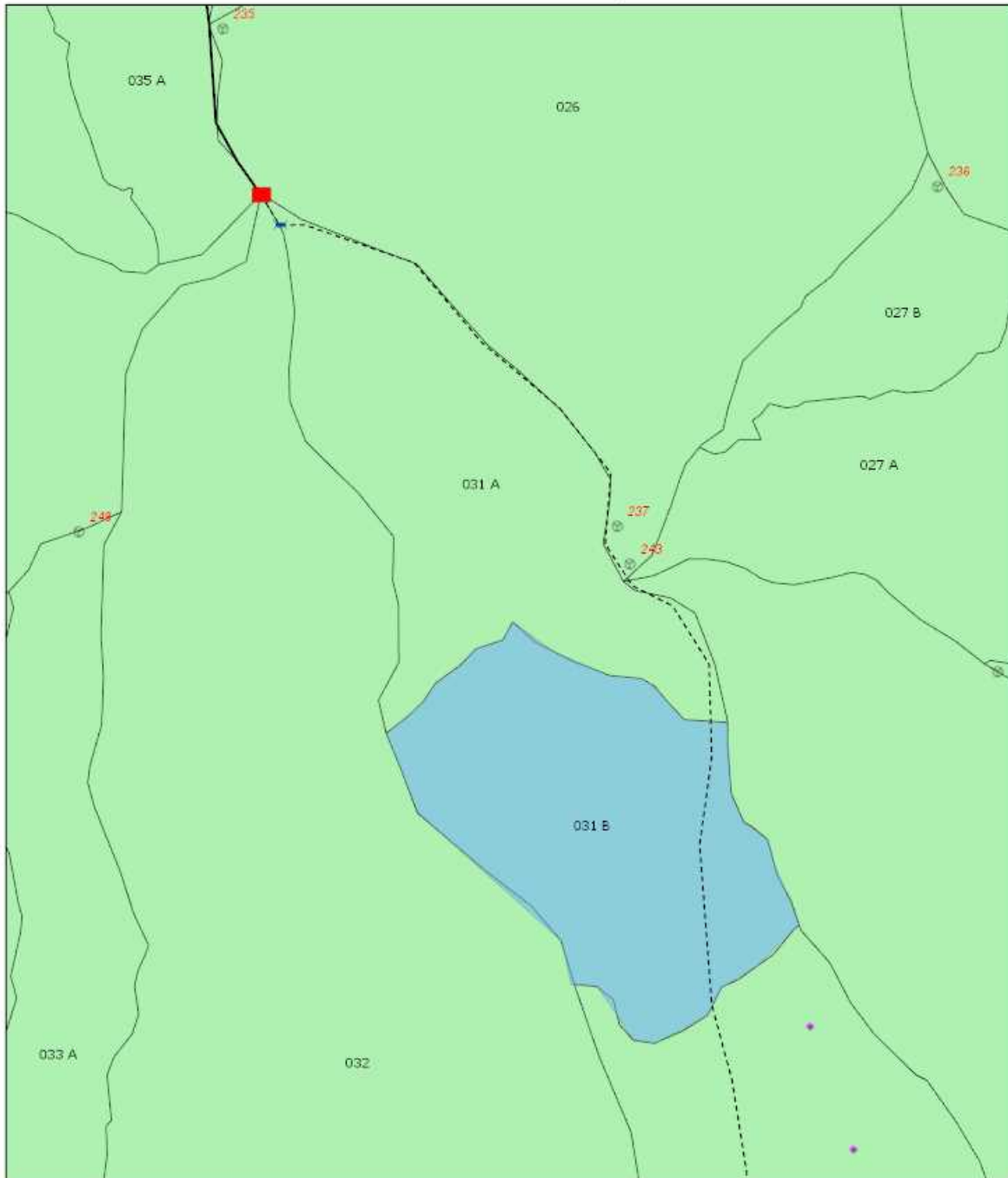

4/25/2019, 9:55:45 AM

- | | |
|---------------------------|----------------------|
| Tehnologie exploatare | • Lemn mort |
| ■ Platforma primara | ■ Suprafata parchet |
| ➤ Podet propus | ⊗ Borne |
| Informatii drumuri | ■ Fond Forestier IRI |
| — Drum auto forestier | |
| ----- Drum tractor propus | |

Sources: Esri, HERE, Garmin, Intermap, increment P Corp., GEBCO, USGS, FAO, NPS, NRCAN, GeoBase, IGN, Kadaster NL, Ordnance Survey, Esri Japan, METI, Esri China (Hong Kong), (c) OpenStreetMap contributors, and the GIS User Community

Web AppBuilder for ArcGIS
Esri Romania, Esri, HERE, Garmin, INCREMENT P, USGS, METI/NASA |

Întocmit: Ing. DENIS TROFIN

Anexă APV nr. 1063 ua 31 B UP 7 Covasna

A. Evaluarea impactului de mediu /social:

1. Proprietăți/amenajări din imediata vecinătate ce pot fi afectate în urma operațiunilor:

Nu Da Detalii obiectiv:

Date contact proprietar:

Măsuri speciale de evitare /diminuare a pagubelor:

Proceduri de compensare a proprietarilor:

2. Cursuri de apă ce urmează a fi afectate cu respectarea OM 1540/2011:

Nu Da Denumire pârâu: lungime sector afectat (m)

Măsuri speciale de evitare/diminuare a impactului constau în:

- o Zona tampon (delimitare):
- o Podețe de traversare (amplasament, detalii construcție): un (1) podet propus
- o Restricționarea exploatărilor /colectării lemnului (perioada):
- o Alte soluții tehnice:

3. Izvoare de apă necesare a fi protejate din zona parchetului:

Nu Da Măsuri speciale:

4. Captări de apă potabilă/păstravării/crescătorii de pește aflate în aval :

Nu Da Denumire:

Măsuri de evitare/diminuare a pagubelor:

Proceduri de compensare a eventualelor pierderi:

5. Specii protejate (lista cu elementele biodiversitate)

Nu Da Elementele biodiversitate:

Măsuri:

6. Habitate marginale (zone umede, stâncării, grohotișuri, liziere, păduri ripariene)

Nu Da Elemente:

Măsuri:

7. Păduri cu Valoare Ridicată de Conservare

Nu Da Categoria (cod, denumire): Suprafața (ha)

Măsuri:

8. Zone excluse de la tăieri cu scop comercial (5%)

Nu Da Motivul constituirii partizii:

Măsuri:

9. Suprafețe destinate conservării (ap), cu obiectiv prioritar biodiversitatea (10%)

Nu Da Măsuri:

10. Drumuri cu eroziune excesivă:

drum auto forestier drum de scos-apropiat

Nu Da Măsuri: Lungime (m)

11. Pe suprafața parchetului s-au identificat un nr. de - "arbori morți", un nr. de - arbori de biodiversitate și un nr. de - insula de îmbătrânire cu suprafață de - ha, ce vor fi protejate în urma activităților de exploatare.

12. Pe suprafața parchetului s-au identificat un număr de - elemente de biodiversitate (vezi schița parchetului):

13. Pentru transportul materialului lemnos trebuie aplicate următoarele restricții de rulare:

Nu Da Tronson drum: Restricții de tonaj (t) Orar

Observații drumuri: Se recomanda ca realizarea noului drum de TAF sa se faca de-a lungul paraului fara insa a se afecta cursul raului.

Nu se va transporta material lemnos atunci cand timpul este ploios sau drumul este umed.

14. Mențiuni speciale sub raport ecologic /social (arie protejată, zonă defavorizată, etc):

Alte observații:

Respectarea setului minim de masuri de conservare. Obținerea avizelor necesare specifice: ISU, ITM, Mediu.

Întocmit: ing. Trofin Denis

Data: 19.04.2019