

ACT DE PUNERE ÎN VALOARE

Proprietar: INGKA INVESTMENTS FOREST ASSETS SRL
Bota, 7 Cov., Grad de accesibilitate: <= 250m

Data întocmirii	Nr. partidă	Nr.Sumal	Unitate de producție	District	Canton	Aprobat
25.06.2019	1127		VII Covasna	BUZAU - COVASNA - BIHOR	BOTA	Sef ocol

		Informații privind N.T.S.M.	Grupa de specii	Nr.de arbori	Vol. arbore
Suprafața totală act.	7,00				
Tratament	Rarități				
Natura produsului	SECUNDARE RARITURI	Stâncării pe	Rășinoase	205	0,43
Tehnologia de exploatare	Sortimente si multiple de sortimente	Arbori putregăioși	FAG	506	0,19
Data inventarierii	24.06.2019	cu un volum de	Quercinee	0	0,00
Anul exploatării	2021	Iescării	Diverse tari	0	0,00
Procedeul de inventariere	Fir cu fir	cu un volum de	Diverse moi	0	0,00
Ciocan rotund numărul	VN-09-09		Total	711	0,26
Ciocan pătrat numărul					

SPECIA	SORTARE DIMENSIONALĂ							Lemn lucru	Coajă	Lemn de foc		Volum brut
	G1	G2	G3	M1	M2	M3	L.S.			Total	VF	
Brad	18	17	9	12	5	0	2	63	7	11	5	81
Molid	0	0	2	1	1	0	0	4	1	3	0	8
Fag	0	9	0	4	8	4	3	28	2	64	9	94
TOTAL	18	26	11	17	14	4	5	95	10	78	14	183

U.A.	Suprafața ha	Vârsta ani	Panta G	Semințis utilizabil				H.	Volum brut
				%	S.tot	Compoziție			
026	7,00	70	40.00	0.00	0		0	183	
Total	7,00				0			183	

U.A.	BR	MO	FA	Total
026	81	8	94	183

U.A.	Specia	Diametre		Inalțimi		Vârsta	Vol. arb.	Nr. arb.	Creșt. tere	SORTARE DIMENSIONALĂ							Lemn lucru	Coajă	Lemn de foc		Volum brut
		dt	dcg	ht	hc					G1	G2	G3	M1	M2	M3	L.S.			Total	VF	
026	BR	29,33	30,14	22,17	22,39	70	0,49	165	2	18	17	9	12	5	0	2	63	7	11	5	81
026	MO	19,25	19,07	15,50	15,45	70	0,20	40		0	0	2	1	1	0	0	4	1	3	0	8
026	FA	19,60	19,88	15,90	15,98	70	0,19	506	2	0	9	0	4	8	4	3	28	2	64	9	94
Total U.A.								711	4	18	26	11	17	14	4	5	95	10	78	14	183
Total general U.A.								711	4	18	26	11	17	14	4	5	95	10	78	14	183

Sef Ocol
Panait Ion

Birou Fond Forestier,
COSTEL RADUCAN

Verificat,

Proprietar: INGKA INVESTMENTS FOREST ASSETS SRL

Schita Parchet, UP 7 CV, ua 26

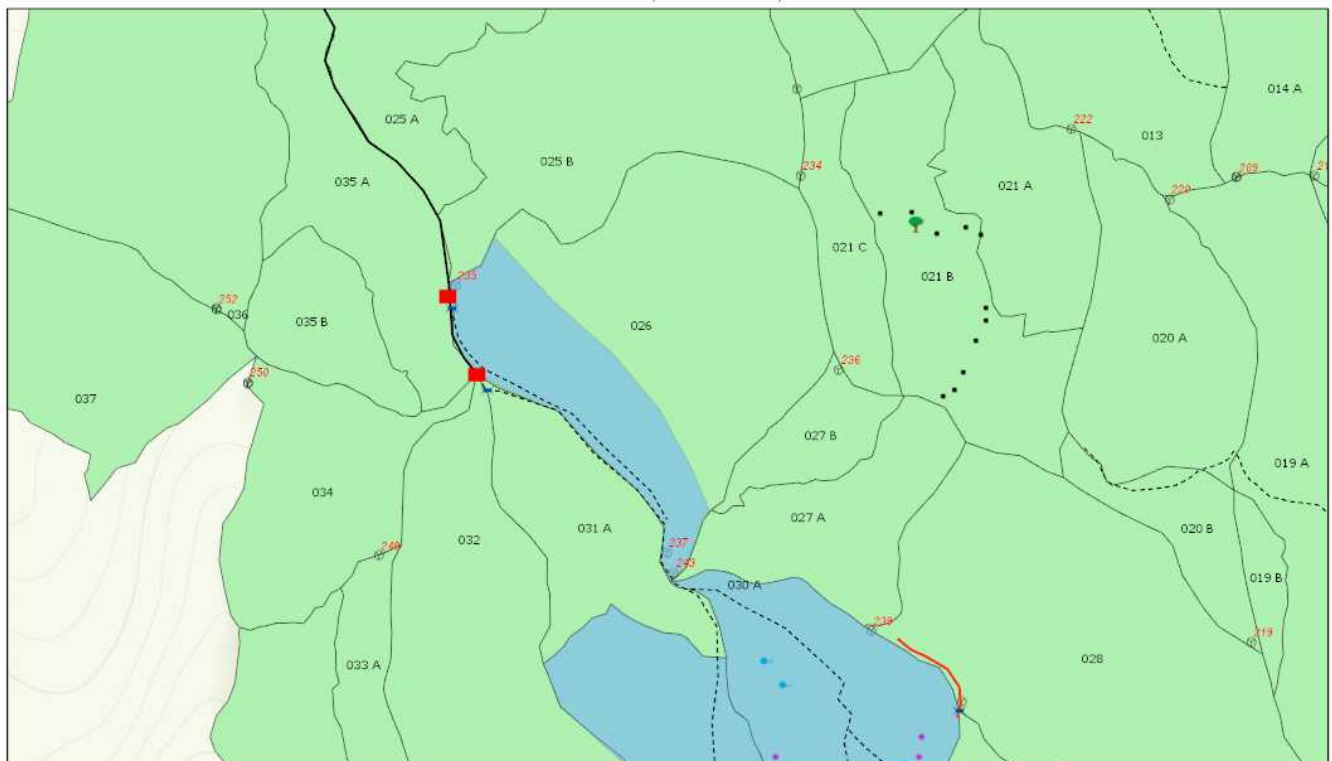

6/25/2019, 10:39:37 AM

- | | | | | |
|------------------------------|---------------------------|---------------------------|---------------------|----------------------|
| Tehnologie exploatare | Informatii drumuri | Lemn mort | Izvor | Borne |
| ● Deseuri identificate | — Drum auto forestier | ● Elemente Biodiversitate | ● Punct postata | ⊙ Fond Forestier IRI |
| ■ Platforma primara | — Drum tractor existent | ● Arbore biodiversitate | ■ Suprafata parchet | |
| ■ Podet propus | - - - Drum tractor propus | | | |

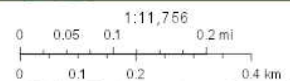

Sources: Esri, HERE, Garmin, Intermap, increment P Corp., GEBCO, USGS, FAO, NPS, NRCAN, GeoBase, IGN, Kadaster NL, Ordnance Survey, Esri Japan, METI, Esri China (Hong Kong), (c) OpenStreetMap contributors, and the GIS User Community

Web AppBuilder for ArcGIS
Esri Romania, Esri, HERE, Garmin, INCREMENT P, USGS, METI/NASA |

Întocmit: Ing. COSMIN BORCEA

Anexă APV nr. 1127 ua 26 UP 7 Covasna

A. Evaluarea impactului de mediu /social:

1. Proprietăți/amenajări din imediata vecinătate ce pot fi afectate în urma operațiunilor:

<input checked="" type="checkbox"/> Nu	<input type="checkbox"/> Da	Detalii obiectiv:	-
		Date contact proprietar:	-
		Măsuri speciale de evitare /diminuare a pagubelor:	-
		Proceduri de compensare a proprietarilor:	-

2. Cursuri de apă ce urmează a fi afectate cu respectarea OM 1540/2011:

<input type="checkbox"/> Nu	<input checked="" type="checkbox"/> Da	Denumire pârâu:	Paraul Botita	lungime sector afectat (m)	4 m
-----------------------------	--	-----------------	---------------	----------------------------	-----

Măsuri speciale de evitare/diminuare a impactului constau în:

- o Zona tampon (delimitare): _____
- o Podețe de traversare(amplasament, detalii construcție): 1 podet din lemn
- o Restricționarea exploatărilor /colectării lemnului (perioada): _____
- o Alte soluții tehnice: _____

3. Izvoare de apă necesare a fi protejate din zona parchetului:

<input checked="" type="checkbox"/> Nu	<input type="checkbox"/> Da	Măsuri speciale:	-
--	-----------------------------	------------------	---

4. Captări de apă potabilă/păstravării/crescătorii de pește aflate în aval :

<input checked="" type="checkbox"/> Nu	<input type="checkbox"/> Da	Denumire:	-
--	-----------------------------	-----------	---

Măsuri de evitare/diminuare a pagubelor:

-

Proceduri de compensare a eventualelor pierderi:

-

5. Specii protejate (lista cu elementele biodiversitate)

<input checked="" type="checkbox"/> Nu	<input type="checkbox"/> Da	Elementele biodiversitate:	-
--	-----------------------------	----------------------------	---

Măsuri:

-

6. Habitate marginale (zone umede, stâncării, grohotișuri, liziere, păduri ripariene)

<input checked="" type="checkbox"/> Nu	<input type="checkbox"/> Da	Elemente:	-
--	-----------------------------	-----------	---

Măsuri:

-

7. Păduri cu Valoare Ridicată de Conservare

<input checked="" type="checkbox"/> Nu	<input type="checkbox"/> Da	Categoria (cod, denumire):	-	Suprafața (ha)	
--	-----------------------------	----------------------------	---	----------------	--

Măsurii:

-

8. Zone excluse de la tăieri cu scop comercial (5%)

<input checked="" type="checkbox"/> Nu	<input type="checkbox"/> Da	Motivul constituirii partizii:	-
--	-----------------------------	--------------------------------	---

Măsurii:

-

9. Suprafețe destinate conservării (ap), cu obiectiv prioritar biodiversitatea (10%)

<input checked="" type="checkbox"/> Nu	<input type="checkbox"/> Da	Măsurii:	-
--	-----------------------------	----------	---

10. Drumuri cu eroziune excesivă:

<input type="checkbox"/> drum auto forestier	<input type="checkbox"/> drum de scos-apropiat
--	--

<input checked="" type="checkbox"/> Nu	<input type="checkbox"/> Da	Măsurii:	-	Lungime (m)	
--	-----------------------------	----------	---	-------------	--

11. Pe suprafața parchetului s-au identificat un nr. de - "arbori morți", un nr. de - arbore de biodiversitate și un nr. de - insula de îmbătrânire cu suprafață de - ha, ce vor fi protejate în urma activităților de exploatare.

12. Pe suprafața parchetului s-au identificat un număr de - elemente de biodiversitate (vezi schița parchetului): _____

13. Pentru transportul materialului lemnos trebuie aplicate următoarele restricții de rulare:

<input checked="" type="checkbox"/> Nu	<input type="checkbox"/> Da	Tronson drum:	-	Restricții de tonaj (t)		Orar	
--	-----------------------------	---------------	---	-------------------------	--	------	--

Observații drumuri: _____

14. Mențiuni speciale sub raport ecologic /social (arie protejată, zonă defavorizată, etc):

Se va acorda o atenție deosebită cursului de apă. Cursul de apă va fi deviat pe o porțiune de aproximativ 150 de metri în vederea evitarii tulburării acestuia.

Alte observații: -

Întocmit: Ing. Borcea Cosmin

Data: 24.06.2019

