

ACT DE PUNERE ÎN VALOARE

Proprietar: INGKA INVESTMENTS FOREST ASSETS SRL
Muncilianu, 31 Ceahlau - Dreptu , Grad de accesibilitate: 1001 - 1500m

Data întocmirii	Nr. partidă	Nr.Sumal	Unitate de producție	District	Canton	Aprobat
28.01.2021	1719		XXXI Ceahlau - Dreptu	SUCEAVA - NEAMT	ZAHORNA	Sef ocol

			Informații privind N.T.S.M.	Grupa de specii	Nr.de arbori	Vol. arbore	
Suprafața totală act.	17,50						
Tratament	Rarități						
Natura produsului	SECUNDARE/LUCRARI INGRIJIRE		Stâncării pe	Rășinoase	1258	0,56	
Tehnologia de exploatare	Sortimente si multiple de sortimente		Arbori putregăioși	FAG	23	0,09	
Data inventarierii	27.01.2021		cu un volum de	Quercinee	0	0,00	
Anul exploatării	2021		Iescării	Diverse tari	20	0,20	
Procedeul de inventariere	Fir cu fir		cu un volum de	Diverse moi	0	0,00	
Ciocan rotund numărul	VN-09-08						
Ciocan pătrat numărul							
					Total	1301	0,54

SPECIA	SORTARE DIMENSIONALĂ							Lemn lucru	Coajă	Lemn de foc		Volum brut
	G1	G2	G3	M1	M2	M3	L.S.			Total	VF	
Brad	5	23	11	13	4	0	1	57	6	9	4	72
Molid	51	172	102	108	33	0	12	478	53	99	26	630
Fag	0	0	0	0	0	0	1	1	0	1	0	2
Paltin de munte	0	0	0	0	2	0	0	2	0	2	0	4
TOTAL	56	195	113	121	39	0	14	538	59	111	30	708

U.A.	Suprafața ha	Vârsta ani	Panta G	Semințis utilizabil				H.	Volum brut
				%	S.tot	Compoziție			
061 B	17,50	75	25.00	0.00	0		0	708	
Total	17,50				0			708	

U.A.	BR	MO	FA	PAM	Total
061 B	72	630	2	4	708

U.A.	Specia	Diametre		Inalțimi		Vârsta	Vol. arb.	Nr. arb.	Creșt.	SORTARE DIMENSIONALĂ							Lemn lucru	Coajă	Lemn de foc		Volum brut
		dt	dcg	ht	hc					G1	G2	G3	M1	M2	M3	L.S.			Total	VF	
061 B	BR	27,00	28,43	22,50	22,94	75	0,57	126		5	23	11	13	4	0	1	57	6	9	4	72
061 B	MO	28,55	28,20	23,35	23,25	75	0,56	1132		51	172	102	108	33	0	12	478	53	99	26	630
061 B	FA	15,80	15,91	10,60	10,63	75	0,09	23		0	0	0	0	0	0	1	1	0	1	0	2
061 B	PAM	22,00	22,03	15,67	15,68	75	0,20	20		0	0	0	0	2	0	0	2	0	2	0	4
Total U.A.								1301	0	56	195	113	121	39	0	14	538	59	111	30	708
Total general U.A.								1301	0	56	195	113	121	39	0	14	538	59	111	30	708

Sef Ocol
Panait Ion

Birou Fond Forestier,
PETREA VASILIU

Verificat,

Proprietar: INGKA INVESTMENTS FOREST ASSETS SRL

P1719

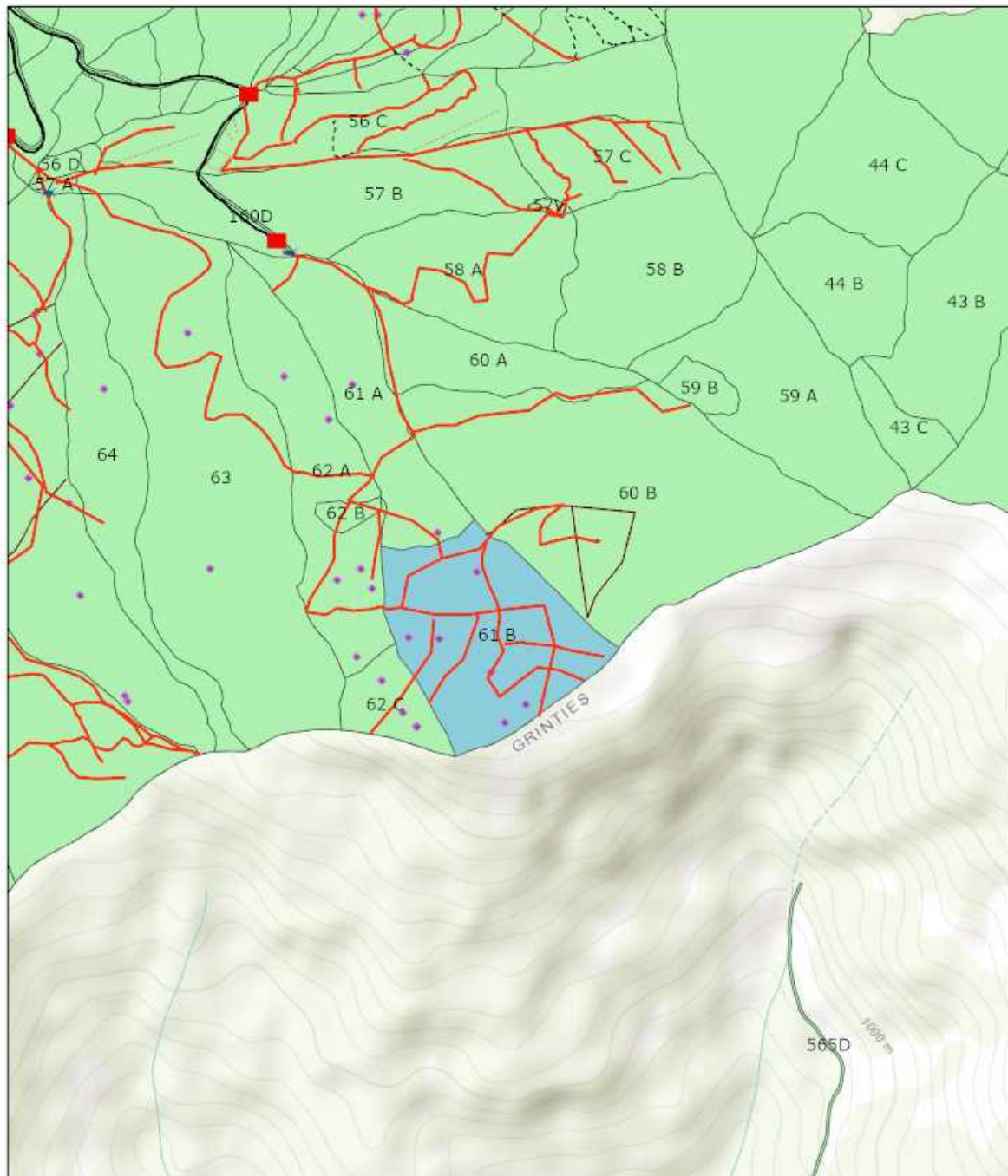

08.03.2021, 14:49:41

- | | | |
|-----------------------|---------------------------|----------------------|
| Tehnologie exploatare | — Drum auto forestier | • Punct postata |
| ■ Platforma primara | — Drum tractor existent | — Linie postata |
| ✦ Podet propus | - - - Drum tractor propus | ■ Suprafata parchet |
| Informatii drumuri | • Lemn mort | ■ Fond Forestier IRI |
| ----- Cale atelaje | | |

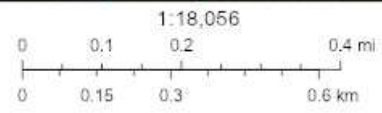

Esri Romania, Esri, HERE, Garmin, INCREMENT P, USGS, METI/NASA

Web AppBuilder for ArcGIS
Esri Romania, Esri, HERE, Garmin, INCREMENT P, USGS, METI/NASA |

Întocmit: Ing. IULIAN MICLIUC

SCHIȚA DE ANSAMBLU

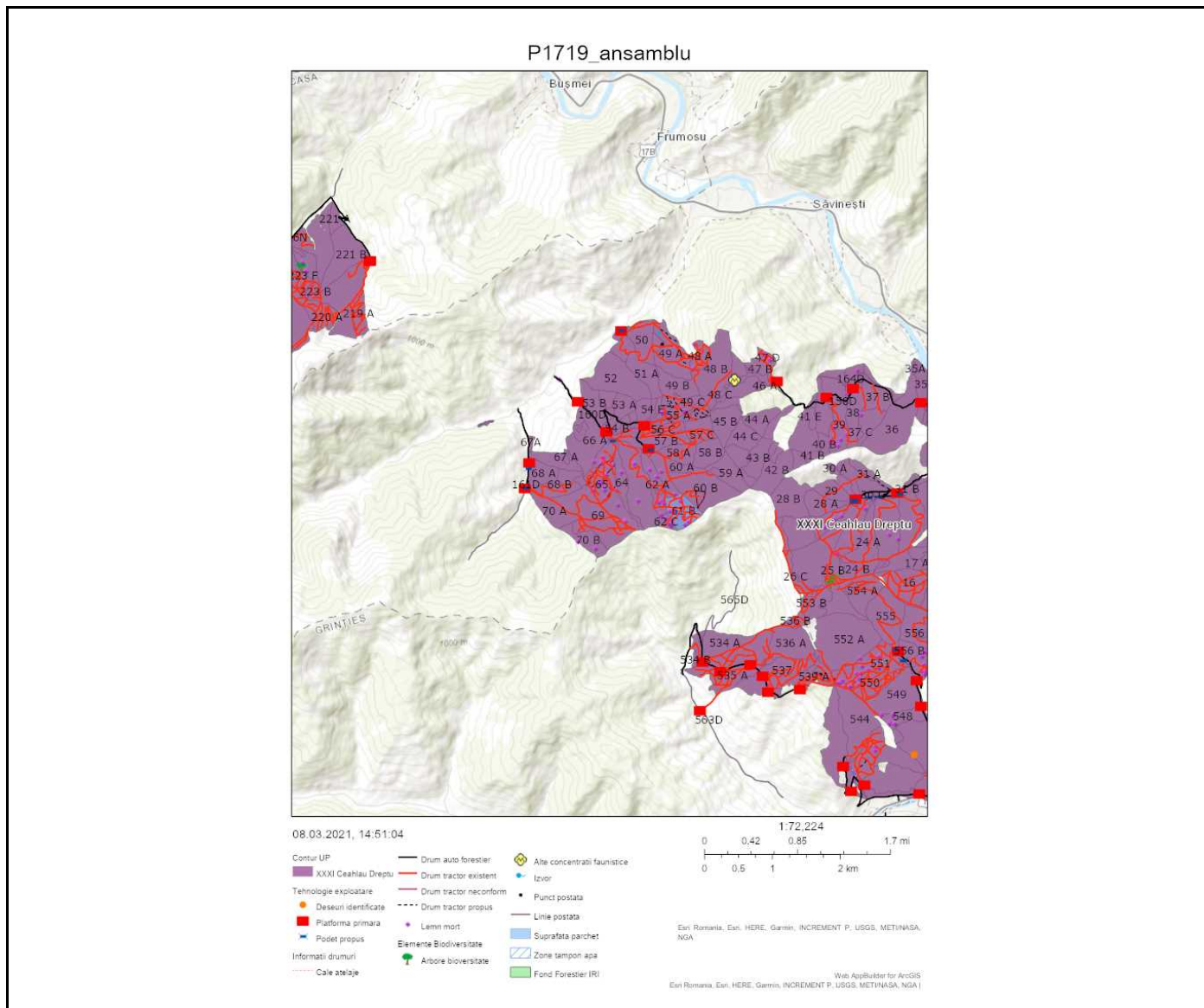

Întocmit: Ing. IULIAN MICLIUC

Anexă APV nr. 1719 Muncilianu

Localizare: U.P. XXXI Ceahlau - Dreptu u.a. 61 B

A. Evaluarea impactului de mediu /social:

1. Proprietăți/amenajări speciale / în imediata vecinătate ce pot fi afectate în urma operațiunilor:DA

- obiectiv: Pasune
- măsuri de evitare /diminuare a pagubelor: Nu se vor doborâ și nu se vor colecta arbori prin pasunea învecinată.
- proceduri de compensare a proprietarilor: .

2. Situri cu semnificație culturală, ecologică, economică, religioasă sau spirituală pentru comunitățile locale: NU

- obiectiv: _____
- măsuri de evitare /diminuare a pagubelor: _____

3. Cursuri de apă ce urmează a fi afectate: DA

- Denumire pârâu: Muncileanu lungime sector afectat: 20 lucrări hidrotehnice .
- Măsuri de evitare/diminuare a impactului: Podet/tub pentru traversare
 - Zona tampon (delimitare): .
 - Podețe de traversare(amplasament, detalii construcție): .
 - Restricționarea exploatărilor /colectării lemnului (perioada): .
 - Alte soluții tehnice: .

4. Izvoare de apă necesar a fi protejate din zona parchetului:NU

Măsuri _____

5. Captări de apă potabilă/amenajări piscicole aflate în aval:NU

- obiectiv (denumire): _____
- măsuri de evitare /diminuare a pagubelor: _____
- proceduri de compensare a eventualelor pierderi: _____

6. Specii protejate*:NU Obiectiv protejat _____

- Măsuri minime de conservare /zona de conservare _____

7. Habitate marginale (zone umede, stâncării, grohotișuri, păduri ripariene) :NU / Obiectiv _____

- Măsuri de conservare _____

8. Păduri cu Valoare Ridicată de conservare:NU / Categoria VRC _____

- Măsuri de management _____

9. Reteaua de zone de conservare /zone reprezentative ale ecosistemelor naturale +10%":NU

- Măsuri de management: _____

10. Drumuri cu eroziune excesivă : NU lungime sector cu eroziune _____

- Măsuri de management: _____

11. Pe suprafața parchetului s-a identificat și materializat: (i) un număr de 7 arbori pentru biodiversitate (lemn mort) - arborii pe picior nu vor fi doborâți dacă nu prezintă pericol din punct de vedere SSM (vezi schița parchetului) / (ii) un număr de "insule de îmbătrânire" delimitate prin . (nu se va recolta masa lemnoasă; se va evita amplasarea cailor de scos apropiat);

12. Pentru transportul materialului lemnos pe drumurile forestiere/publice trebuie aplicate următoarele

restricții de rulare _____

- restricții de tonaj: _____ tronson drum: _____ orar: _____

13. Mențiuni speciale sub raport ecologic, social/turistic (arie protejată, zonă defavorizată, trasee turistice etc.):

.

Soluții adoptate: Pentru utilizarea drumului forestier se va plăti taxa de peiaj către OS Poiana Teiului.

Resp. marcarea Micliuc Iulian

Data: 08.03.2021

Validat R&C: BOGDAN BANICA