

ACT DE PUNERE ÎN VALOARE

Proprietar: INGKA INVESTMENTS FOREST ASSETS SRL
Pascaloaia(1), 10 Pop., Grad de accesibilitate: <= 250m

Data întocmirii	Nr. partidă	Nr.Sumal	Unitate de producție	District	Canton	Aprobat
30.03.2021	1730	21001253027 40	X Popesti	IASI	POPESTI	

		Informații privind N.T.S.M.	Grupa de specii	Nr.de arbori	Vol. arbore
Suprafața totală act.	11,50				
Tratament	Progr.1				
Natura produsului	PRINCIPALE CODRU	Stâncării pe	Rășinoase	0	0,00
Tehnologia de exploatare	Sortimente si multiple de sortimente	Arbori putregăioși	FAG	0	0,00
Data inventarierii	30.03.2021	cu un volum de	Quercinee	523	0,49
Anul exploatării	2021	Iescării	Diverse tari	375	0,28
Procedeeul de inventariere	Fir cu fir	cu un volum de	Diverse moi	775	0,59
Ciocan rotund numărul	VN-09-14				
Ciocan pătrat numărul					
			Total	1673	0,49

SPECIA	SORTARE DIMENSIONALĂ							Lemn lucru	Coajă	Lemn de foc		Volum brut
	G1	G2	G3	M1	M2	M3	L.S.			Total	VF	
Gorun (L)	0	35,93	0	46,16	40,67	17,22	4,13	144,11	25,94	86,76	15,88	256,81
Carpen	1,28	12,34	0	8,23	7,97	5,86	3,66	39,34	3,55	37	6,18	79,89
Cires	0	0,8	0	0,23	0,14	0,06	0,03	1,26	0,15	1,44	0,12	2,85
Frasin comun	0	0,42	0	0,7	0,97	0,67	0,36	3,12	0,67	1,37	0,37	5,16
Jugastru	0	0	0	0	0,04	0,22	0,36	0,62	0,12	0,97	0,29	1,71
Sorb	0	0	0	0	0,07	0,7	2,42	3,19	0,44	1,87	0,01	5,5
Ulm	0	2,45	0	0,99	0,78	0,48	0,23	4,93	1,01	2,73	0,37	8,67
Plop tremurator	0,14	0,4	0	0,05	0,02	0	0	0,61	0,08	3,73	0,27	4,42
Tei	14,39	116,59	0	41,07	38,57	28,14	16,47	255,23	61,98	138,01	29,58	455,22
TOTAL	15,81	168,93	0	97,43	89,23	53,35	27,66	452,41	93,94	273,88	53,07	820,23

U.A.	Suprafața ha	Vârsta ani	Panta G	Semințis utilizabil			H.	Volum brut
				%	S.tot	Compoziție		
062 A	11,50	105	15,00	0,00	0			820,23
Total	11,50				0			820,23

U.A.	GO.1	CA	CI	FR	JU	SB	UL	PLT	TE	Total
062 A	256,81	79,89	2,85	5,16	1,71	5,5	8,67	4,42	455,22	820,23

U.A.	Specia	Diametre		Inalțimi		Vârsta	Vol. arb.	Nr. arb.	Creș tere	SORTARE DIMENSIONALĂ							Lemn lucru	Coajă	Lemn de foc		Volum brut
		dt	deg	ht	hc					G1	G2	G3	M1	M2	M3	L.S.			Total	VF	
062 A	GO.1	26,74	24,71	16,64	16,64	105	0,49	523		0	35,93	0	46,16	40,67	17,22	4,13	144,11	25,94	86,76	15,88	256,81
062 A	CA	24,42	21,36	16,97	16,97	105	0,40	199		1,28	12,34	0	8,23	7,97	5,86	3,66	39,34	3,55	37	6,18	79,89
062 A	CI	24,40	24,40	16,60	16,60	105	0,57	5		0	0,8	0	0,23	0,14	0,06	0,03	1,26	0,15	1,44	0,12	2,85
062 A	FR	20,00	20,00	16,11	16,11	105	0,29	18		0	0,42	0	0,7	0,97	0,67	0,36	3,12	0,67	1,37	0,37	5,16
062 A	JU	11,90	11,90	9,81	9,81	105	0,08	21		0	0	0	0	0,04	0,22	0,36	0,62	0,12	0,97	0,29	1,71
062 A	SB	11,54	11,55	7,54	7,54	105	0,05	110		0	0	0	0	0,07	0,7	2,42	3,19	0,44	1,87	0,01	5,5
062 A	UL	20,82	20,82	15,18	15,18	105	0,39	22		0	2,45	0	0,99	0,78	0,48	0,23	4,93	1,01	2,73	0,37	8,67
062 A	PLT	42,67	42,67	21,00	21,00	105	1,47	3		0,14	0,4	0	0,05	0,02	0	0	0,61	0,08	3,73	0,27	4,42
062 A	TE	31,39	23,71	20,53	20,53	105	0,59	772		14,39	116,59	0	41,07	38,57	28,14	16,47	255,23	61,98	138,01	29,58	455,22
Total U.A.								1673	0	15,81	168,93	0	97,43	89,23	53,35	27,66	452,41	93,94	273,88	53,07	820,23
Total general U.A.								1673	0	15,81	168,93	0	97,43	89,23	53,35	27,66	452,41	93,94	273,88	53,07	820,23

Sef Ocol
Panait Ion

Birou Fond Forestier,
PETREA VASILIU

Verificat,

Proprietar: INGKA INVESTMENTS FOREST ASSETS SRL

Schita parchetului

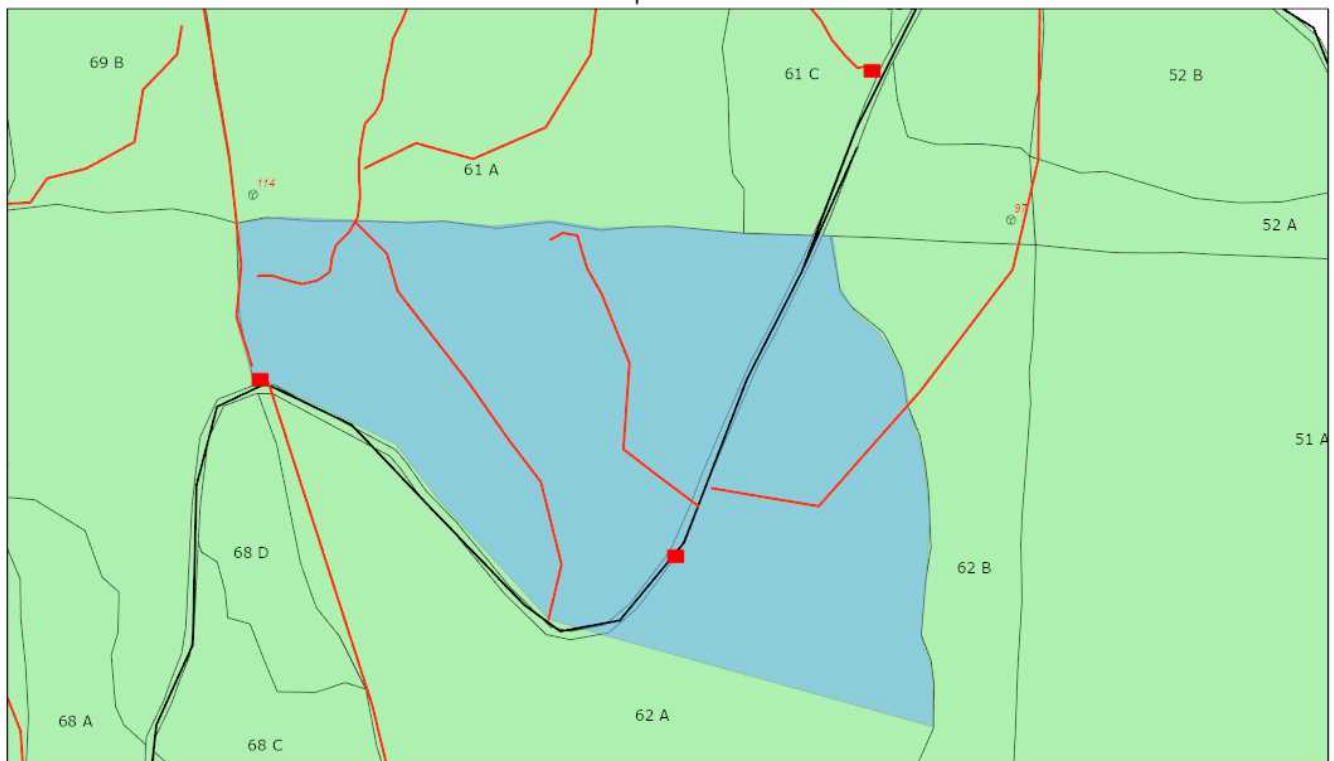

31.03.2021, 11:43:42

- Tehnologie exploatare
- Drum tractor existent
 - Borne
 - Platforma primara
 - Lemn mort
 - Fond Forestier IRI
- Informatii drumuri
- Drum auto forestier
 - Suprafata parchet

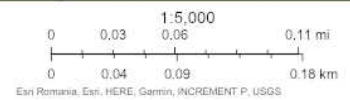

Web AppBuilder for ArcGIS
Esri Romania, Esri, HERE, Garmin, INCREMENT P, USGS

Întocmit: Ing. GEZA BALINT

SCHIȚA DE ANSAMBLU

Schita de ansamblu

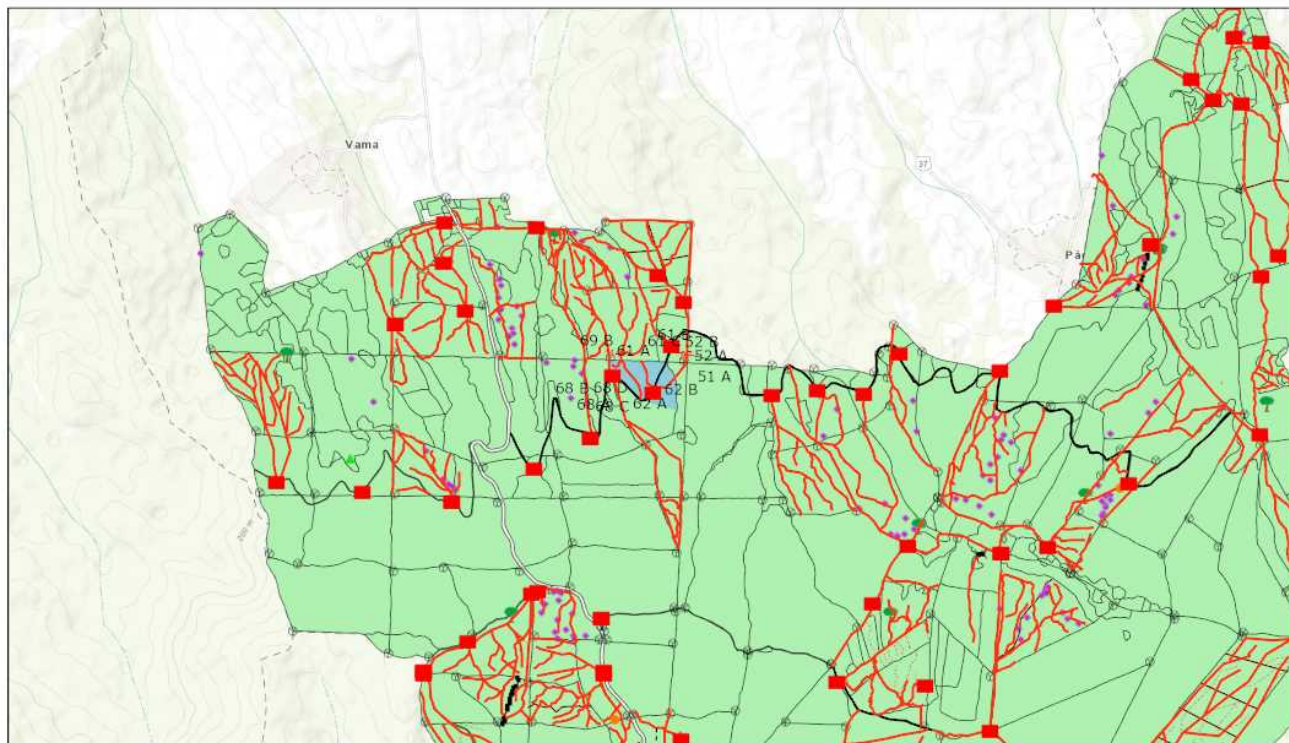

31.03.2021, 11:44:45

- | | | | | |
|------------------------------|---------------------------|---------------------------|-------------------|----------------------|
| Tehnologie exploatare | Informatii drumuri | ----- Drum tractor propus | ▲ Musuroi furnici | ■ Suprafata parchet |
| ● Deseuri identificate | — Cale atelaje | ● Lemn mort | ● Punct postata | ⊙ Borne |
| ■ Platforma primara | — Drum auto forestier | ● Elemente Biodiversitate | — Linie postata | ■ Fond Forestier IRI |
| ✕ Podet existent | — Drum tractor existent | ● Arbore biodiversitate | | |

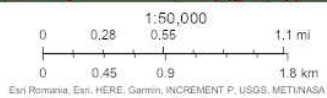

Web AppBuilder for ArcGIS
Esri Romania, Esri, HERE, Garmin, INCREMENT P, USGS

Întocmit: Ing. GEZA BALINT

Anexă APV nr. 1730/2100125302740 Pascaloia(1)

Localizare: U.P. X Popesti u.a. 62 A

A. Evaluarea impactului de mediu /social:

1. Proprietăți/amenajări speciale / în imediata vecinătate ce pot fi afectate în urma operațiunilor:NU

- obiectiv: _____
- măsuri de evitare /diminuare a pagubelor: _____
- proceduri de compensare a proprietarilor: _____

2. Situri cu semnificație culturală, ecologică, economică, religioasă sau spirituală pentru comunitățile locale: NU

- obiectiv: _____
- măsuri de evitare /diminuare a pagubelor: _____

3. Cursuri de apă ce urmează a fi afectate: NU

- Denumire pârâu: _____ lungime sector afectat: _____ lucrari hidrotehnice _____
- Măsuri de evitare/diminuare a impactului: _____
- Zona tampon (delimitare): _____
- Podețe de traversare(amplasament, detalii construcție): _____
- Restricționarea exploatărilor /colectării lemnului (perioada): _____
- Alte soluții tehnice: _____

4. Izvoare de apă necesar a fi protejate din zona parchetului:NU

Măsuri _____

5. Captări de apă potabilă/amenajari piscicole aflate în aval:NU

- obiectiv (denumire): _____
- măsuri de evitare /diminuare a pagubelor: _____
- proceduri de compensare a eventualelor pierderi: _____

6. Specii protejate*:NU Obiectiv protejat _____

- Măsuri minime de conservare /zona de conservare _____

7. Habitate marginale (zone umede, stâncării, grohotișuri, păduri ripariene) :NU / Obiectiv _____

- Măsuri de conservare _____

8. Păduri cu Valoare Ridicată de conservare:NU / Categoria VRC _____

- Măsuri de management _____

9. Reteaua de zone de conservare /zone reprezentative ale ecosistemelor naturale +10%":NU

- Măsuri de management: _____

10. Drumuri cu eroziune excesivă : NU lungime sector cu eroziune _____

- Măsuri de management: _____

11. Pe suprafața parchetului s-a identificat și materializat: (i) un număr de **73** arbori pentru biodiversitate (lemn mort) - arborii pe picior nu vor fi doborâți dacă nu prezintă pericol din punct de vedere SSM (vezi schița parchetului) / (ii) un număr de "insule de îmbătrânire" delimitate prin Nu este cazul (nu se va recolta masa lemnoasă; se va evita amplasarea cailor de scos apropiat);

12. Pentru transportul materialului lemnos pe drumurile forestiere/publice trebuie aplicate următoarele restricții de rulare _____

- restricții de tonaj: _____ tronson drum: _____ orar: _____

13. Mențiuni speciale sub raport ecologic, social/turistic (arie protejată, zonă defavorizată, trasee turistice etc.):

Pentru folosirea drumului forestier "Pascaloaia" se va plăti taxa de peaj către OS Podu Ilioaii.

Soluții adoptate: UP X Popești face parte din siturile Natura 2000 ROSCI0152 și ROSPA0163 Padurea Floreanu-Frumusica-Ciurea. Se vor respecta măsurile impuse de ANANP, administratorul sitului.

Resp. marcarea Bálint Géza

Data: 31.03.2021

Validat R&C: BOGDAN BANICA