

ACT DE PUNERE ÎN VALOARE

Proprietar: INGKA INVESTMENTS FOREST ASSETS SRL
Raritura Duruitori, 31 Ceahlau - Dreptu , Grad de accesibilitate: 1001 - 1500m

Data întocmirii	Nr. partidă	Nr.Sumal	Unitate de producție	District	Canton	Aprobat
14.04.2021	1740	21001253028 90	XXXI Ceahlau - Dreptu	SUCEAVA - NEAMT	DURUITORI	

		Informații privind N.T.S.M.	Grupa de specii	Nr.de arbori	Vol. arbore
Suprafața totală act.	2,30				
Tratament	Rarituri				
Natura produsului	SECUNDARE/LUCRARI INGRIJIRE	Stâncării pe	Rășinoase	379	0,42
Tehnologia de exploatare	Sortimente si multiple de sortimente	Arbori putregăioși	FAG	10	0,09
Data inventarierii	12.04.2021	cu un volum de	Quercinee	0	0,00
Anul exploatării	2021	0,96 mc	Diverse tari	1	0,11
Procedeul de inventariere	Fir cu fir	Iescării	Diverse moi	0	0,00
		cu un volum de			
Ciocan rotund numărul	VN-09-08				
Ciocan pătrat numărul					
			Total	390	0,41

SPECIA	SORTARE DIMENSIONALĂ							Lemn lucru	Coajă	Lemn de foc		Volum brut
	G1	G2	G3	M1	M2	M3	L.S.			Total	VF	
Brad	0,72	2,3	1,15	1,64	0,45	0	0,16	6,42	0,72	0,79	0,02	7,93
Molid	2,29	34,99	30,64	42,71	12,32	0	4,22	127,17	14,35	10,21	0,04	151,73
Fag	0	0	0	0	0,13	0,18	0,15	0,46	0,04	0,43	0,11	0,93
Paltin de munte	0	0	0	0	0	0,01	0	0,01		0,1	0,01	0,11
TOTAL	3,01	37,29	31,79	44,35	12,90	0,19	4,53	134,06	15,11	11,53	0,18	160,70

U.A.	Suprafața ha	Vârsta ani	Panta G	Seminiș utilizabil				Volum brut
				%	S.tot	Compoziție		
557 B	2,30	65	25,00	0,00	0			160,7
Total	2,30				0			160,7

U.A.	BR	MO	FA	PAM	Total
557 B	7,93	151,73	0,93	0,11	160,70

U.A.	Specia	Diametre		Înălțimi		Vârsta	Vol. arb.	Nr. arb.	Creș tere	SORTARE DIMENSIONALĂ							Lemn lucru	Coajă	Lemn de foc		Volum brut
		dt	deg	ht	hc					G1	G2	G3	M1	M2	M3	L.S.			Total	VF	
557 B	BR	22,47	22,47	18,12	18,12	65	0,47	17		0,72	2,3	1,15	1,64	0,45	0	0,16	6,42	0,72	0,79	0,02	7,93
557 B	MO	21,11	22,10	18,52	18,52	65	0,42	362		2,29	34,99	30,64	42,71	12,32	0	4,22	127,17	14,35	10,21	0,04	151,73
557 B	FA	13,80	13,80	10,50	10,50	65	0,09	10		0	0	0	0	0,13	0,18	0,15	0,46	0,04	0,43	0,11	0,93
557 B	PAM	16,00	16,00	13,00	13,00	65	0,11	1		0	0	0	0	0	0,01	0	0,01		0,1	0,01	0,11
Total U.A.								390	0	3,01	37,29	31,79	44,35	12,90	0,19	4,53	134,06	15,11	11,53	0,18	160,70
Total general U.A.								390	0	3,01	37,29	31,79	44,35	12,90	0,19	4,53	134,06	15,11	11,53	0,18	160,70

Sef Ocol
Panait Ion

Birou Fond Forestier,
PETREA VASILIU

Verificat,

Proprietar: INGKA INVESTMENTS FOREST ASSETS SRL

P1740

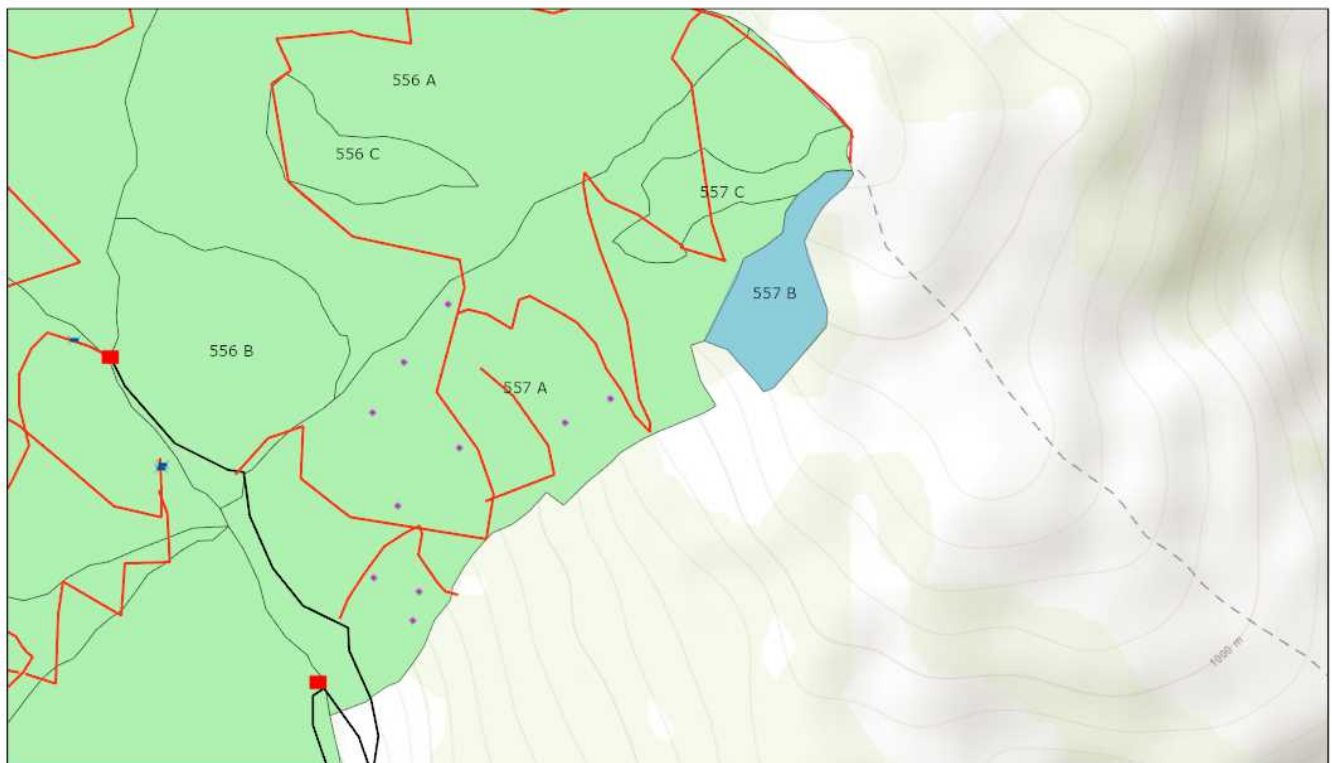

15.04.2021, 16:12:42

- | | | |
|-----------------------|-------------------------|----------------------|
| Tehnologie exploatare | Informatii drumuri | Lemn mort |
| ■ Platforma primara | — Drum auto forestier | ■ Lemn mort |
| ■ Podet propus | — Drum tractor existent | ■ Suprafata parchet |
| | | ■ Fond Forestier IRI |

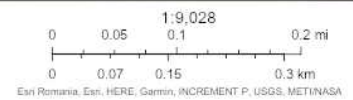

Esri Romania, Esri, HERE, Garmin, INCREMENT P, USGS, METINASA

Web AppBuilder for ArcGIS
Esri Romania, Esri, HERE, Garmin, INCREMENT P, USGS, METINASA

Întocmit: Ing. IULIAN MICLIUC

SCHIȚA DE ANSAMBLU

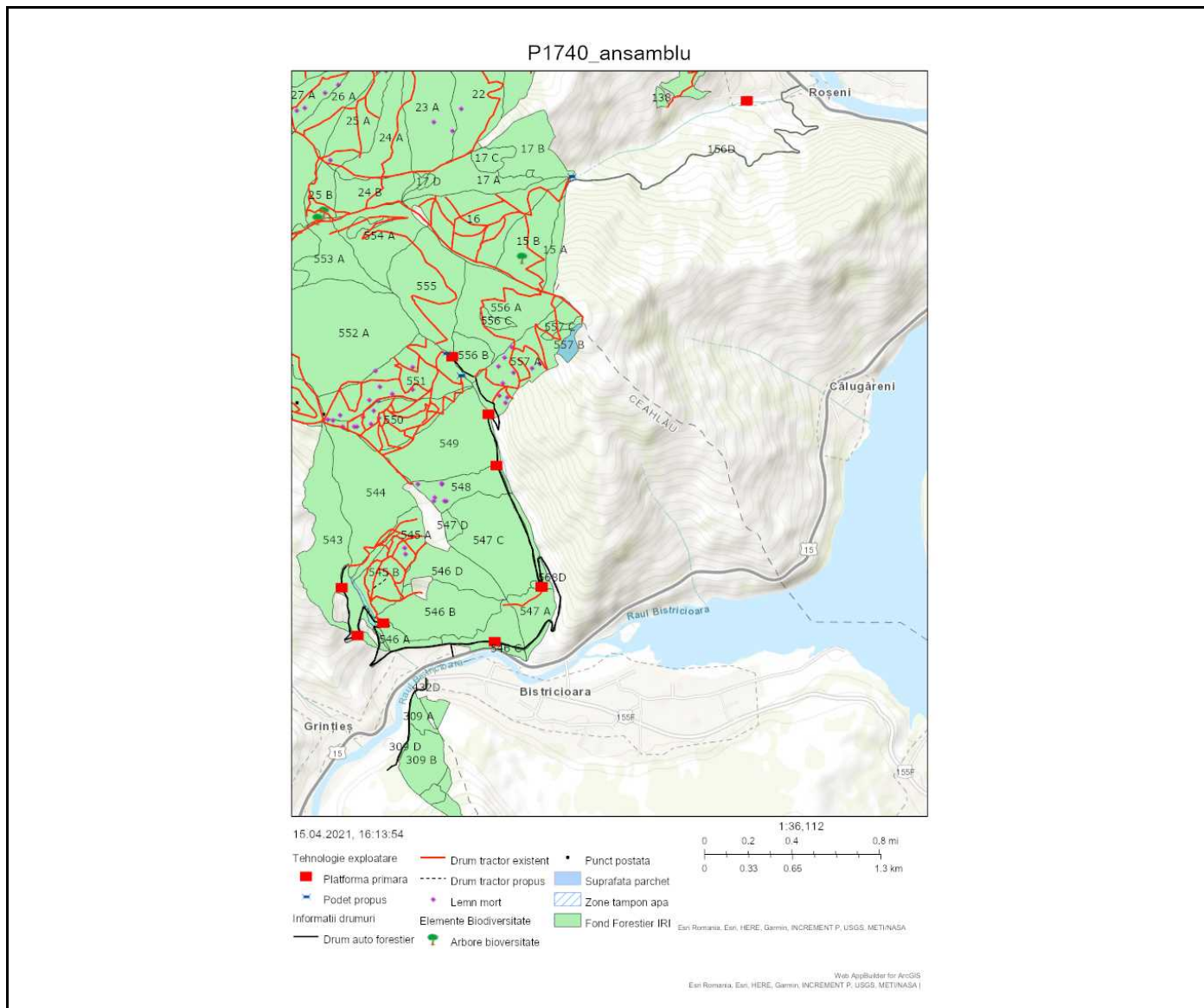

Întocmit: Ing. IULIAN MICLIUC

Anexă APV nr. 1740/2100125302890 Raritura Duruitori

Localizare: U.P. XXXI Ceahlau - Dreptu u.a. 557 B

A. Evaluarea impactului de mediu /social:

1. Proprietăți/amenajări speciale / în imediata vecinătate ce pot fi afectate în urma operațiunilor:DA

- obiectiv: Fond forestier
- măsuri de evitare /diminuare a pagubelor: Nu se vor doboră arbori spre proprietatea învecinată.
- proceduri de compensare a proprietarilor: .

2. Situri cu semnificație culturală, ecologică, economică, religioasă sau spirituală pentru comunitățile locale: NU

- obiectiv: _____
- măsuri de evitare /diminuare a pagubelor: _____

3. Cursuri de apă ce urmează a fi afectate: NU

- Denumire pârâu: _____ lungime sector afectat: _____ lucrări hidrotehnice _____
- Măsuri de evitare/diminuare a impactului: _____
- Zona tampon (delimitare): _____
- Podețe de traversare(amplasament, detalii construcție): _____
- Restricționarea exploatărilor /colectării lemnului (perioada): _____
- Alte soluții tehnice: _____

4. Izvoare de apă necesar a fi protejate din zona parchetului:NU

Măsuri _____

5. Captări de apă potabilă/amenajări piscicole aflate în aval:NU

- obiectiv (denumire): _____
- măsuri de evitare /diminuare a pagubelor: _____
- proceduri de compensare a eventualelor pierderi: _____

6. Specii protejate*:NU Obiectiv protejat _____

- Măsuri minime de conservare /zona de conservare _____

7. Habitate marginale (zone umede, stâncării, grohotișuri, păduri ripariene) :NU / Obiectiv _____

- Măsuri de conservare _____

8. Păduri cu Valoare Ridicată de conservare:DA / Categoria VRC 4.1B

- Măsuri de management Nu se vor efectua lucrări de exploatare în perioadele ploioase. În platforma primară nu se vor lăsa resturi pe albia cursului de apă.

9. Reteaua de zone de conservare /zone reprezentative ale ecosistemelor naturale +10%":NU

- Măsuri de management: _____

10. Drumuri cu eroziune excesivă : NU lungime sector cu eroziune _____

- Măsuri de management: _____

11. Pe suprafața parchetului s-a identificat și materializat: (i) un număr de 4 arbori pentru biodiversitate (lemn mort) - arborii pe picior nu vor fi doborâți dacă nu prezintă pericol din punct de vedere SSM (vezi *șchița parchetului*) / (ii) un număr de "insule de îmbătrânire" delimitate prin 0 (nu se va recolta masa lemnoasă; se va evita amplasarea cailor de scos apropiat);

12. Pentru transportul materialului lemnos pe drumurile forestiere/publice trebuie aplicate următoarele

restricții de rulare _____

- restricții de tonaj: _____ tronson drum: _____ orar: _____

13. Mențiuni speciale sub raport ecologic, social/turistic (arie protejată, zonă defavorizată, trasee turistice etc.):

.

Soluții adoptate: Pentru utilizarea drumului forestier se va plăti taxa de peiaj către OS Poiana Teiului. Nu se va exploata și nici nu se va transporta în perioadele ploioase.

Resp. marcarea Micliuc Iulian

Data: 15.04.2021

Validat R&C: _____