

## ACT DE PUNERE ÎN VALOARE

Proprietar: INGKA INVESTMENTS FOREST ASSETS SRL

Pda 778\_48\_Vadu Veja, UP 29 Horia 2019, Grad de accesibilitate: 1001 - 1500m

Data întocmirii	Nr. partidă	Nr.Sumal	Unitate de producție	District	Canton	Aprobat
09.10.2020	778		XXIX Horia	PODISUL MOLDOVEI	GGE	

		Informații privind N.T.S.M.	Grupa de specii	Nr.de arbori	Vol. arbore
Suprafața totală act.	27,90				
Tratament	Rarități				
Natura produsului	SECUNDARE/LUCRARI INGRIJIRE	Stâncării pe	Rășinoase	0	0,00
Tehnologia de exploatare	Sortimente si multiple de sortimente	Arbori putregăioși	FAG	61	0,16
Data inventarierii	02.10.2020	cu un volum de	Quercinee	562	0,37
Anul exploatării	2020	iescării	Diverse tari	376	0,40
Procedeul de inventariere	Fir cu fir	cu un volum de	Diverse moi	1615	0,66
Ciocan rotund numărul			Total	2614	0,55
Ciocan pătrat numărul					

SPECIA	SORTARE DIMENSIONALĂ								Lemn lucru	Coajă	Lemn de foc		Volum brut
	G1	G2	G3	M1	M2	M3	L.S.	Total			VF		
Fag	0	1	0	0	1	1	0	3		7	1	10	
Gorun (L)	0	15	0	21	38	25	8	107	20	83	16	210	
Carpen	0	0	0	0	1	1	1	3		12	2	15	
Cires	3	28	0	13	10	4	0	58	7	49	6	114	
Frasin comun	0	2	0	2	1	1	0	6	1	3	1	10	
Jugastru										4	1	4	
Paltin de camp										1		1	
Salcam	0	1	0	1	0	0	0	2	1	2		5	
Plop tremurator	10	144	0	33	17	6	1	211	29	282	37	522	
Tei	0	66	0	47	51	34	15	213	56	281	45	550	
<b>TOTAL</b>	<b>13</b>	<b>257</b>	<b>0</b>	<b>117</b>	<b>119</b>	<b>72</b>	<b>25</b>	<b>603</b>	<b>114</b>	<b>724</b>	<b>109</b>	<b>1441</b>	

U.A.	Suprafața ha	Vârsta ani	Panta G	Semințis utilizabil					Volum brut
				%	S.tot	Compoziție			
048	27,90	57	16,00	0,00	0				1441
<b>Total</b>	<b>27,90</b>				<b>0</b>				<b>1441</b>

U.A.	FA	GO.1	CA	CI	FR	JU	PA	SC	PLT	TE	Total
048	10	210	15	114	10	4	1	5	522	550	1441

U.A.	Specia	Diametre		Inalțimi		Vârsta	Vol. arb.	Nr. arb.	Creș tere	SORTARE DIMENSIONALĂ								Lemn lucru	Coajă	Lemn de foc		Volum brut
		dt	deg	ht	hc					G1	G2	G3	M1	M2	M3	L.S.	Total			VF		
048	FA	16,80	17,19	15,04	15,18	57	0,16	61		0	1	0	0	1	1	0	3		7	1	10	
048	GO.1	20,91	20,40	20,86	20,69	57	0,37	562		0	15	0	21	38	25	8	107	20	83	16	210	
048	CA	14,43	14,67	14,21	14,30	57	0,12	124		0	0	0	0	1	1	1	3		12	2	15	
048	CI	25,38	26,54	22,71	23,06	57	0,61	186		3	28	0	13	10	4	0	58	7	49	6	114	
048	FR	25,00	24,91	18,65	18,63	57	0,45	22		0	2	0	2	1	1	0	6	1	3	1	10	
048	JU	15,00	15,18	16,36	16,43	57	0,13	30											4	1	4	
048	PA	26,00	23,25	20,70	20,04	57	0,14	7											1		1	
048	SC	30,00	30,79	24,85	25,10	57	0,71	7		0	1	0	1	0	0	0	2	1	2		5	
048	PLT	32,67	33,27	23,83	23,97	57	1,02	511		10	144	0	33	17	6	1	211	29	282	37	522	
048	TE	23,36	23,68	21,64	21,75	57	0,50	1104		0	66	0	47	51	34	15	213	56	281	45	550	
<b>Total U.A.</b>								<b>2614</b>	<b>0</b>	<b>13</b>	<b>257</b>	<b>0</b>	<b>117</b>	<b>119</b>	<b>72</b>	<b>25</b>	<b>603</b>	<b>114</b>	<b>724</b>	<b>109</b>	<b>1441</b>	
<b>Total general U.A.</b>								<b>2614</b>	<b>0</b>	<b>13</b>	<b>257</b>	<b>0</b>	<b>117</b>	<b>119</b>	<b>72</b>	<b>25</b>	<b>603</b>	<b>114</b>	<b>724</b>	<b>109</b>	<b>1441</b>	

Sef Ocol  
Panait Ion

Birou Fond Forestier,  
SIMONA STANILA

Verificat,

**Proprietar: INGKA INVESTMENTS FOREST ASSETS SRL**

Schita parchetului p778

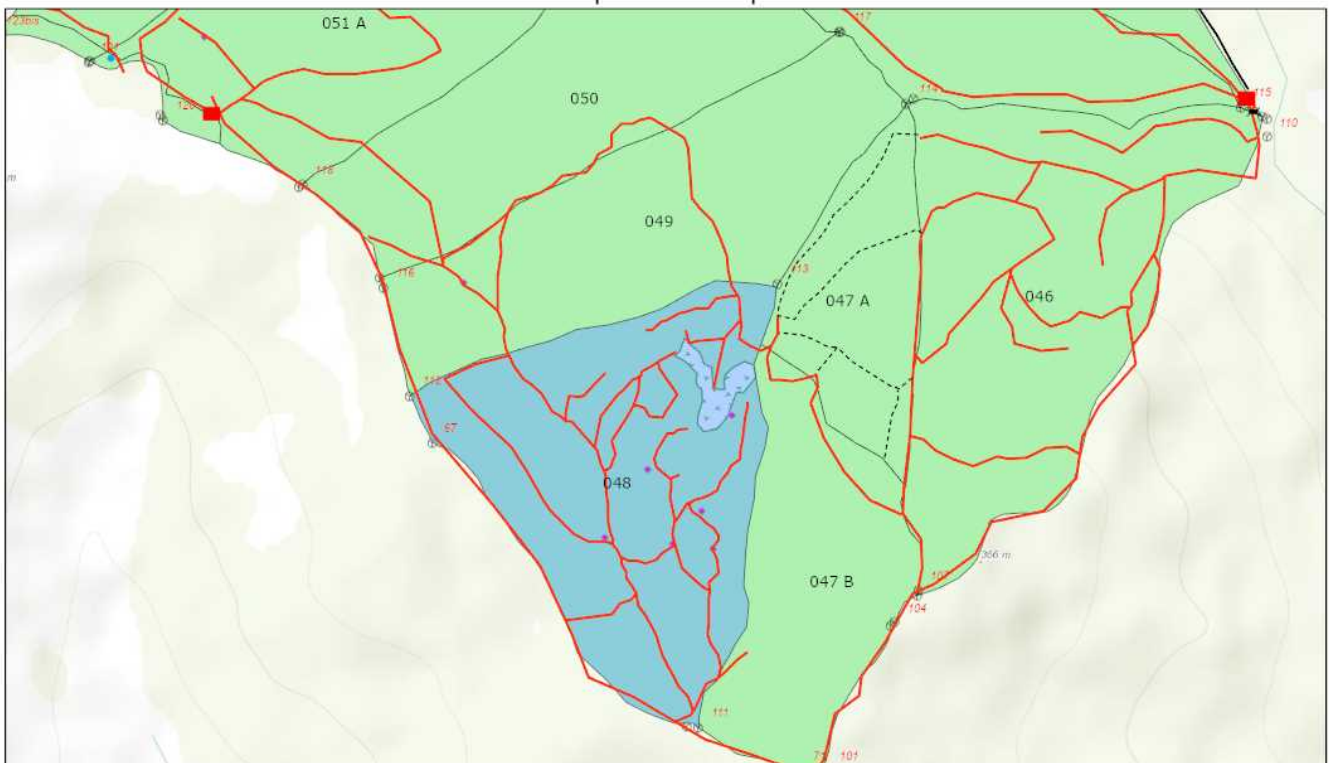

13.10.2020, 17:21:03

- |                           |                         |                           |                      |
|---------------------------|-------------------------|---------------------------|----------------------|
| Tehnologie exploatare:    | Informatii drumuri      | Lemn mort                 | Insula imbatranire   |
| ■ Platforma primara       | — Drum auto forestier   | ● Elemente Biodiversitate | ⊙ Borne              |
| ✕ Podet existent          | — Drum tractor existent | ● Izvor                   | ■ Fond Forestier IRI |
| ----- Drum tractor propus | ■ Suprafata parchet     |                           |                      |

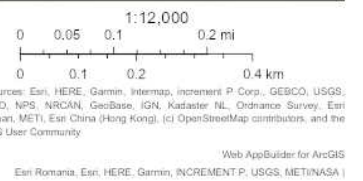

**Întocmit: Ing. GEZA BALINT**

# SCHIȚA DE ANSAMBLU

Schita de ansamblu p778

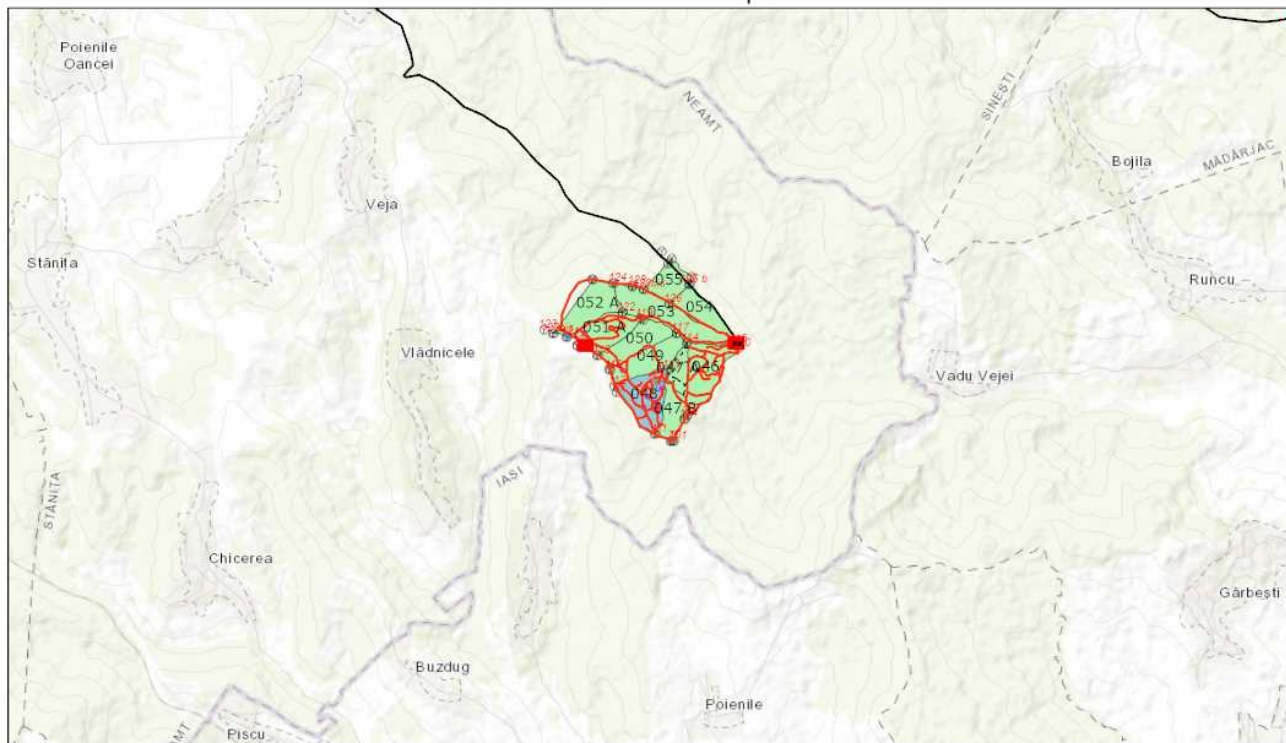

13.10.2020, 17:30:21

- |                       |                           |                           |                      |
|-----------------------|---------------------------|---------------------------|----------------------|
| Tehnologie exploatare | Informatii drumuri        | ● Lemn mort               | □ Insula imbatranire |
| ■ Platforma primara   | — Drum auto forestier     | ● Elemente Biodiversitate | ● Borne              |
| ✂ Podet existent      | — Drum tractor existent   | ● Izvor                   | ■ Fond Forestier IRI |
|                       | - - - Drum tractor propus | ■ Suprafata parchet       |                      |

1:80,000

0 0.45 0.9 1.8 mi

0 0.75 1.5 3 km

Sources: Esri, HERE, Garmin, Intermap, increment P Corp., GEBCO, USGS, FAO, NPS, NRCAN, GeoBase, IGN, Kadaster NL, Ordnance Survey, Esri Japan, METI, Esri China (Hong Kong), Swisstopo, Mapbox Contributors, and the GIS User Community

Web AppBuilder for ArcGIS  
Esri Romania, Esri, HERE, Garmin, INCREMENT P, USGS, METI/NASA |

Întocmit: Ing. GEZA BALINT

## Anexă APV nr. 778 Pda 778\_48\_Vadu Veja

Localizare: U.P. XXIX Horia u.a. 48

### A. Evaluarea impactului de mediu / social:

#### 1. Proprietăți/amenajări speciale / în imediata vecinătate ce pot fi afectate în urma operațiunilor:NU

- obiectiv: \_\_\_\_\_
- măsuri de evitare /diminuare a pagubelor: \_\_\_\_\_
- proceduri de compensare a proprietarilor: \_\_\_\_\_

#### 2. Situri cu semnificație culturală, ecologică, economică, religioasă sau spirituală pentru comunitățile locale: NU

- obiectiv: \_\_\_\_\_
- măsuri de evitare /diminuare a pagubelor: \_\_\_\_\_

#### 3. Cursuri de apă ce urmează a fi afectate: NU

- Denumire pârâu: \_\_\_\_\_ lungime sector afectat: \_\_\_\_\_ lucrari hidrotehnice \_\_\_\_\_
- Măsuri de evitare/diminuare a impactului: \_\_\_\_\_
- Zona tampon (delimitare): \_\_\_\_\_
- Podețe de traversare(amplasament, detalii construcție): \_\_\_\_\_
- Restricționarea exploatărilor /colectării lemnului (perioada): \_\_\_\_\_
- Alte soluții tehnice: \_\_\_\_\_

#### 4. Izvoare de apă necesar a fi protejate din zona parchetului:NU

Măsuri \_\_\_\_\_

#### 5. Captări de apă potabilă/amenajari piscicole aflate în aval:NU

- obiectiv (denumire): \_\_\_\_\_
- măsuri de evitare /diminuare a pagubelor: \_\_\_\_\_
- proceduri de compensare a eventualelor pierderi: \_\_\_\_\_

#### 6. Specii protejate\*:NU Obiectiv protejat \_\_\_\_\_

- Măsuri minime de conservare /zona de conservare \_\_\_\_\_

#### 7. Habitate marginale (zone umede, stâncării, grohotișuri, păduri ripariene) :NU / Obiectiv \_\_\_\_\_

- Măsuri de conservare \_\_\_\_\_

#### 8. Păduri cu Valoare Ridicată de conservare:NU / Categoria VRC \_\_\_\_\_

- Măsuri de management \_\_\_\_\_

#### 9. Reteaua de zone de conservare /zone reprezentative ale ecosistemelor naturale +10%":NU

- Măsuri de management: \_\_\_\_\_

#### 10. Drumuri cu eroziune excesivă : NU lungime sector cu eroziune \_\_\_\_\_

- Măsuri de management: \_\_\_\_\_

11. Pe suprafața parchetului s-a identificat și materializat: (i) un număr de 6 arbori pentru biodiversitate (lemn mort) - arborii pe picior nu vor fi doborâți dacă nu prezintă pericol din punct de vedere SSM (vezi schița parchetului) / (ii) un număr de 1 "insule de îmbătrânire" delimitate prin Vopsea verde (nu se va recolta masa lemnoasă; se va evita amplasarea cailor de scos apropiat);

12. Pentru transportul materialului lemnos pe drumurile forestiere/publice trebuie aplicate următoarele restricții de rulare \_\_\_\_\_

- restricții de tonaj: \_\_\_\_\_ tronson drum: \_\_\_\_\_ orar: \_\_\_\_\_

**13.** Mențiuni speciale sub raport ecologic, social/turistic (arie protejată, zonă defavorizată, trasee turistice etc.):

Se vor respecta condițiile specifice desfășurării activității de exploatare forestieră primită de la autoritatea responsabilă cu administrarea ariei naturale protejate.

Soluții adoptate: UP XXIX face parte din siturile NATURA 2000 ROSCI0152 și ROSPA0163 Padurea Floreanu -Frumusica- Ciurea. Se vor respecta măsurile impuse de ANANP administratorul siturilor.

Resp. marcare Balint Geza

Data: 27.10.2020

Validat R&C: BOGDAN BANICA