

ACT DE PUNERE ÎN VALOARE

Proprietar: INGKA INVESTMENTS FOREST ASSETS SRL
Basculita, 1 Nehoiu, Grad de accesibilitate: 1001 - 1500m

Data întocmirii	Nr. partidă	Nr.Sumal	Unitate de producție	District	Canton	Aprobat
08.07.2019	1143		I Nehoiu	BUZAU - COVASNA - BIHOR	BASCULITA	Sef ocol

Suprafața totală act.	Tratament	Natura produsului	Tehnologia de exploatare	Data inventarierii	Anul exploatării	Procedeul de inventariere	Ciocan rotund numărul	Ciocan pătrat numărul	Informații privind N.T.S.M.	Grupa de specii	Nr.de arbori	Vol. arbore
12,00	Jard.1	PRINCIPALE CODRU CVASIGRADINAR	Sortimente si multiple de sortimente	05.07.2019	2021	Fir cu fir	VN-09-03		Stâncării pe ha	Rășinoase	626	0,84
									Arbori putregăioși 17 buc	FAG	1502	0,54
									cu un volum de 31,1 mc	Quercinee	0	0,00
									Iescării 0 buc	Diverse tari	1	0,00
									cu un volum de 0 mc	Diverse moi	0	0,00
										Total	2129	0,62

SPECIA	SORTARE DIMENSIONALĂ							Lemn lucru	Coajă	Lemn de foc		Volum brut
	G1	G2	G3	M1	M2	M3	L.S.			Total	VF	
Molid	213	114	33	35	13	0	4	412	40	73	21	525
Fag	44	106	0	38	37	25	11	261	16	527	59	804
Paltin de munte	0	0	0	0	0	0	0	0	0	0	0	0
TOTAL	257	220	33	73	50	25	15	673	56	600	80	1329

U.A.	Suprafața ha	Vârsta ani	Panta G	Semințis utilizabil				H.	Volum brut
				%	S.tot	Compoziție			
024 B	12,00	120	28.00	0.00	0		0	1329	
Total	12,00				0			1329	

U.A.	MO	FA	PAM	Total
024 B	525	804	0	1329

U.A.	Specia	Diametre		Inalțimi		Vârsta	Vol. arb.	Nr. arb.	Creș tere	SORTARE DIMENSIONALĂ							Lemn lucru	Coajă	Lemn de foc		Volum brut
		dt	deg	ht	hc					G1	G2	G3	M1	M2	M3	L.S.			Total	VF	
024 B	MO	42,08	41,74	27,40	27,32	120	0,84	626	3	213	114	33	35	13	0	4	412	40	73	21	525
024 B	FA	32,67	31,98	23,13	22,96	120	0,54	1502	8	44	106	0	38	37	25	11	261	16	527	59	804
024 B	PAM	14,00	14,00	10,00	10,00	120	0,00	1		0	0	0	0	0	0	0	0	0	0	0	0
Total U.A.								2129	11	257	220	33	73	50	25	15	673	56	600	80	1329
Total general U.A.								2129	11	257	220	33	73	50	25	15	673	56	600	80	1329

Sef Ocol
Panait Ion

Birou Fond Forestier,
COSTEL RADUCAN

Verificat,

Anexă APV nr. 1143 P Băsculeț

A. Evaluarea impactului de mediu /social:

1. Proprietăți/amenajări din imediata vecinătate ce pot fi afectate în urma operațiunilor:

Nu Da Detalii obiectiv:

Date contact proprietar:

Măsuri speciale de evitare /diminuare a pagubelor:

Proceduri de compensare a proprietarilor:

2. Cursuri de apă ce urmează a fi afectate cu respectarea OM 1540/2011:

Nu Da Denumire pârâu: lungime sector afectat (m)

Măsuri speciale de evitare/diminuare a impactului constau în:

- o Zona tampon (delimitare):
- o Podețe de traversare(amplasament, detalii construcție):
- o Restricționarea exploatărilor /colectării lemnului (perioada):
- o Alte soluții tehnice:

3. Izvoare de apă necesare a fi protejate din zona parchetului:

Nu Da Măsuri speciale:

4. Captări de apă potabilă/păstrării/crescătorii de pește aflate în aval:

Nu Da Denumire:

Măsuri de evitare/diminuare a pagubelor:

Proceduri de compensare a eventualelor pierderi:

5. Specii protejate (lista cu elementele biodiversitate)

Nu Da Elementele biodiversitate:

Măsuri:

6. Habitate marginale (zone umede, stâncării, grohotișuri, liziere, păduri ripariene)

Nu Da Elemente:

Măsuri:

7. Păduri cu Valoare Ridicata de Conservare

Nu Da Categoria (cod, denumire): Suprafața (ha)

Măsuri:

8. Zone excluse de la tăieri cu scop comercial (5%)

Nu Da Motivul constituirii partizii:

Măsuri:

9. Suprafețe destinate conservării (ap), cu obiectiv prioritar biodiversitatea (10%)

Nu Da Măsuri:

10. Drumuri cu eroziune excesivă:

drum auto forestier drum de scos-apropiat

Nu Da Măsuri: Lungime (m)

11. Pe suprafața parchetului s-au identificat un nr. de 13 "arbori morți", un nr. de — arbori de biodiversitate și un nr. de — insule de îmbătrânire cu suprafață de —, ce vor fi protejate în urma activităților de exploatare.

12. Pe suprafața parchetului s-au identificat un număr de — elemente de biodiversitate (vezi schița parchetului): —

13. Pentru transportul materialului lemnos trebuie aplicate următoarele restricții de rulare:

Nu Da Tronson drum: Restricții de tonaj (t) Orar

Observații drumuri: DE TOMESCU - D. G. G. Grup umed și gârle în balast

14. Mențiuni speciale sub raport ecologic /social (arie protejată, zonă defavorizată, etc):

Suprafața parchetului este inclusă în lista de importanță comunitară ROSG0190 - Pântecul

Alte observații:

Se impune creșterea colectării în transportul lemnului și a marelui lemn pe timp umed. Se poate utiliza altă parcură băsculată doar pe pod de gârle. Este necesar ca să dețină rețea de colectare.

Întocmit: Ing. Mircea Anușcă

Data: 05.07.2019.

Proprietar: INGKA INVESTMENTS FOREST ASSETS SRL

Schita Parchet 1143

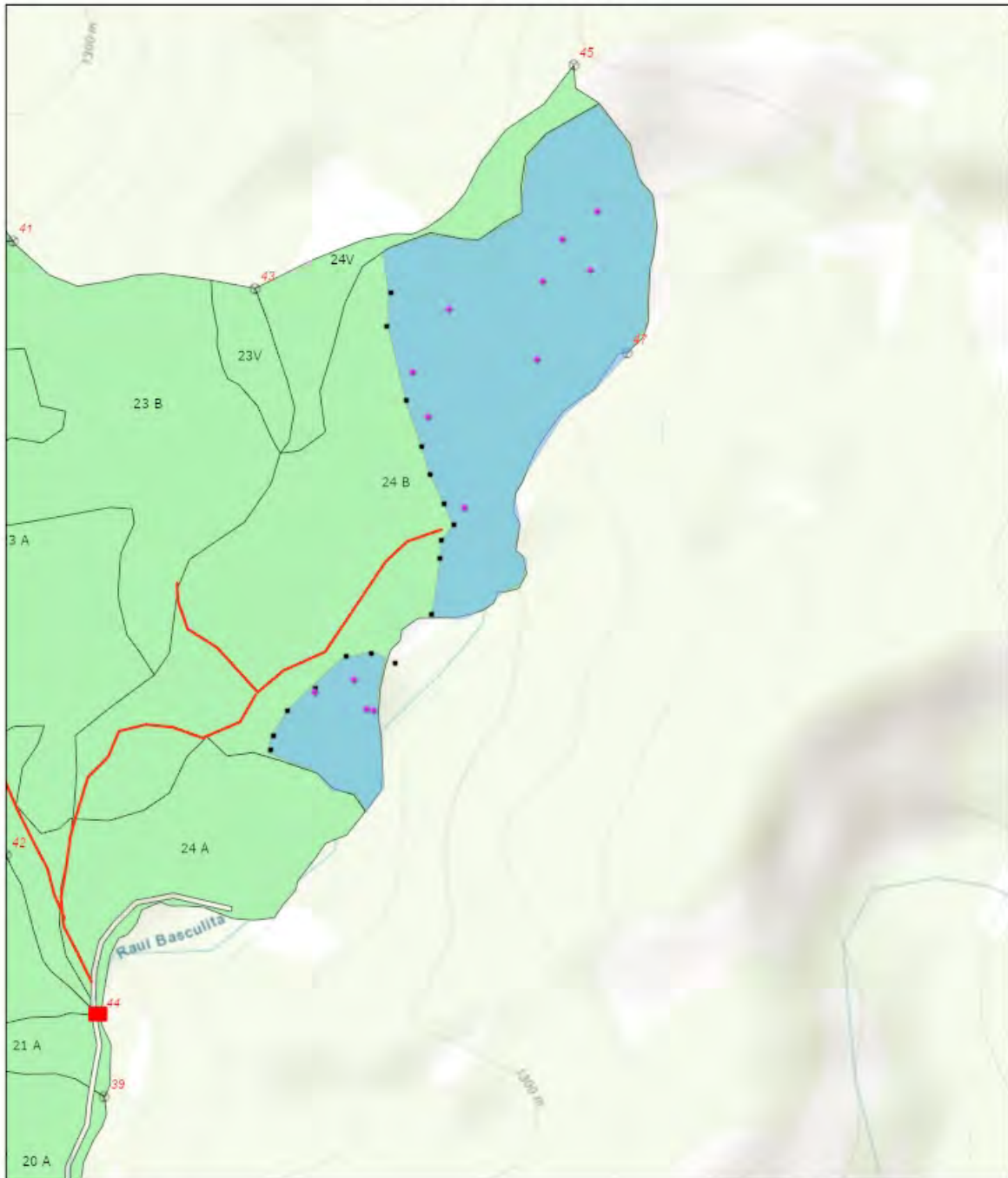

7/8/2019, 9:02:30 AM

Tehnologie exploatare

■ Platforma primara

✈ Podet propus

Informatii drumuri

— Drum tractor existent

• Lemn mort

• Punct postata

■ Suprafata parchet

⊕ Borne

■ Fond Forestier IRI

1:9,028

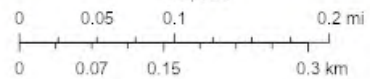

Sources: Esri, HERE, Garmin, Intermap, increment P Corp., GEBCO, USGS, FAO, NPS, NRCAN, GeoBase, IGN, Kadaster NL, Ordnance Survey, Esri Japan, METI, Esri China (Hong Kong), (c) OpenStreetMap contributors, and the GIS User Community

Web AppBuilder for ArcGIS
Esri Romania, Esri, HERE, Garmin, INCREMENT P, USGS, METI/NASA |

Întocmit: Ing. MIREL DUMITRACHE