

ACT DE PUNERE ÎN VALOARE

Proprietar: INGKA INVESTMENTS FOREST ASSETS SRL
Basculita, 1 Nehoiu, Grad de accesibilitate: 1001 - 1500m

Data întocmirii	Nr. partidă	Nr.Sumal	Unitate de producție	District	Canton	Aprobat
08.07.2019	1144		I Nehoiu	BUZAU - COVASNA - BIHOR	BASCULITA	Sef ocol

Suprafața totală act.	Tratament	Natura produsului	Tehnologia de exploatare	Data inventarierii	Anul exploatării	Procedeul de inventariere	Ciocan rotund numărul	Ciocan pătrat numărul	Informații privind N.T.S.M.	Grupa de specii	Nr.de arbori	Vol. arbore
5,40	Jard.1	PRINCIPALE CODRU CVASIGRADINAR	Sortimente si multiple de sortimente	26.06.2019	2021	Fir cu fir	VN-09-03		Stâncării pe ha	Rășinoase	47	0,45
									Arbori putregăioși 6 buc	FAG	530	1,00
									cu un volum de 10,2 mc	Quercinee	0	0,00
									Iescării 0 buc	Diverse tari	88	0,47
									cu un volum de 0 mc	Diverse moi	0	0,00
										Total	665	0,89

SPECIA	SORTARE DIMENSIONALĂ							Lemn lucru	Coajă	Lemn de foc		Volum brut
	G1	G2	G3	M1	M2	M3	L.S.			Total	VF	
Molid	4	5	2	2	1	0	0	14	1	6	1	21
Fag	76	83	0	17	12	6	2	196	11	324	32	531
Paltin de munte	3	6	0	3	3	1	0	16	2	23	2	41
TOTAL	83	94	2	22	16	7	2	226	14	353	35	593

U.A.	Suprafața ha	Vârsta ani	Panta G	Semințis utilizabil				H.	Volum brut
				%	S.tot	Compoziție			
022 B	5,40	110	18.00	0.00	0		0	593	
Total	5,40				0			593	

U.A.	MO	FA	PAM	Total
022 B	21	531	41	593

U.A.	Specia	Diametre		Inalțimi		Vârsta	Vol. arb.	Nr. arb.	Creștere	SORTARE DIMENSIONALĂ							Lemn lucru	Coajă	Lemn de foc		Volum brut
		dt	dcg	ht	hc					G1	G2	G3	M1	M2	M3	L.S.			Total	VF	
022 B	MO	32,44	33,12	18,11	18,25	110	0,45	47		4	5	2	2	1	0	0	14	1	6	1	21
022 B	FA	42,10	42,44	26,33	26,41	110	1,00	530	12	76	83	0	17	12	6	2	196	11	324	32	531
022 B	PAM	30,53	29,76	21,00	20,81	110	0,47	88	1	3	6	0	3	3	1	0	16	2	23	2	41
Total U.A.								665	13	83	94	2	22	16	7	2	226	14	353	35	593
Total general U.A.								665	13	83	94	2	22	16	7	2	226	14	353	35	593

Sef Ocol
Panait Ion

Birou Fond Forestier,
COSTEL RADUCAN

Verificat,

Anexă APV nr. 1144 P Băsculea

A. Evaluarea impactului de mediu /social:

1. Proprietăți/amenajări din imediata vecinătate ce pot fi afectate în urma operațiunilor:

Nu Da Detalii obiectiv: Fond faciliter proprietate publica a statului

Date contact proprietar: O.S. Gura Teșii, oraș. Neleni, jud. Buzău

Măsuri speciale de evitare /diminuare a pagubelor: evitarea debarării și colectării arborilor în func. directaf proprietatei S.C. IRI FIDES ASSETTE

Proceduri de compensare a proprietarilor:

2. Cursuri de apă ce urmează a fi afectate cu respectarea OM 1540/2011:

Nu Da Denumire pârâu: - lungime sector afectat (m)

Măsuri speciale de evitare/diminuare a impactului constau în:

- o Zona tampon (delimitare): -
- o Podețe de traversare (amplasament, detalii construcție): -
- o Restricționarea exploatărilor /colectării lemnului (perioada): -
- o Alte soluții tehnice: -

3. Izvoare de apă necesare a fi protejate din zona parchetului:

Nu Da Măsuri speciale: -

4. Captări de apă potabilă/păstravării/crescătorii de pește aflate în aval:

Nu Da Denumire: -

Măsuri de evitare/diminuare a pagubelor: -

Proceduri de compensare a eventualelor pierderi: -

5. Specii protejate (lista cu elementele biodiversitate)

Nu Da Elementele biodiversitate: -

Măsuri: -

6. Habitate marginale (zone umede, stâncării, grohotișuri, liziere, păduri ripariene)

Nu Da Elemente: -

Măsuri: -

7. Păduri cu Valoare Ridicată de Conservare

Nu Da Categoria (cod, denumire): Suprafața (ha)

Măsuri:

8. Zone excluse de la tăieri cu scop comercial (5%)

Nu Da Motivul constituirii partizii:

Măsuri:

9. Suprafețe destinate conservării (ap), cu obiectiv prioritar biodiversitatea (10%)

Nu Da Măsuri:

10. Drumuri cu eroziune excesivă:

drum auto forestier drum de scos-apropiat

Nu Da Măsuri: Lungime (m)

11. Pe suprafața parchetului s-au identificat un nr. de 9 "arbori morți", un nr. de — arbori de biodiversitate și un nr. de — insule de îmbătrânire cu suprafață de —, ce vor fi protejate în urma activităților de exploatare.

12. Pe suprafața parchetului s-au identificat un număr de — elemente de biodiversitate (vezi schița parchetului): —

13. Pentru transportul materialului lemnos trebuie aplicate următoarele restricții de rulare:

Nu Da Tronson drum: Restricții de tonaj (t) Orar

Observații drumuri: Drum forestier Lgr. Gropii necesită reparații și balastare

14. Mențiuni speciale sub raport ecologic /social (arie protejată, zonă defavorizată, etc):

Suprafața parchetului este inclusă în ariea naturală protejată ROSCI.0190 - Pădurea.

Alte observații:

Se recomandă evitarea colectării și transportului materialelor alături de lacul existent pe timpul iernii. E necesar de menținerea unui podet de lemn peisajul lacului în 22-23. Pe anumite porțiuni drumul de tractor este necesar.

Întocmit: Ing. Mircea Dumitrescu



Data: 01.07.2015

Proprietar: INGKA INVESTMENTS FOREST ASSETS SRL

Schita partida 1144

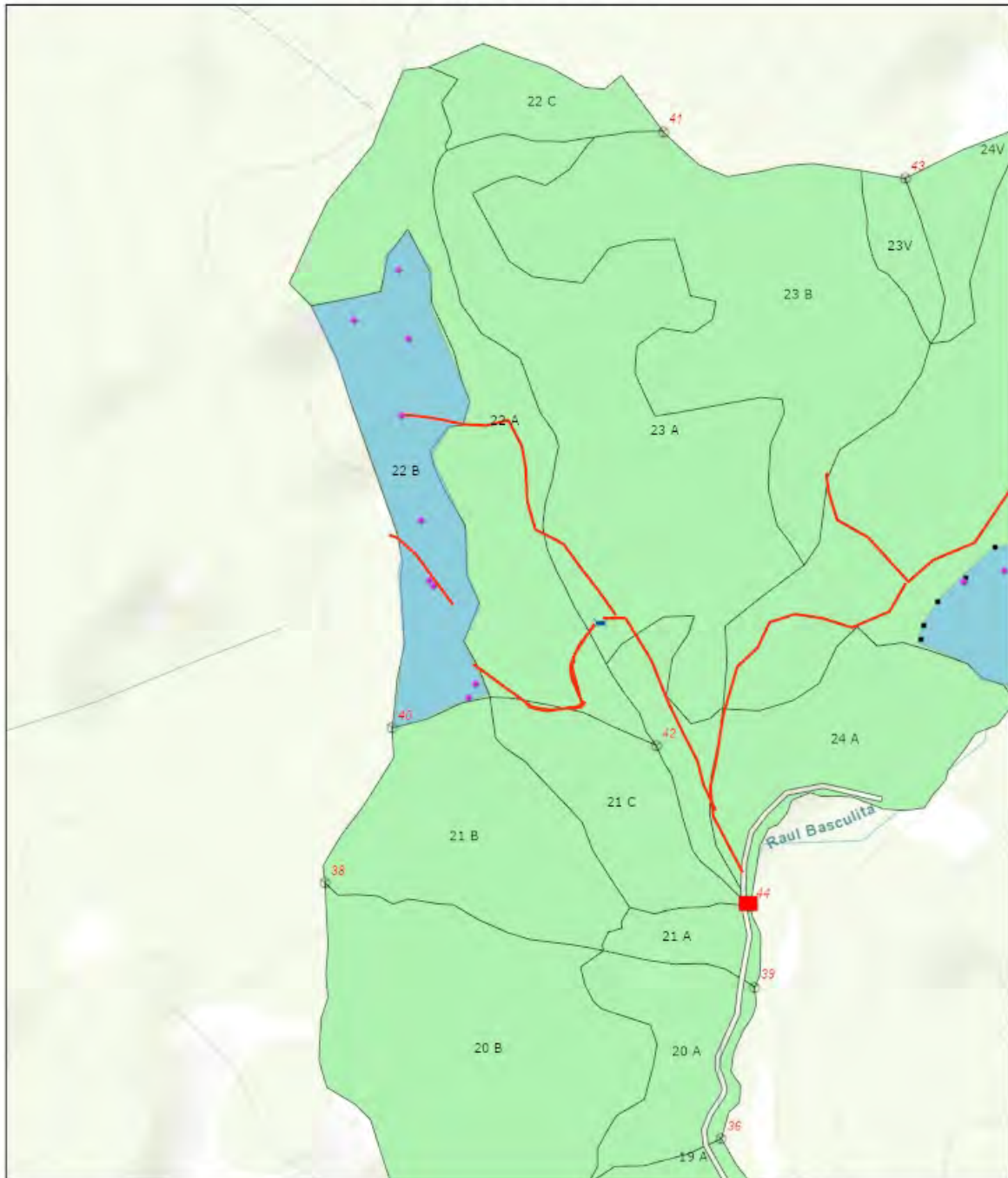

7/8/2019, 9:07:25 AM

- | | |
|-------------------------|----------------------|
| Tehnologie exploatare | ◆ Lemn mort |
| ■ Platforma primara | ■ Suprafata parchet |
| ✕ Podet propus | ⊙ Borne |
| — Informatii drumuri | ■ Fond Forestier IRI |
| — Drum tractor existent | |

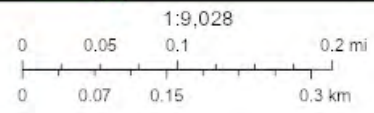

Sources: Esri, HERE, Garmin, Intermap, increment P Corp., GEBCO, USGS, FAO, NPS, NRCAN, GeoBase, IGN, Kadaster NL, Ordnance Survey, Esri Japan, METI, Esri China (Hong Kong), (c) OpenStreetMap contributors, and the GIS User Community

Web AppBuilder for ArcGIS
Esri Romania, Esri, HERE, Garmin, INCREMENT P, USGS, METI/NASA |

Întocmit: Ing. MIREL DUMITRACHE