

ACT DE PUNERE ÎN VALOARE

Proprietar: INGKA INVESTMENTS FOREST ASSETS SRL
Izvoarele Basculitei, 1 Nehoiu, Grad de accesibilitate: 501 - 1000m

Data întocmirii	Nr. partidă	Nr.Sumal	Unitate de producție	District	Canton	Aprobat
22.07.2019	1180		I Nehoiu	BUZAU - COVASNA - BIHOR	BASCULITA	Sef ocol

		Informații privind N.T.S.M.	Grupa de specii	Nr.de arbori	Vol. arbore
Suprafața totală act.	11,70	Stâncării pe		108	1,06
Tratament	Rarituri	Arbori putregăioși	Rășinoase	1066	0,36
Natura produsului	SECUNDARE/LUCRARI INGRIJIRE	cu un volum de	FAG	0	0,00
Tehnologia de exploatare	Sortimente si multiple de sortimente	24,85 mc	Quercinee	21	0,38
Data inventarierii	18.07.2019	Iescării	Diverse tari	0	0,00
Anul exploatării	2021	cu un volum de	Diverse moi		
Procedeul de inventariere	Fir cu fir	0 mc			
Ciocan rotund numărul	VN-09-02		Total	1195	0,42
Ciocan pătrat numărul					

SPECIA	SORTARE DIMENSIONALĂ							Lemn lucru	Coajă	Lemn de foc		Volum brut
	G1	G2	G3	M1	M2	M3	L.S.			Total	VF	
Molid	40	21	7	6	2	0	1	77	7	30	5	114
Fag	8	24	0	10	13	10	5	70	4	304	31	378
Paltin de munte	0	1	0	0	0	0	1	2	0	6	0	8
TOTAL	48	46	7	16	15	10	7	149	11	340	36	500

U.A.	Suprafața ha	Vârsta ani	Panta G	Semințis utilizabil				H.	Volum brut
				%	S.tot	Compoziție			
023 B	11,70	75	28,00	0,00	0		0	500	
Total	11,70				0			500	

U.A.	MO	FA	PAM	Total
023 B	114	378	8	500

U.A.	Specia	Diametre		Inalțimi		Vârsta	Vol. arb.	Nr. arb.	Creș tere	SORTARE DIMENSIONALĂ							Lemn lucru	Coajă	Lemn de foc		Volum brut
		dt	dcg	ht	hc					G1	G2	G3	M1	M2	M3	L.S.			Total	VF	
023 B	MO	43,82	43,73	25,46	25,44	75	1,06	108	1	40	21	7	6	2	0	1	77	7	30	5	114
023 B	FA	25,60	26,00	19,65	19,76	75	0,35	1066	4	8	24	0	10	13	10	5	70	4	304	31	378
023 B	PAM	29,67	29,69	18,17	18,17	75	0,38	21		0	1	0	0	0	0	1	2	0	6	0	8
Total U.A.								1195	5	48	46	7	16	15	10	7	149	11	340	36	500
Total general U.A.								1195	5	48	46	7	16	15	10	7	149	11	340	36	500

Sef Ocol
Panait Ion

Birou Fond Forestier,
COSTEL RADUCAN

Verificat,

Proprietar: INGKA INVESTMENTS FOREST ASSETS SRL

Schita partida 1180

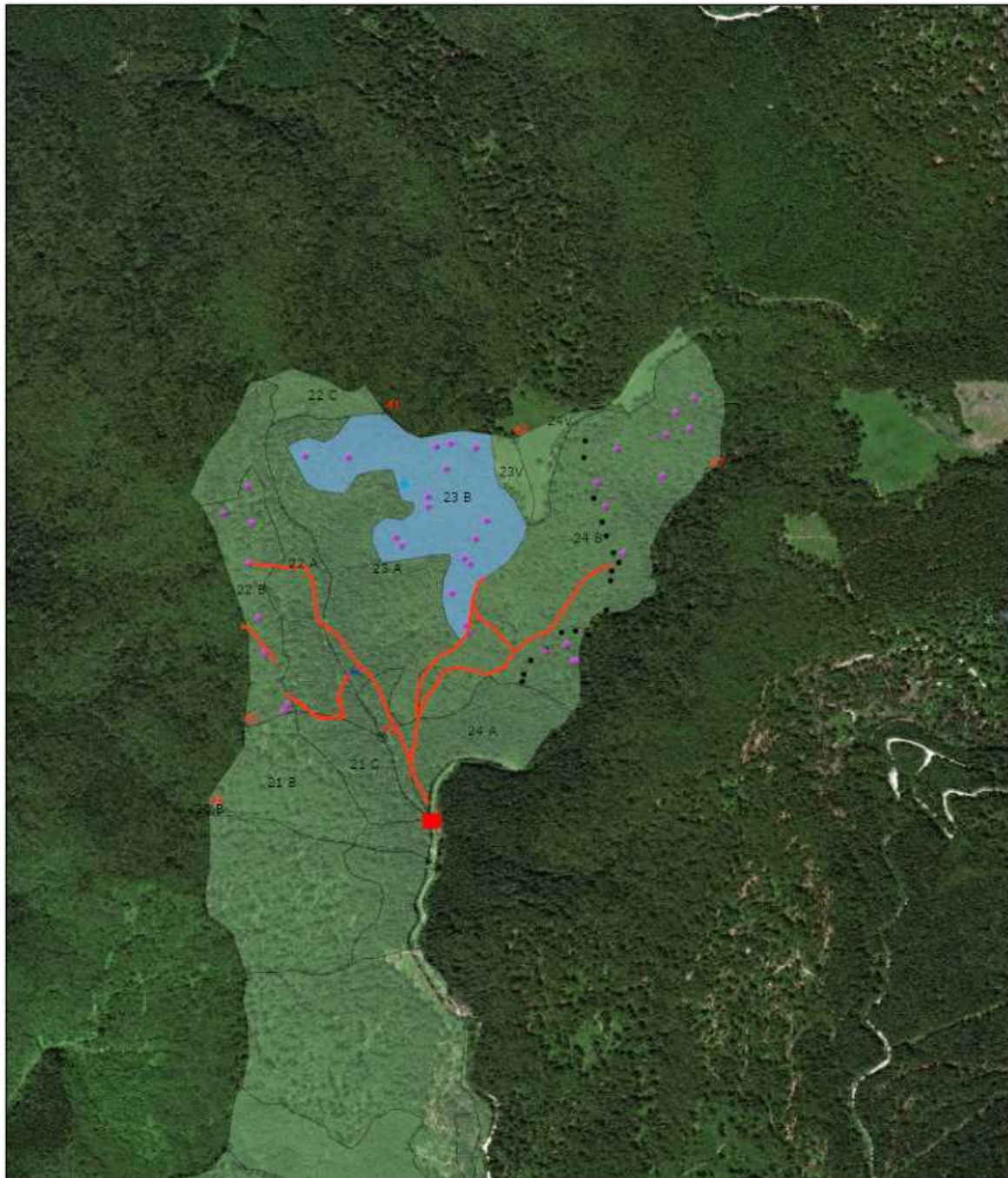

7/22/2019, 12:10:39 PM

Tehnologie exploatare

- Platforma primara
- Podet propus

Informatii drumuri

- Drum tractor existent
- Lemn mort

Elemente Biodiversitate

- Izvor

Punct postata

- Suprafata parchet

Borne

- Fond Forestier IRI

Source: Esri, DigitalGlobe, GeoEye, Earthstar Geographics, CNES/Airbus DS, USDA, USGS, AeroGRID, IGN, and the GIS User Community

Web AppBuilder for ArcGIS
DigitalGlobe |

Întocmit: Ing. COSTEL RADUCAN

SCHIȚA DE ANSAMBLU

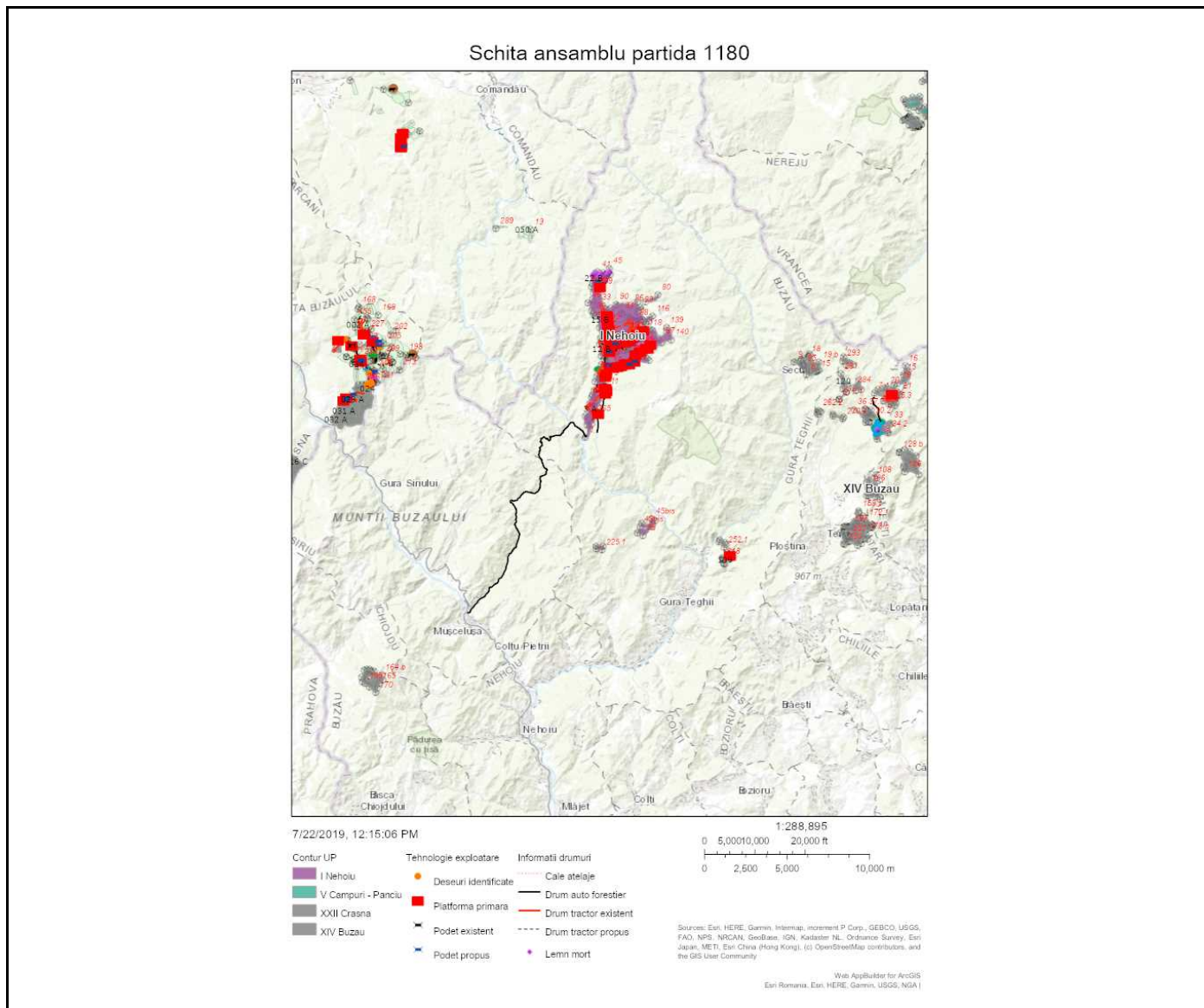

Întocmit: Ing. COSTEL RADUCAN

Anexă APV nr. 1180 Izvoarele Basculitei

Localizare: U.P. I Nechoiu u.a. 23 B

A. Evaluarea impactului de mediu /social:

1. Proprietăți/amenajări speciale / în imediata vecinătate ce pot fi afectate în urma operațiunilor:NU

- obiectiv: _____
- măsuri de evitare /diminuare a pagubelor: _____
- proceduri de compensare a proprietarilor: _____

2. Situri cu semnificație culturală, ecologică, economică, religioasă sau spirituală pentru comunitățile locale: NU

- obiectiv: _____
- măsuri de evitare /diminuare a pagubelor: _____

3. Cursuri de apă ce urmează a fi afectate: NU

- Denumire pârâu: _____ lungime sector afectat: _____ lucrari hidrotehnice _____
- Măsuri de evitare/diminuare a impactului: _____
- Zona tampon (delimitare): _____
- Podețe de traversare(amplasament, detalii construcție): _____
- Restricționarea exploatărilor /colectării lemnului (perioada): _____
- Alte soluții tehnice: _____

4. Izvoare de apă necesar a fi protejate din zona parchetului:DA

Măsuri Nu se vor desfasura activitati de exploatare in jurul izvorului pe o raza de 10 metri

5. Captări de apă potabilă/amenajari piscicole aflate în aval:NU

- obiectiv (denumire): _____
- măsuri de evitare /diminuare a pagubelor: _____
- proceduri de compensare a eventualelor pierderi: _____

6. Specii protejate*:NU Obiectiv protejat _____

- Măsuri minime de conservare /zona de conservare _____

7. Habitate marginale (zone umede, stâncării, grohotișuri, păduri ripariene) :NU / Obiectiv _____

- Măsuri de conservare _____

8. Păduri cu Valoare Ridicată de conservare:NU / Categoria VRC _____

- Măsuri de management _____

9. Reteaua de zone de conservare /zone reprezentative ale ecosistemelor naturale +10%":NU

- Măsuri de management: _____

10. Drumuri cu eroziune excesivă : DA lungime sector cu eroziune 100

- Măsuri de management: Reprofilarea drumului auto existent

11. Pe suprafața parchetului s-a identificat și materializat: (i) un număr de _____ arbori pentru biodiversitate (lemn mort) - arborii pe picior nu vor fi doborâți dacă nu prezintă pericol din punct de vedere SSM (vezi schița parchetului) / (ii) un număr de "insule de îmbătrânire" delimitate prin _____ (nu se va recolta masa lemnoasă; se va evita amplasarea cailor de scos apropiat);

12. Pentru transportul materialului lemnos pe drumurile forestiere/publice trebuie aplicate următoarele restricții de rulare _____

- restricții de tonaj: Nu tronson drum: DAF Izvorul Gropii si axial Basculita orar: Nu

13. Mențiuni speciale sub raport ecologic, social/turistic (arie protejată, zonă defavorizată, trasee turistice etc.):

Soluții adoptate: Deoarece pe suprafața parchetului sunt mulți arbori ușiți/putrezi pe picior (43 bucăți) se va acorda o atenție deosebită doborării acestora. În cadrul ua-ului nu au fost identificate exemplare de Campa

Resp. marcare RADUCAN COSTEL

Data: 19.07.2019

Validat R&C: MADALINA MITITELU