

ACT DE PUNERE ÎN VALOARE

Proprietar: INGKA INVESTMENTS FOREST ASSETS SRL
Tamasoiu, 1 Nehoiu, Grad de accesibilitate: 501 - 1000m

Data întocmirii	Nr. partidă	Nr.Sumal	Unitate de producție	District	Canton	Aprobat
29.07.2019	1184		I Nehoiu	BUZAU - COVASNA - BIHOR	BASCULITA	Sef ocol

		Informații privind N.T.S.M.	Grupa de specii	Nr.de arbori	Vol. arbore
Suprafața totală act.	7,00	Stâncării pe	ha	1261	0,37
Tratament	Raritari	Arbori putregăioși	0 buc	164	0,31
Natura produsului	SECUNDARE/LUCRARI INGRIJIRE	cu un volum de	0 mc	0	0,00
Tehnologia de exploatare	Sortimente si multiple de sortimente	Iescării	0 buc	0	0,00
Data inventarierii	25.07.2019	cu un volum de	0 mc	0	0,00
Anul exploatării	2021				
Procedeul de inventariere	Fir cu fir				
Ciocan rotund numărul	VN-09-05				
Ciocan pătrat numărul					
				Total	1425
					0,36

SPECIA	SORTARE DIMENSIONALĂ							Lemn lucru	Coajă	Lemn de foc		Volum brut
	G1	G2	G3	M1	M2	M3	L.S.			Total	VF	
Molid	94	80	38	45	16	0	6	279	28	154	20	461
Fag	1	3	0	1	1	1	2	9	1	40	5	50
TOTAL	95	83	38	46	17	1	8	288	29	194	25	511

U.A.	Suprafața ha	Vârsta ani	Panta G	Seminiș utilizabil					Volum brut
				%	S.tot	Compoziție			
023 C	1,70	55	23.00	0.00	0			0	96
024 A	5,30	50	20.00	0.00	0			0	415
Total	7,00				0				511

U.A.	MO	FA	Total
023 C	88	8	96
024 A	373	42	415
Total	461	50	511

U.A.	Specia	Diametre		Inalțimi		Vârsta	Vol. arb.	Nr. arb.	Creș tere	SORTARE DIMENSIONALĂ							Lemn lucru	Coajă	Lemn de foc		Volum brut
		dt	dcg	ht	hc					G1	G2	G3	M1	M2	M3	L.S.			Total	VF	
023 C	MO	25,80	25,69	20,80	20,77	55	0,32	277	1	13	15	9	10	4	0	1	52	5	31	4	88
023 C	FA	23,20	22,15	18,00	17,71	55	0,21	39		0	0	0	0	0	0	1	1	0	7	1	8
Total U.A.								316	1	13	15	9	10	4	0	2	53	5	38	5	96
024 A	MO	29,83	29,08	23,33	23,12	50	0,38	984	4	81	65	29	35	12	0	5	227	23	123	16	373
024 A	FA	23,64	24,36	19,86	20,08	50	0,34	125	1	1	3	0	1	1	1	1	8	1	33	4	42
Total U.A.								1109	5	82	68	29	36	13	1	6	235	24	156	20	415
Total general U.A.								1425	6	95	83	38	46	17	1	8	288	29	194	25	511

Sef Ocol
Panait Ion

Birou Fond Forestier,
COSTEL RADUCAN

Verificat,

Proprietar: INGKA INVESTMENTS FOREST ASSETS SRL

Schita partida 1184

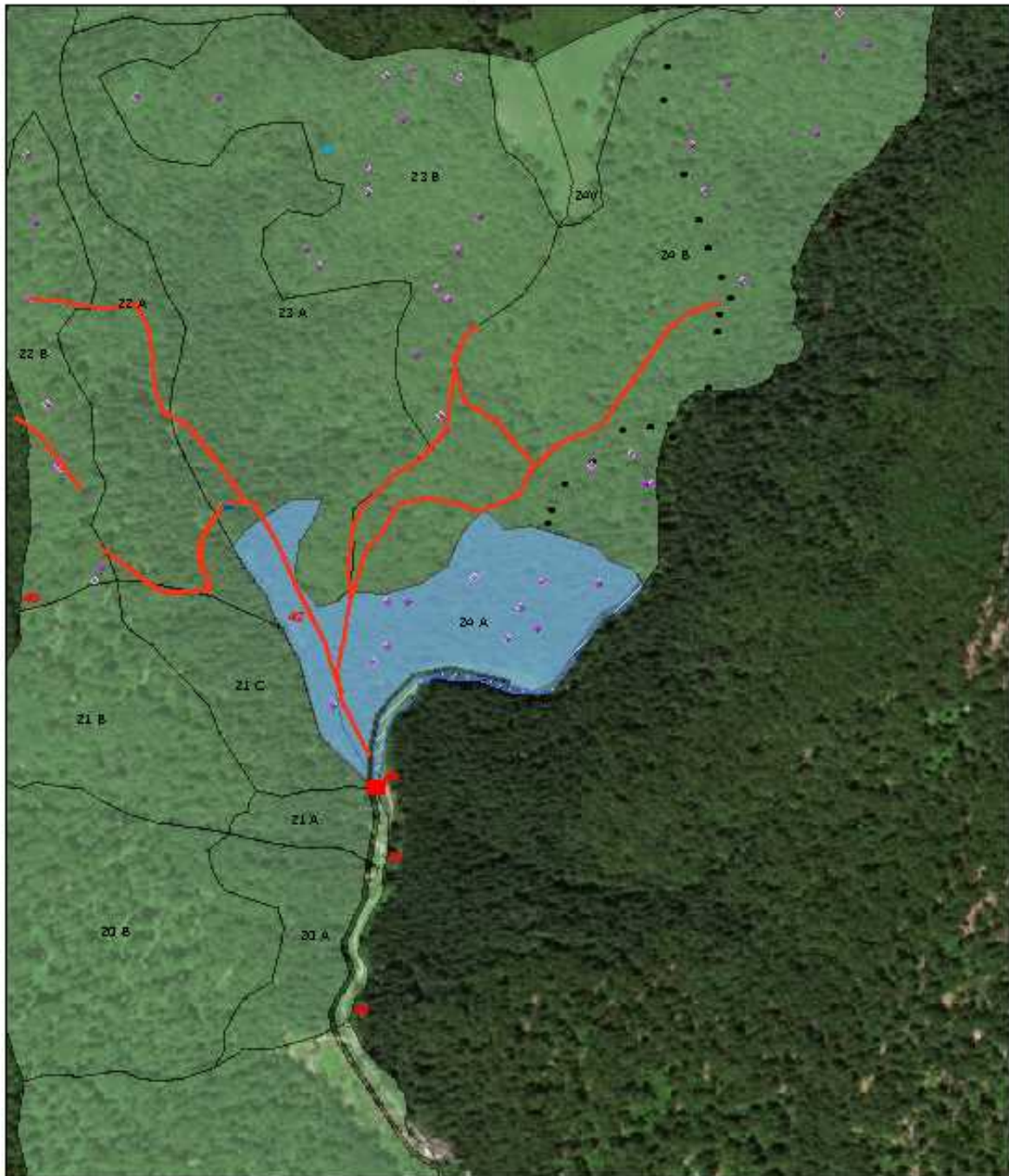

7/29/2019, 11:45:09 AM

Tehnologii exploatare

Platforma primara

Podet propus

Informatii drumuri

Drum tractor existent

Lemni morti

Elemente Biodiversitate

Izvor

Puncti postata

Linea postata

Suprafata parchet

Zona tampon apa

Borne

Fond Forestier IRI

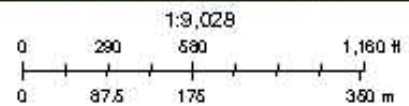

Source: Esri, DigitalGlobe, GeoEye, Earthstar Geographics, CNES/Airbus DS, USDA, USGS, AeroGRID, IGN, and the GIS User Community

Web AppBuilder for ArcGIS
DigitalGlobe |

Întocmit: Ing. PAUL DIMA

SCHIȚA DE ANSAMBLU

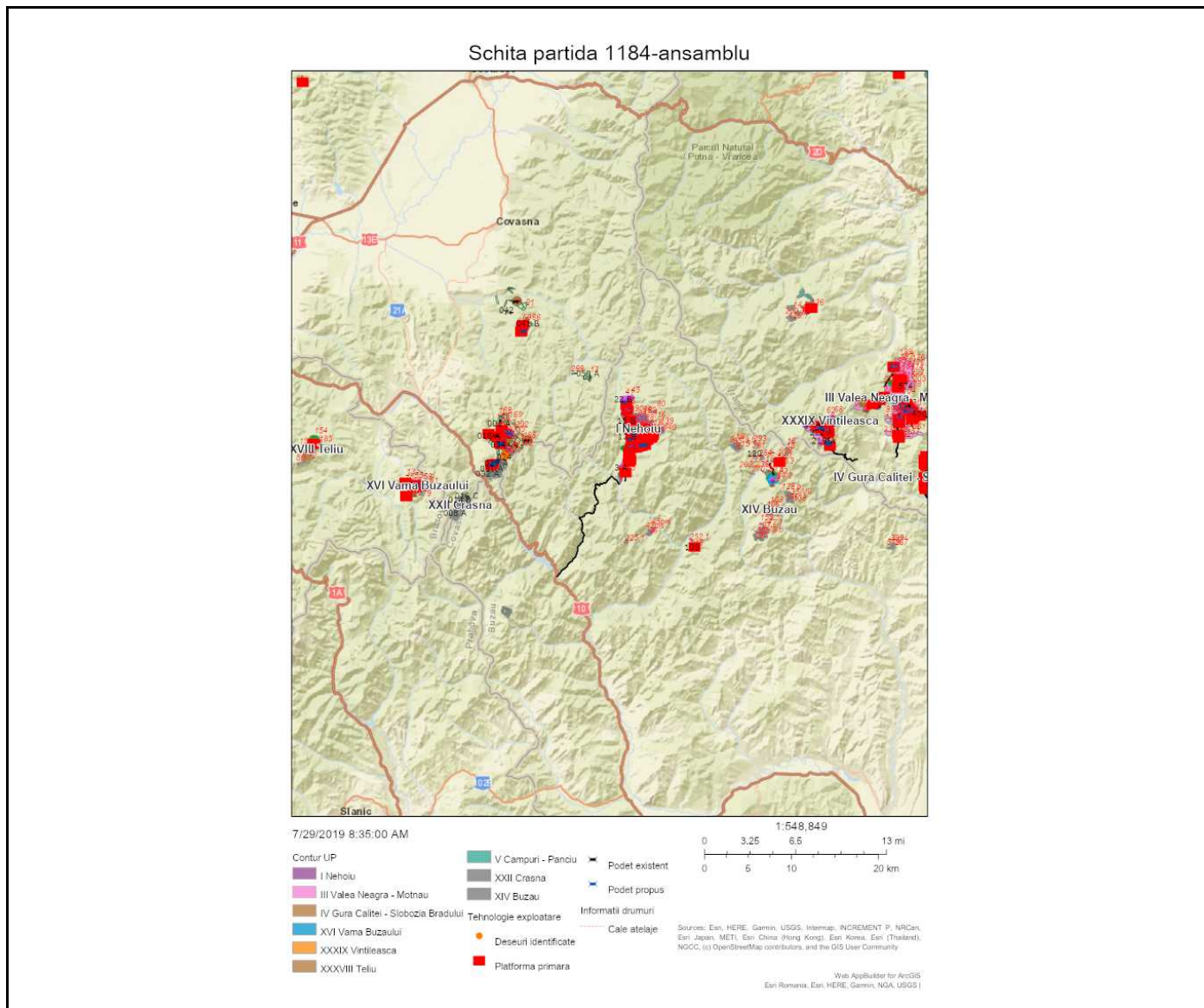

Întocmit: Ing. PAUL DIMA

Anexă APV nr. 1184 Tamasoiu

Localizare: U.P. I Nehoiu u.a. 23 C, 24 A

A. Evaluarea impactului de mediu /social:

1. Proprietăți/amenajări speciale / în imediata vecinătate ce pot fi afectate în urma operațiunilor:NU

- obiectiv: _____
- măsuri de evitare /diminuare a pagubelor: _____
- proceduri de compensare a proprietarilor: _____

2. Situri cu semnificație culturală, ecologică, economică, religioasă sau spirituală pentru comunitățile locale: NU

- obiectiv: _____
- măsuri de evitare /diminuare a pagubelor: _____

3. Cursuri de apă ce urmează a fi afectate: DA

- Denumire pârâu: izvorul Gropii lungime sector afectat: 500 lucrari hidrotehnice _____
- Măsuri de evitare/diminuare a impactului: _____
- Zona tampon (delimitare): delimitare in u.a 24A
- Podețe de traversare(amplasament, detalii construcție): _____
- Restricționarea exploatărilor /colectării lemnului (perioada): _____
- Alte soluții tehnice: _____

4. Izvoare de apă necesar a fi protejate din zona parchetului:NU

Măsuri _____

5. Captări de apă potabilă/amenajari piscicole aflate în aval:NU

- obiectiv (denumire): _____
- măsuri de evitare /diminuare a pagubelor: _____
- proceduri de compensare a eventualelor pierderi: _____

6. Specii protejate*:NU Obiectiv protejat _____

- Măsuri minime de conservare /zona de conservare _____

7. Habitate marginale (zone umede, stâncării, grohotișuri, păduri ripariene) :NU / Obiectiv _____

- Măsuri de conservare _____

8. Păduri cu Valoare Ridică de conservare:NU / Categoria VRC _____

- Măsuri de management _____

9. Reteaua de zone de conservare /zone reprezentative ale ecosistemelor naturale +10%":NU

- Măsuri de management: _____

10. Drumuri cu eroziune excesivă : DA lungime sector cu eroziune 2000

- Măsuri de management: nivelare si balastare

11. Pe suprafața parchetului s-a identificat și materializat: (i) un număr de _____ arbori pentru biodiversitate (lemn mort) - arborii pe picior nu vor fi doborâți dacă nu prezintă pericol din punct de vedere SSM (vezi schița parchetului) / (ii) un număr de "insule de îmbătrânire" delimitate prin _____ (nu se va recolta masa lemnoasă; se va evita amplasarea cailor de scos apropiat);

12. Pentru transportul materialului lemnos pe drumurile forestiere/publice trebuie aplicate următoarele restricții de rulare _____

- restricții de tonaj: _____ tronson drum: _____ orar: _____

13. Mențiuni speciale sub raport ecologic, social/turistic (arie protejată, zonă defavorizată, trasee turistice etc.):

Se vor respecta prevederile planului de management cat si din cadrul adresei CJ Buzau 2539/02.03.2018.

Soluții adoptate: Nu au fost identificate exemplare de Campanula serrata. Exploatarea se face pe timp uscat. O.S. Gura Teghii va percepe taxa de peiaj.

Resp. marcare Dima Paul

Data: 29.07.2019

Validat R&C: MADALINA MITITELU