

## ACT DE PUNERE ÎN VALOARE

**Proprietar: INGKA INVESTMENTS FOREST ASSETS SRL**  
Paraul propriu, 1 Nehoiu, Grad de accesibilitate: 501 - 1000m

Data întocmirii	Nr. partidă	Nr.Sumal	Unitate de producție	District	Canton	Aprobat
29.07.2019	1185		I Nehoiu	BUZAU - COVASNA - BIHOR	BASCULITA	Sef ocol

Suprafața totală act.	Tratament	Natura produsului	Tehnologia de exploatare	Data inventarierii	Anul exploatării	Procedeul de inventariere	Ciocan rotund numărul	Ciocan pătrat numărul	Informații privind N.T.S.M.	Grupa de specii	Nr.de arbori	Vol. arbore
10,10	Jard.2	PRINCIPALE CODRU CVASIGRADINAR	Sortimente si multiple de sortimente	26.07.2019	2021	Fir cu fir	VN-09-05		Stâncării pe ha	Rășinoase	215	1,59
									Arbori putregăioși 0 buc	FAG	681	1,68
									cu un volum de 0 mc	Quercinee	0	0,00
									Iescării 0 buc	Diverse tari	0	0,00
									cu un volum de 0 mc	Diverse moi	0	0,00
										Total	896	1,65

SPECIA	SORTARE DIMENSIONALĂ							Lemn lucru	Coajă	Lemn de foc		Volum brut
	G1	G2	G3	M1	M2	M3	L.S.			Total	VF	
Molid	187	59	16	13	4	0	1	280	26	35	14	341
Fag	405	195	0	29	18	9	2	658	34	449	59	1141
<b>TOTAL</b>	<b>592</b>	<b>254</b>	<b>16</b>	<b>42</b>	<b>22</b>	<b>9</b>	<b>3</b>	<b>938</b>	<b>60</b>	<b>484</b>	<b>73</b>	<b>1482</b>

U.A.	Suprafața ha	Vârsta ani	Panta G	Seminiș utilizabil				H.	Volum brut
				%	S.tot	Compoziție			
019 A	10,10	160	28.00	60.00	6,06	7Fa3Mo		1,5	1482
<b>Total</b>	<b>10,10</b>				<b>6,06</b>				<b>1482</b>

U.A.	MO	FA	Total
019 A	341	1141	1482

U.A.	Specia	Diametre		Inalțimi		Vârsta	Vol. arb.	Nr. arb.	Creș tere	SORTARE DIMENSIONALĂ							Lemn lucru	Coajă	Lemn de foc		Volum brut
		dt	dcg	ht	hc					G1	G2	G3	M1	M2	M3	L.S.			Total	VF	
019 A	MO	53,00	51,89	32,50	32,26	160	1,59	215	1	187	59	16	13	4	0	1	280	26	35	14	341
019 A	FA	53,17	52,90	31,75	31,69	160	1,68	681	4	405	195	0	29	18	9	2	658	34	449	59	1141
<b>Total U.A.</b>								<b>896</b>	<b>5</b>	<b>592</b>	<b>254</b>	<b>16</b>	<b>42</b>	<b>22</b>	<b>9</b>	<b>3</b>	<b>938</b>	<b>60</b>	<b>484</b>	<b>73</b>	<b>1482</b>
<b>Total general U.A.</b>								<b>896</b>	<b>5</b>	<b>592</b>	<b>254</b>	<b>16</b>	<b>42</b>	<b>22</b>	<b>9</b>	<b>3</b>	<b>938</b>	<b>60</b>	<b>484</b>	<b>73</b>	<b>1482</b>

Sef Ocol  
Panait Ion

Birou Fond Forestier,  
COSTEL RADUCAN

Verificat,

Proprietar: INGKA INVESTMENTS FOREST ASSETS SRL

Schita partida 1185

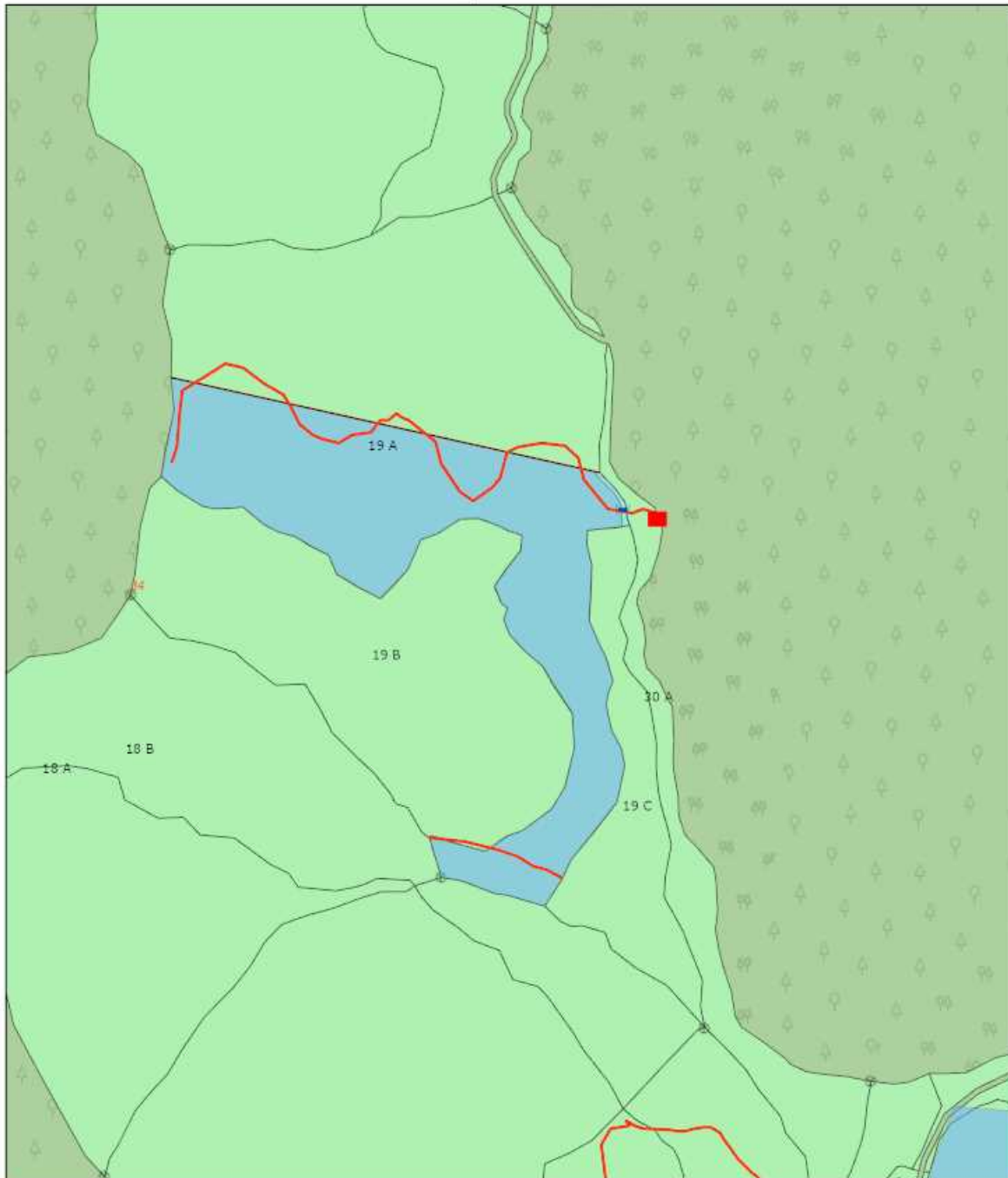

7/29/2019 10:23:18 AM

- |                         |                      |
|-------------------------|----------------------|
| Tehnologie exploatare   | — Linie postata      |
| ■ Platforma primara     | ■ Suprafata parchet  |
| ■ Podet propus          | ▨ Zone tampon apa    |
| Informatii drumuri      | ⊙ Borne              |
| — Drum tractor existent | ■ Fond Forestier IRI |

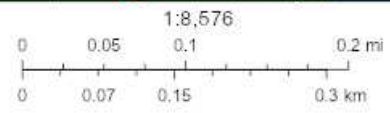

© OpenStreetMap (and) contributors, CC-BY-SA

Web AppBuilder for ArcGIS  
Map data © OpenStreetMap contributors, CC-BY-SA |

Întocmit: Ing. PAUL DIMA

# SCHIȚA DE ANSAMBLU

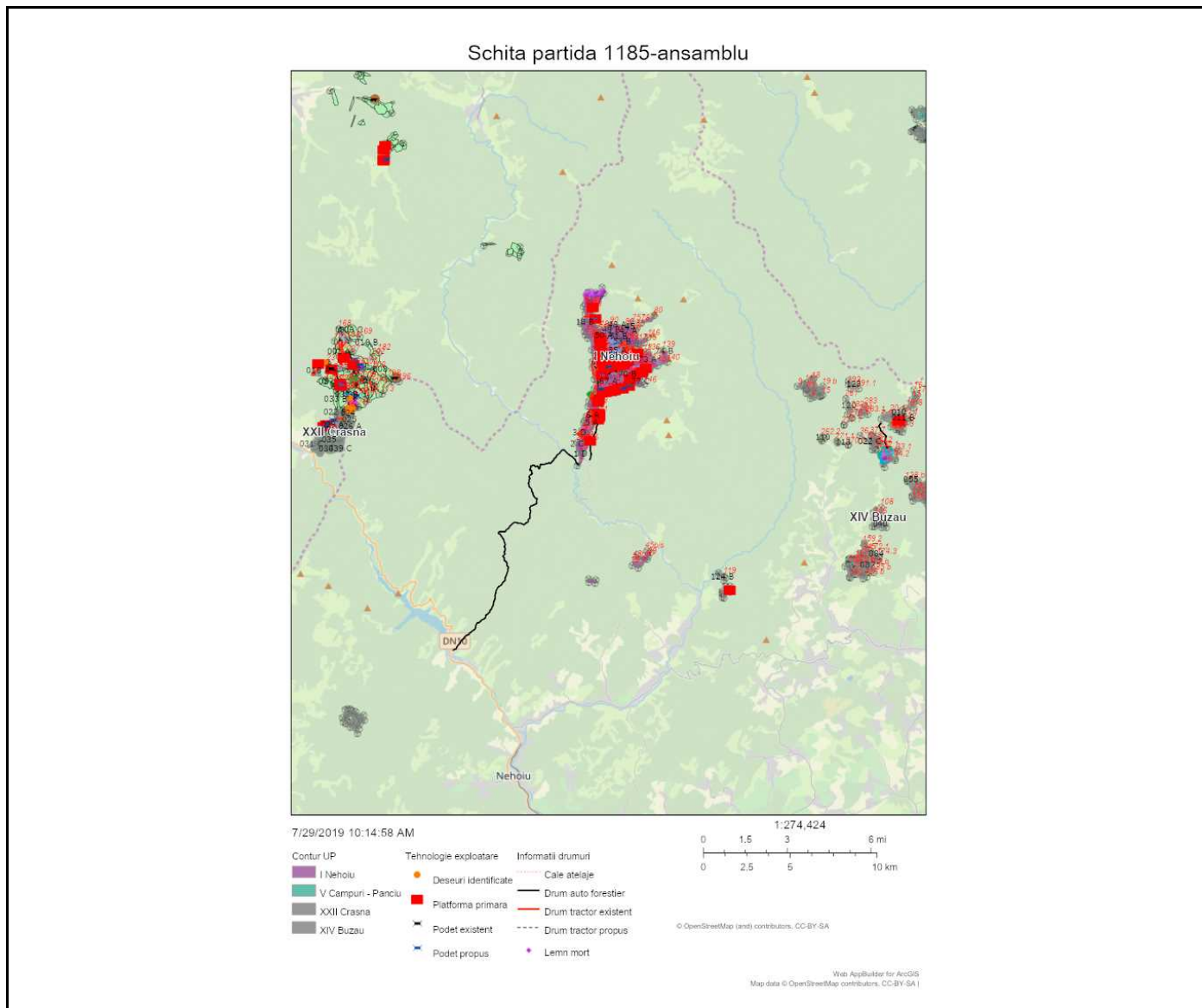

Întocmit: Ing. PAUL DIMA

## Anexă APV nr. 1185 Paraul gropii

Localizare: U.P. I Nehoiu u.a. 19 A

### A. Evaluarea impactului de mediu /social:

#### 1. Proprietăți/amenajări speciale / în imediata vecinătate ce pot fi afectate în urma operațiunilor:NU

- obiectiv: \_\_\_\_\_
- măsuri de evitare /diminuare a pagubelor: \_\_\_\_\_
- proceduri de compensare a proprietarilor: \_\_\_\_\_

#### 2. Situri cu semnificație culturală, ecologică, economică, religioasă sau spirituală pentru comunitățile locale: NU

- obiectiv: \_\_\_\_\_
- măsuri de evitare /diminuare a pagubelor: \_\_\_\_\_

#### 3. Cursuri de apă ce urmează a fi afectate: DA

- Denumire pârâu: izvorul Gropii lungime sector afectat: 20 lucrari hidrotehnice \_\_\_\_\_
- Măsuri de evitare/diminuare a impactului: \_\_\_\_\_
- Zona tampon (delimitare): este delimitata in teren
- Podețe de traversare(amplasament, detalii construcție): de efectuat un podet de trecere
- Restricționarea exploatărilor /colectării lemnului (perioada): pe timp uscat si/sau inghet
- Alte soluții tehnice: \_\_\_\_\_

#### 4. Izvoare de apă necesar a fi protejate din zona parchetului:NU

Măsuri \_\_\_\_\_

#### 5. Captări de apă potabilă/amenajari piscicole aflate în aval:NU

- obiectiv (denumire): \_\_\_\_\_
- măsuri de evitare /diminuare a pagubelor: \_\_\_\_\_
- proceduri de compensare a eventualelor pierderi: \_\_\_\_\_

#### 6. Specii protejate\*:NU Obiectiv protejat \_\_\_\_\_

- Măsuri minime de conservare /zona de conservare \_\_\_\_\_

#### 7. Habitate marginale (zone umede, stâncării, grohotișuri, păduri ripariene) :NU / Obiectiv \_\_\_\_\_

- Măsuri de conservare \_\_\_\_\_

#### 8. Păduri cu Valoare Ridicată de conservare:NU / Categoria VRC \_\_\_\_\_

- Măsuri de management \_\_\_\_\_

#### 9. Reteaua de zone de conservare /zone reprezentative ale ecosistemelor naturale +10%":NU

- Măsuri de management: \_\_\_\_\_

#### 10. Drumuri cu eroziune excesivă : DA lungime sector cu eroziune 2000

- Măsuri de management: nivelare si balastare

11. Pe suprafața parchetului s-a identificat și materializat: (i) un număr de \_\_\_\_\_ arbori pentru biodiversitate (lemn mort) - arborii pe picior nu vor fi doborâți dacă nu prezintă pericol din punct de vedere SSM (vezi schița parchetului) / (ii) un număr de "insule de îmbătrânire" delimitate prin \_\_\_\_\_ (nu se va recolta masa lemnoasă; se va evita amplasarea cailor de scos apropiat);

12. Pentru transportul materialului lemnos pe drumurile forestiere/publice trebuie aplicate următoarele restricții de rulare \_\_\_\_\_

- restricții de tonaj: \_\_\_\_\_ tronson drum: \_\_\_\_\_ orar: \_\_\_\_\_

**13.** Mențiuni speciale sub raport ecologic, social/turistic (arie protejată, zonă defavorizată, trasee turistice etc.):

Se vor respecta prevederile planului de management cat si cele din cadrul adresei CJ Buzau 2539/02.03.2018.

Soluții adoptate: Nu au fost identificate exemplare de Campanula serrata si O.S. Gura Teghii va percepe taxa de peiaj. Exploatarea se va face pe timp uscat.

Resp. marcare Dima Paul

Data: 29.07.2019

Validat R&C: MADALINA MITITELU