

ACT DE PUNERE ÎN VALOARE

Proprietar: INGKA INVESTMENTS FOREST ASSETS SRL
Mahriu, 3 Valea Neagra - Motnau 2020, Grad de accesibilitate: 501 - 1000m

Data întocmirii	Nr. partidă	Nr.Sumal	Unitate de producție	District	Canton	Aprobat
28.08.2020	1597		III Valea Neagra - Motnau	VALEA RAMNICULUI - RAMNA	RASCA	Sef ocol

Suprafața totală act.	Tratament	Natura produsului	Tehnologia de exploatare	Data inventarierii	Anul exploatării	Procedeul de inventariere	Ciocan rotund numărul	Ciocan pătrat numărul	Informații privind N.T.S.M.	Grupa de specii	Nr.de arbori	Vol. arbore
15,30	Rarituri	SECUNDARE/LUCRARI INGRIJIRE	Sortimente si multiple de sortimente	27.08.2020	2021	Fir cu fir	VN-09-04		Stâncării pe ha	Rășinoase	0	0,00
									Arbori putregăioși 38 buc	FAG	337	0,04
									cu un volum de 3,5 mc	Quercinee	48	0,08
									Iescării 0 buc	Diverse tari	3073	0,06
									cu un volum de 0 mc	Diverse moi	515	0,16
										Total	3973	0,07

SPECIA	SORTARE DIMENSIONALĂ							Lemn lucru	Coajă	Lemn de foc		Volum brut
	G1	G2	G3	M1	M2	M3	L.S.			Total	VF	
Fag	0	0	0	0	0	0	2	2	0	10	2	12
Gorun (L)	0	0	0	0	0	0	0	0	0	4	1	4
Carpen	0	0	0	1	2	6	10	19	2	114	15	135
Jugastru	0	0	0	0	1	1	3	5	1	35	6	41
Mojdrean	0	0	0	0	0	0	1	1	0	6	1	7
Plop tremurator	0	1	0	2	3	2	3	11	2	70	8	83
TOTAL	0	1	0	3	6	9	19	38	5	239	33	282

U.A.	Suprafața ha	Vârsta ani	Panta G	Semințis utilizabil				Volum brut
				%	S.tot	Compoziție		
135	15,30	40	25.00	0.00	0		0	282
Total	15,30				0			282

U.A.	FA	GO.1	CA	JU	MJ	PLT	Total
135	12	4	135	41	7	83	282

U.A.	Specia	Diametre		Inalțimi		Vârsta	Vol. arb.	Nr. arb.	Creștere	SORTARE DIMENSIONALĂ							Lemn lucru	Coajă	Lemn de foc		Volum brut
		dt	dcg	ht	hc					G1	G2	G3	M1	M2	M3	L.S.			Total	VF	
135	FA	10,18	10,76	8,41	8,59	40	0,04	337		0	0	0	0	0	0	2	2	0	10	2	12
135	GO.1	14,40	14,95	11,85	12,02	40	0,08	48		0	0	0	0	0	0	0	0	0	4	1	4
135	CA	13,57	13,67	10,32	10,35	40	0,06	2383		0	0	0	1	2	6	10	19	2	114	15	135
135	JU	13,69	14,21	11,19	11,35	40	0,08	519		0	0	0	0	1	1	3	5	1	35	6	41
135	MJ	11,33	11,02	8,54	8,46	40	0,04	171		0	0	0	0	0	0	1	1	0	6	1	7
135	PLT	16,92	18,62	13,81	14,33	40	0,16	515		0	1	0	2	3	2	3	11	2	70	8	83
Total U.A.								3973	0	0	1	0	3	6	9	19	38	5	239	33	282
Total general U.A.								3973	0	0	1	0	3	6	9	19	38	5	239	33	282

Sef Ocol
Panait Ion

Birou Fond Forestier,
COSTEL RADUCAN

Verificat,

Proprietar: INGKA INVESTMENTS FOREST ASSETS SRL

Schita partida 1597

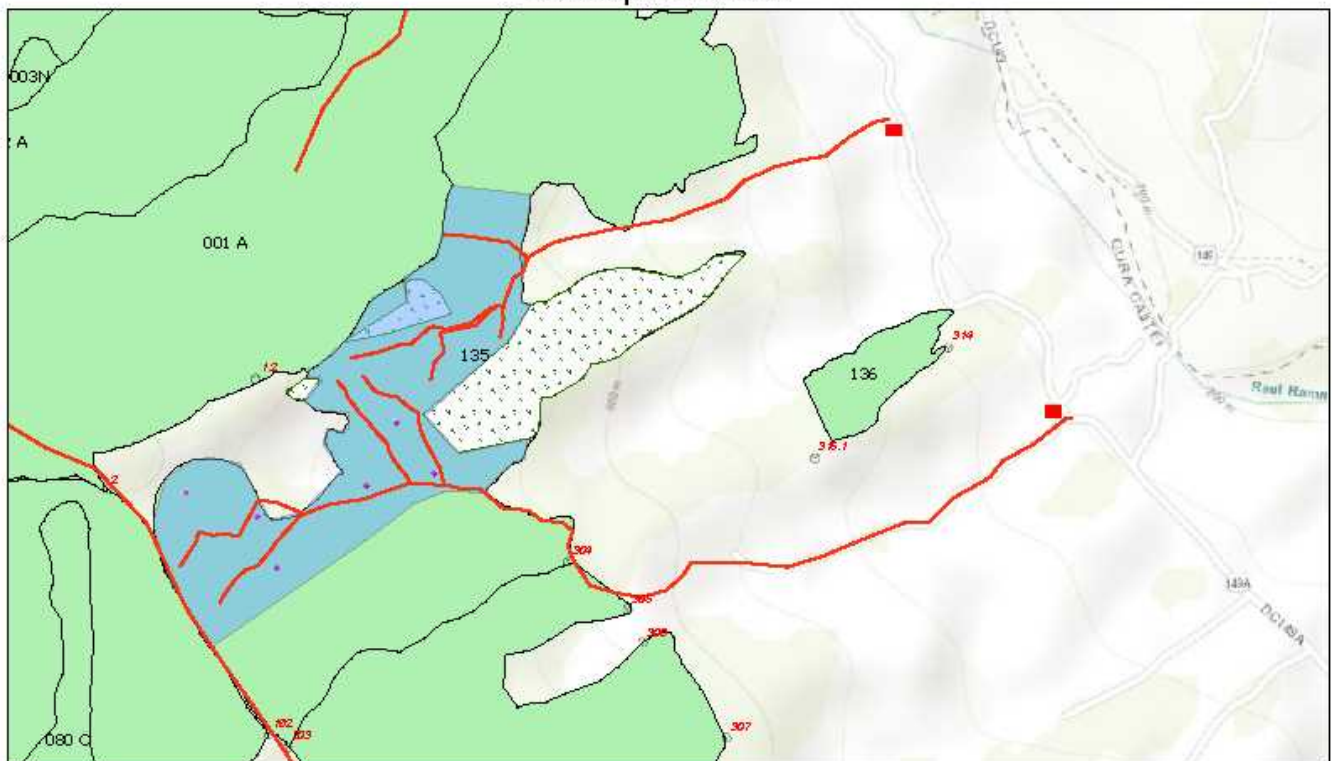

8/28/2020, 12:18:19 PM

- Technologie exploatare
- Platforma primara
 - Lemn mort
 - Borne
- Informații drumuri
- Suprafața parchet
 - Fond Forestier IRI
 - Insula imbatranire
 - Drum tractor existent

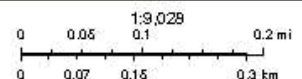

Sources: Esri, HERE, Garmin, Intermap, P Corp., GEBCO, USGS, FAO, NPS, NRCAN, GEBCO, IGN, Kadaster NL, Ordnance Survey, Esri Japan, METI, Esri China (Hong Kong), Swisstopo, Mapbox Contributors, and the GIS User Community

Web AppBuilder for ArcGIS
Esri, HERE, Garmin, NORDENSTÖ, USGS, METNUSA, I

Întocmit: Ing. SILVIU TICU

SCHIȚA DE ANSAMBLU

Schita ansamblu partida 1597

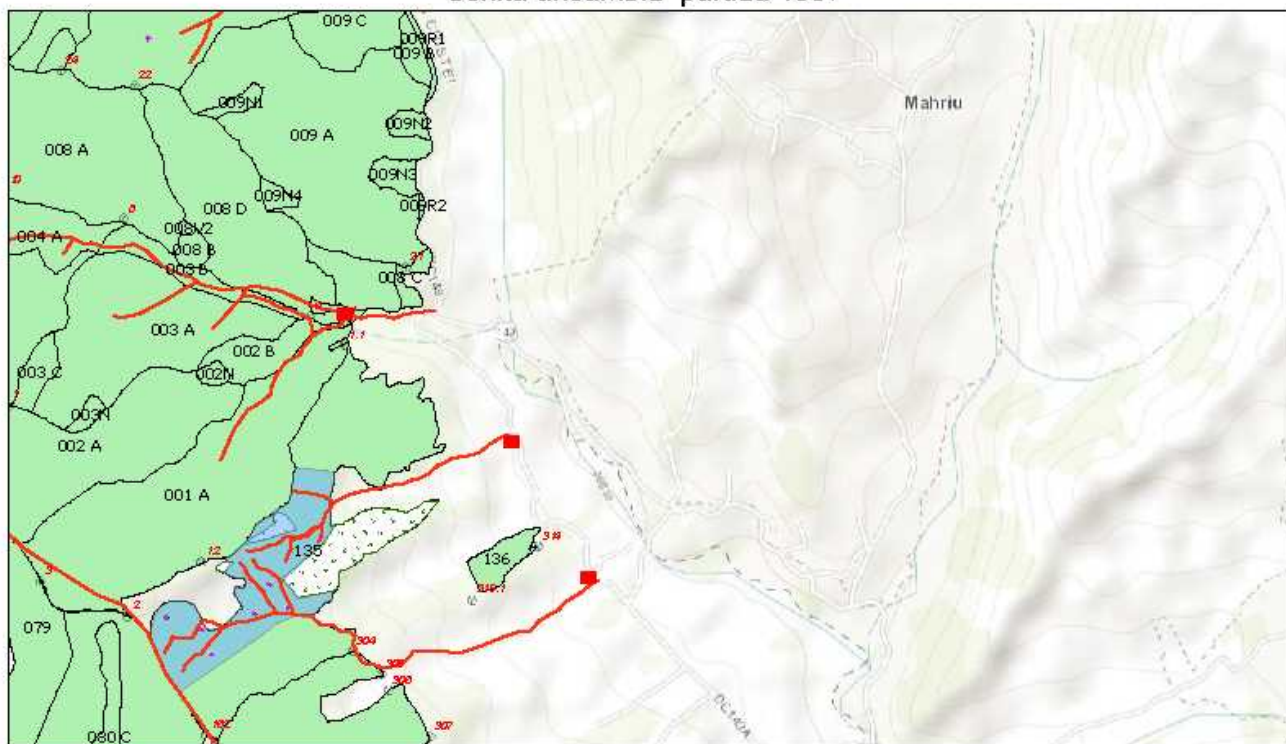

8/29/2020, 12:19:33 PM

- Tehnologie exploatare**
- Platforma primara
 - Suprafata parchet
 - Fond Forestier IRI
- Informatii drumuri**
- Drum tractor existent
 - Lemni morti
 - Borne
 - Insula imbatranire

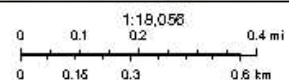

Source: Esri, HERE, Garmin, Intermap, increment P Corp., GEBCO, USGS, FAO, NPS, NRCAN, GEBCO, IGN, Kadaster NL, Ordnance Survey, Esri Japan, METI, Esri China (Hong Kong), Swisstopo, Swisstopo, Swisstopo, and the GIS User Community

Web AppBuilder for ArcGIS
Esri, HERE, Garmin, NRCAN, USGS, METNAX

Întocmit: Ing. SILVIU TICU

Anexă APV nr. 1597 Mahriu

Localizare: U.P. III Valea Neagra - Motnau u.a. 135

A. Evaluarea impactului de mediu /social:

1. Proprietăți/amenajări speciale / în imediata vecinătate ce pot fi afectate în urma operațiunilor:DA

- obiectiv: Faneata
- măsuri de evitare /diminuare a pagubelor: Folosire drum pamant existent si platforma primara doar pe timp uscat
- proceduri de compensare a proprietarilor: Obținere acord/angajament administrator firma contractoare

2. Situri cu semnificație culturală, ecologică, economică, religioasă sau spirituală pentru comunitățile locale: NU

- obiectiv: _____
- măsuri de evitare /diminuare a pagubelor: _____

3. Cursuri de apă ce urmează a fi afectate: NU

- Denumire pârâu: _____ lungime sector afectat: _____ lucrari hidrotehnice _____
- Măsuri de evitare/diminuare a impactului: _____
- Zona tampon (delimitare): _____
- Podețe de traversare(amplasament, detalii construcție): _____
- Restricționarea exploatărilor /colectării lemnului (perioada): _____
- Alte soluții tehnice: _____

4. Izvoare de apă necesar a fi protejate din zona parchetului:NU

Măsuri _____

5. Captări de apă potabilă/amenajari piscicole aflate în aval:NU

- obiectiv (denumire): _____
- măsuri de evitare /diminuare a pagubelor: _____
- proceduri de compensare a eventualelor pierderi: _____

6. Specii protejate*:NU Obiectiv protejat _____

- Măsuri minime de conservare /zona de conservare _____

7. Habitate marginale (zone umede, stâncării, grohotișuri, păduri ripariene) :NU / Obiectiv _____

- Măsuri de conservare _____

8. Păduri cu Valoare Ridicată de conservare:NU / Categoria VRC _____

- Măsuri de management _____

9. Reteaua de zone de conservare /zone reprezentative ale ecosistemelor naturale +10%":NU

- Măsuri de management: _____

10. Drumuri cu eroziune excesivă : DA lungime sector cu eroziune 350

- Măsuri de management: Nivelare/folosire pe timp uscat

11. Pe suprafața parchetului s-a identificat și materializat: (i) un număr de 6 arbori pentru biodiversitate (lemn mort) - arborii pe picior nu vor fi doborâți dacă nu prezintă pericol din punct de vedere SSM (vezi schița parchetului) / (ii) un număr de 3 "insule de îmbătrânire" delimitate prin Insemne "IB" (nu se va recolta masa lemnoasă; se va evita amplasarea cailor de scos apropiat);

12. Pentru transportul materialului lemnos pe drumurile forestiere/publice trebuie aplicate următoarele restricții de rulare _____

- restricții de tonaj: 7.5 t tronson drum: DC 149 Poiana Cristei-Taratu orar: Permanent

13. Mențiuni speciale sub raport ecologic, social/turistic (arie protejată, zonă defavorizată, trasee turistice etc.):

Se recomanda ca intreg procesul de exploatare a masei lemnoase sa se realizeze pana in platforma primara cu atelaje

Soluții adoptate: Transportul masei lemnoase pe DC 149 Poiana Cristei- Taratu, se vor respecta eventualele solicitari ale reprezentantilor uat Poiana Cristei

Resp. marcare Ticu Silviu

Data: 28.08.2020

Validat R&C: MADALINA MITITELU