

ACT DE PUNERE ÎN VALOARE

Proprietar: INGKA INVESTMENTS FOREST ASSETS SRL
Ramnicelu, 3 Valea Neagra - Motnau 2020, Grad de accesibilitate: 501 - 1000m

Data întocmirii	Nr. partidă	Nr.Sumal	Unitate de producție	District	Canton	Aprobat
02.04.2021	1732		III Valea Neagra - Motnau	VALEA RAMNICULUI - RAMNA	RAMNICELU	

Suprafața totală act.	Tratament	Natura produsului	Tehnologia de exploatare	Data inventarierii	Anul exploatării	Procedeul de inventariere	Ciocan rotund numărul	Ciocan pătrat numărul	Informații privind N.T.S.M.	Grupa de specii	Nr.de arbori	Vol. arbore	
36,00	Progr.1	PRINCIPALE CODRU	Sortimente si multiple de sortimente		2021	Fir cu fir	VN-09-04		Stâncării pe Arbori putregăioși cu un volum de Iescării cu un volum de	0 ha 0 buc 0 mc 0 buc 0 mc	Rășinoase FAG Quercinee Diverse tari Diverse moi	1552 1878 0 67 0	0,29 0,85 0,00 0,44 0,00
										Total	3497	0,60	

SPECIA	SORTARE DIMENSIONALĂ							Lemn lucru	Coajă	Lemn de foc		Volum brut
	G1	G2	G3	M1	M2	M3	L.S.			Total	VF	
Brad	89,08	59,54	33,09	62,65	34,89	0	11,12	290,37	32,84	126,78	2,07	449,99
Fag	171,3	201,35	0	39,22	28,76	16,34	5,7	462,67	25,73	1115,11	97,2	1603,51
Paltin de munte	0,16	2,92	0	1,11	1,02	0,33	0,08	5,62	0,57	23,26	1,55	29,45
TOTAL	260,54	263,81	33,09	102,98	64,67	16,67	16,90	758,66	59,14	1265,15	100,82	2082,95

U.A.	Suprafața ha	Vârsta ani	Panta G	Seminiș utilizabil				H.	Volum brut
				%	S.tot	Compoziție			
343 A	36,00	125	27,00	0,00	0	0	0	2082,95	
Total	36,00				0			2082,95	

U.A.	BR	FA	PAM	Total
343 A	449,99	603,51	29,45	082,95

U.A.	Specia	Diametre		Inalțimi		Vârsta	Vol. arb.	Nr. arb.	Creșt. tere	SORTARE DIMENSIONALĂ							Lemn lucru	Coajă	Lemn de foc		Volum brut
		dt	dcg	ht	hc					G1	G2	G3	M1	M2	M3	L.S.			Total	VF	
343 A	BR	38,00	18,00	20,77	20,77	125	0,29	1552		89,08	59,54	33,09	62,65	34,89	0	11,12	290,37	32,84	126,78	2,07	449,99
343 A	FA	44,00	26,60	22,22	22,22	125	0,85	1878		171,3	201,35	0	39,22	28,76	16,34	5,7	462,67	25,73	1115,11	97,2	1603,51
343 A	PAM	26,08	24,48	17,44	17,44	125	0,44	67		0,16	2,92	0	1,11	1,02	0,33	0,08	5,62	0,57	23,26	1,55	29,45
Total U.A.								3497	0	260,5	263,8	33,09	102,9	64,67	16,67	16,90	758,6	59,14	1265,	100,8	2082,95
Total general U.A.								3497	0	260,5	263,8	33,09	102,9	64,67	16,67	16,90	758,6	59,14	1265,	100,8	2082,95

Sef Ocol
Panait Ion

Birou Fond Forestier,
MIREL DUMITRACHE

Verificat,

Proprietar: INGKA INVESTMENTS FOREST ASSETS SRL

Schita partida 1732

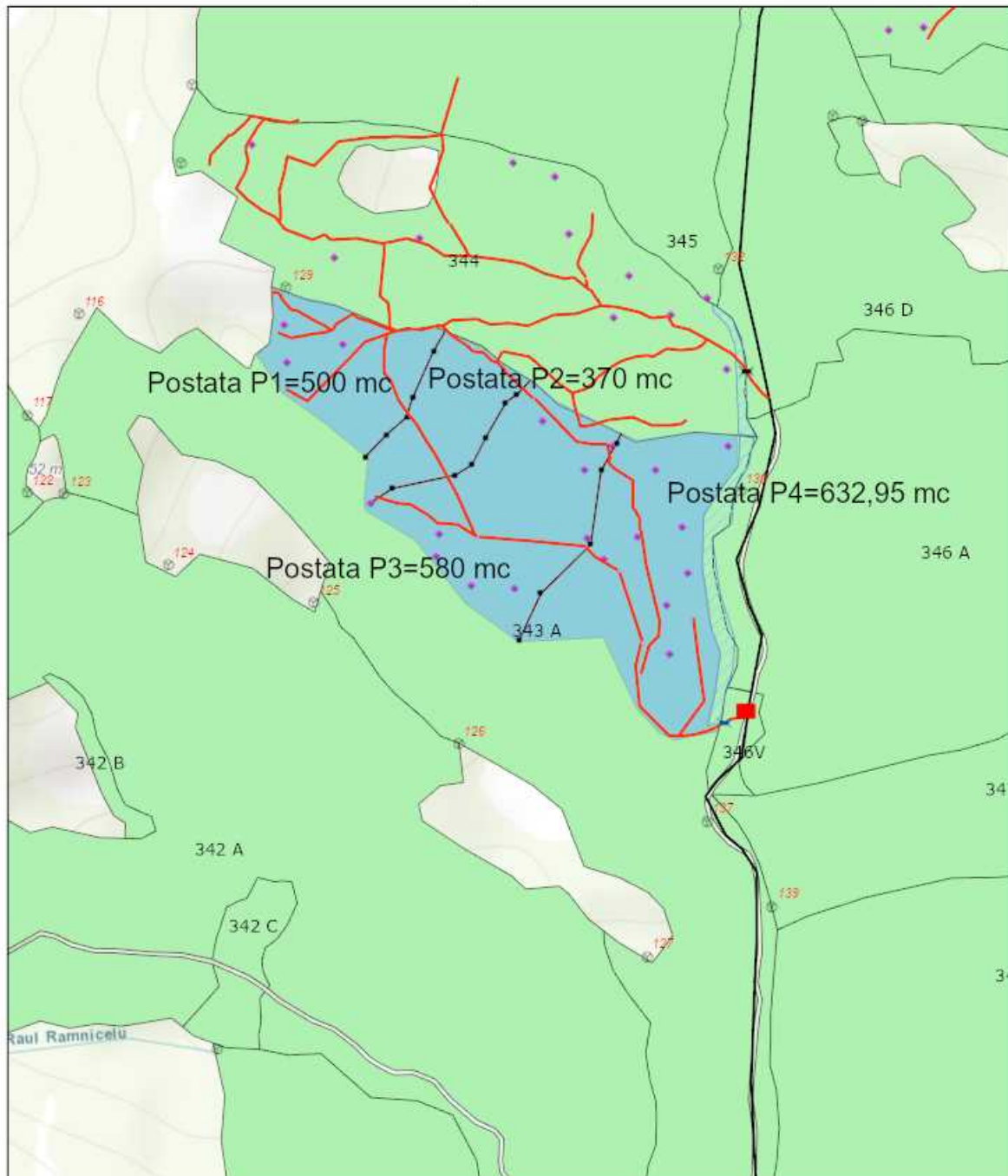

04.04.2021, 22:38:18

- | | | |
|-----------------------|-------------------------|----------------------|
| Tehnologie exploatare | — Drum tractor existent | ▨ Zone tampon apa |
| ■ Platforma primara | • Lemn mort | ⊙ Borne |
| ▬ Podet existent | ▪ Punct postata | ■ Fond Forestier IRI |
| ▬ Podet propus | — Linie postata | |
| Informatii drumuri | — Drum auto forestier | ■ Suprafata parchet |

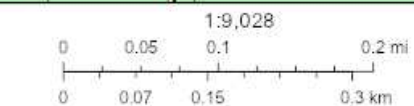

Esri Romania, Esri, HERE, Garmin, INCREMENT P, USGS, METI/NASA

Web AppBuilder for ArcGIS
Esri Romania, Esri, HERE, Garmin, INCREMENT P, USGS, METI/NASA |

Întocmit: Ing. SILVIU TICU

SCHIȚA DE ANSAMBLU

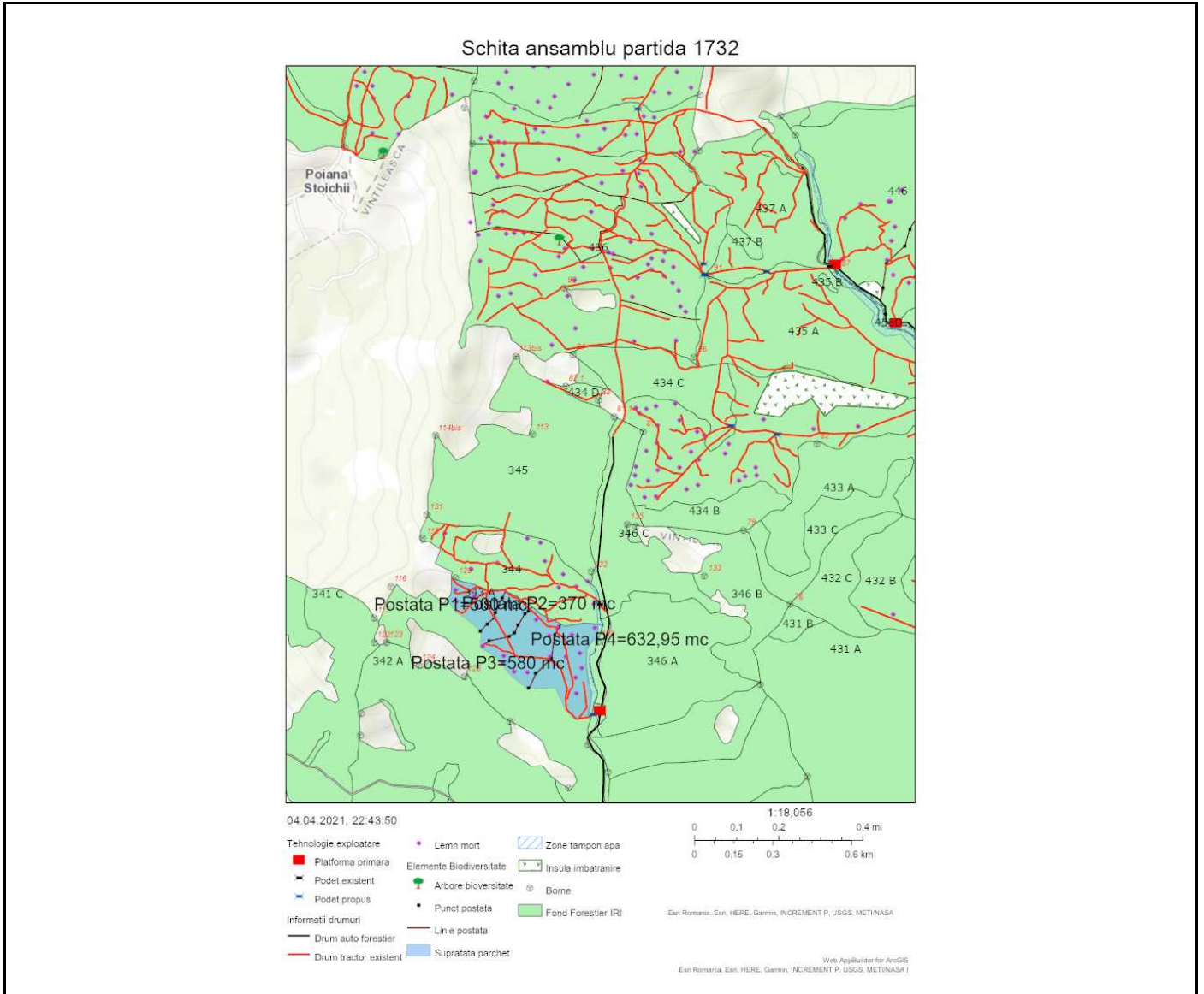

Întocmit: Ing. SILVIU TICU

Anexă APV nr. 1732 Ramnicelu

Localizare: U.P. III Valea Neagra - Motnau u.a. 343 A

A. Evaluarea impactului de mediu /social:

1. Proprietăți/amenajări speciale / în imediata vecinătate ce pot fi afectate în urma operațiunilor:NU

- obiectiv: _____
- măsuri de evitare /diminuare a pagubelor: _____
- proceduri de compensare a proprietarilor: _____

2. Situri cu semnificație culturală, ecologică, economică, religioasă sau spirituală pentru comunitățile locale: NU

- obiectiv: _____
- măsuri de evitare /diminuare a pagubelor: _____

3. Cursuri de apă ce urmează a fi afectate: DA

- Denumire pârâu: Poiana Gurbanesei lungime sector afectat: 6 lucrari hidrotehnice -
- Măsuri de evitare/diminuare a impactului: Se va amplasa un podet, conform schitei parchetului, traversarea doar pe podet
- Zona tampon (delimitare): Conform schitei parchetului
- Podețe de traversare(amplasament, detalii construcție): Tuburi/podet lemn, amplasare conform schitei parchetului.
- Restricționarea exploatărilor /colectării lemnului (perioada): -
- Alte soluții tehnice: -

4. Izvoare de apă necesar a fi protejate din zona parchetului:NU

Măsuri _____

5. Captări de apă potabilă/amenajari piscicole aflate în aval:NU

- obiectiv (denumire): _____
- măsuri de evitare /diminuare a pagubelor: _____
- proceduri de compensare a eventualelor pierderi: _____

6. Specii protejate*:NU Obiectiv protejat _____

- Măsuri minime de conservare /zona de conservare _____

7. Habitate marginale (zone umede, stâncării, grohotișuri, păduri ripariene) :NU / Obiectiv _____

- Măsuri de conservare _____

8. Păduri cu Valoare Ridică de conservare:DA / Categoria VRC Parte din ua 343A, este desemnat VRC 4.2.a, dar partida este marcată pe o parte din u.a 343A, astfel ca partida nu se suprapune peste VRC 4.2.a.

- Măsuri de management Partida nu se suprapune peste VRC 4.2.a

9. Reteaua de zone de conservare /zone reprezentative ale ecosistemelor naturale +10%":NU

- Măsuri de management: _____

10. Drumuri cu eroziune excesivă : NU lungime sector cu eroziune _____

- Măsuri de management: _____

11. Pe suprafața parchetului s-a identificat și materializat: (i) un număr de 20 arbori pentru biodiversitate (lemn mort) - arborii pe picior nu vor fi doborâți dacă nu prezintă pericol din punct de vedere SSM (vezi schița parchetului) / (ii) un număr de "insule de îmbătrânire" delimitate prin - (nu se va recolta masa lemnoasă; se va evita amplasarea cailor de scos apropiat);

12. Pentru transportul materialului lemnos pe drumurile forestiere/publice trebuie aplicate următoarele restricții de rulare _____

- restricții de tonaj: DN2N restricție 25 t, pod Jitia de Jos 7.5 t tronson drum: - orar: Permanent

13. Mențiuni speciale sub raport ecologic, social/turistic (arie protejată, zonă defavorizată, trasee turistice etc.):

DAF Ramnicelu este practicabil pe jumătatea lui superioară doar pe timp uscat/inghet, cu eventuale lucrări de nivelare/balastare în punctele critice.

Soluții adoptate: DAF Ramnicelu este administrat de către OS Dumitresti, se va percepe taxa de peaj.

Resp. marcare Ticu Silviu

Data: 02.04.2021

Validat R&C: BOGDAN BANICA