

## ACT DE PUNERE ÎN VALOARE

**Proprietar: INGKA INVESTMENTS FOREST ASSETS SRL**  
Huduboaia, UP 14 Buzau 2019, Grad de accesibilitate: 251 - 500m

Data întocmirii	Nr. partidă	Nr.Sumal	Unitate de producție	District	Canton	Aprobat
27.06.2018	758		XIV Buzau	BUZAU - COVASNA - BIHOR	VINTILA VODA	Sef ocol

		Informații privind N.T.S.M.	Grupa de specii	Nr.de arbori	Vol. arbore
Suprafața totală act.	18,00	Stâncării pe	ha	2161	0,38
Tratament	Rarituri	Arbori putregăioși	0 buc	2258	0,18
Natura produsului	SECUNDARE RARITURI	cu un volum de	0 mc	0	0,00
Tehnologia de exploatare	Sortimente si multiple de sortimente	Iescării	0 buc	25	0,12
Data inventarierii	18.06.2018	cu un volum de	0 mc	110	0,23
Anul exploatării	2021				
Procedeul de inventariere	Fir cu fir				
Ciocan rotund numărul	VN-09-09			Total	4554
Ciocan pătrat numărul					0,28

SPECIA	SORTARE DIMENSIONALĂ							Lemn lucru	Coajă	Lemn de foc		Volum brut
	G1	G2	G3	M1	M2	M3	L.S.			Total	VF	
Brad	116	142	79	130	60	0	20	547	59	114	47	720
Molid	2	13	12	29	18	0	7	81	10	18	5	109
Fag	0	13	0	15	18	17	14	77	5	331	43	413
Mesteacan	0	0	0	0	0	0	1	1	0	2	0	3
Anin alb	0	0	0	0	0	0	1	1	0	4	0	5
Salcie capreasca	0	0	0	1	1	1	0	3	0	17	1	20
<b>TOTAL</b>	<b>118</b>	<b>168</b>	<b>91</b>	<b>175</b>	<b>97</b>	<b>18</b>	<b>43</b>	<b>710</b>	<b>74</b>	<b>486</b>	<b>96</b>	<b>1270</b>

U.A.	Suprafața ha	Vârsta ani	Panta G	Semințis utilizabil				Volum brut
				%	S.tot	Compoziție		
012 A	18,00	60	25,00	0,00	0	W		1270
<b>Total</b>	<b>18,00</b>				<b>0</b>			<b>1270</b>

U.A.	BR	MO	FA	ME	AN	SAC	Total
012 A	720	109	413	3	5	20	1270

U.A.	Specia	Diametre		Inalțimi		Vârsta	Vol. arb.	Nr. arb.	Creș tere	SORTARE DIMENSIONALĂ							Lemn lucru	Coajă	Lemn de foc		Volum brut
		dt	dcg	ht	hc					G1	G2	G3	M1	M2	M3	L.S.			Total	VF	
012 A	BR	26,57	26,96	22,43	22,55	60	0,43	1665	23	116	142	79	130	60	0	20	547	59	114	47	720
012 A	MO	20,18	20,46	16,91	17,00	60	0,22	496	4	2	13	12	29	18	0	7	81	10	18	5	109
012 A	FA	19,38	19,04	16,15	16,05	60	0,18	2258	17	0	13	0	15	18	17	14	77	5	331	43	413
012 A	ME	17,25	17,06	15,13	15,07	50	0,12	25		0	0	0	0	0	0	1	1	0	2	0	3
012 A	AN	22,00	22,73	15,50	15,69	50	0,28	18		0	0	0	0	0	0	1	1	0	4	0	5
012 A	SAC	21,38	21,20	15,31	15,27	50	0,22	92		0	0	0	1	1	1	0	3	0	17	1	20
<b>Total U.A.</b>								<b>4554</b>	<b>44</b>	<b>118</b>	<b>168</b>	<b>91</b>	<b>175</b>	<b>97</b>	<b>18</b>	<b>43</b>	<b>710</b>	<b>74</b>	<b>486</b>	<b>96</b>	<b>1270</b>
<b>Total general U.A.</b>								<b>4554</b>	<b>44</b>	<b>118</b>	<b>168</b>	<b>91</b>	<b>175</b>	<b>97</b>	<b>18</b>	<b>43</b>	<b>710</b>	<b>74</b>	<b>486</b>	<b>96</b>	<b>1270</b>

Sef Ocol  
Panait Ion

Birou Fond Forestier,  
COSTEL RADUCAN

Verificat,

## Anexă APV nr. 758ua 12A UP 14 Vintila Voda

### A. Evaluarea impactului de mediu /social:

#### 1. Proprietăți/amenajări din imediata vecinătate ce pot fi afectate în urma operațiunilor:

Nu  Da Detalii obiectiv:

Date contact proprietar:

Măsuri speciale de evitare /diminuare a pagubelor:

Proceduri de compensare a proprietarilor:

#### 2. Cursuri de apă ce urmează a fi afectate cu respectarea OM 1540/2011:

Nu  Da Denumire pârâu:  lungime sector afectat (m)

Măsuri speciale de evitare/diminuare a impactului constau în:

- o Zona tampon (delimitare):
- o Podețe de traversare(amplasament, detalii construcție): 2 podețe din lemn
- o Restricționarea exploatărilor /colectării lemnului (perioada):
- o Alte soluții tehnice:

#### 3. Izvoare de apă necesare a fi protejate din zona parchetului:

Nu  Da Măsuri speciale:

#### 4. Captări de apă potabilă/păstrării/crescătorii de pește aflate în aval :

Nu  Da Denumire:

Măsuri de evitare/diminuare a pagubelor:

Proceduri de compensare a eventualelor pierderi:

#### 5. Specii protejate (lista cu elementele biodiversitate)

Nu  Da Elementele biodiversitate:

Măsuri:

#### 6. Habitate marginale (zone umede, stâncării, grohotișuri, liziere, păduri ripariene)

Nu  Da Elemente:

Măsuri:

**7. Păduri cu Valoare Ridicata de Conservare**

Nu  Da Cătegoria (cod, denumire):  Suprafața (ha)

Măsurî:

**8. Zone excluse de la tăieri cu scop comercial (5%)**

Nu  Da Motivul constituiriî partizii:

Măsurî:

**9. Suprafețe destinate conservării (ap), cu obiectiv prioritar biodiversitatea (10%)**

Nu  Da Măsurî:

**10. Drumuri cu eroziune excesivă:**

drum auto forestier  drum de scos-apropiat

Nu  Da Măsurî:  Lungime (m)

11. Pe suprafața parchetului s-au identificat un nr. de - "arbori morți", un nr. de - arbori de biodiversitate și un nr. de - insula de îmbătrânire cu suprafață de - ha, ce vor fi protejate în urma activităților de exploatare.

12. Pe suprafața parchetului s-au identificat un număr de - elemente de biodiversitate (vezi schița parchetului): \_\_\_\_\_

13. Pentru transportul materialului lemnos trebuie aplicate următoarele restricții de rulare:

Nu  Da Tronson drum:  Restricții de tonaj (t)  Orar

Observații drumuri: \_\_\_\_\_

14. Mențiuni speciale sub raport ecologic /social (arie protejată, zonă defavorizată, etc):

\_\_\_\_\_

\_\_\_\_\_

Alte observații:      Pe drumul comunal Bisoca există o restricție de 25 de tone.

Întocmit: Ing. Borcea Cosmîn

Data: 18.06.2018



# Schita parchet UP 14 Vintila Voia ua 12A

P-da 758

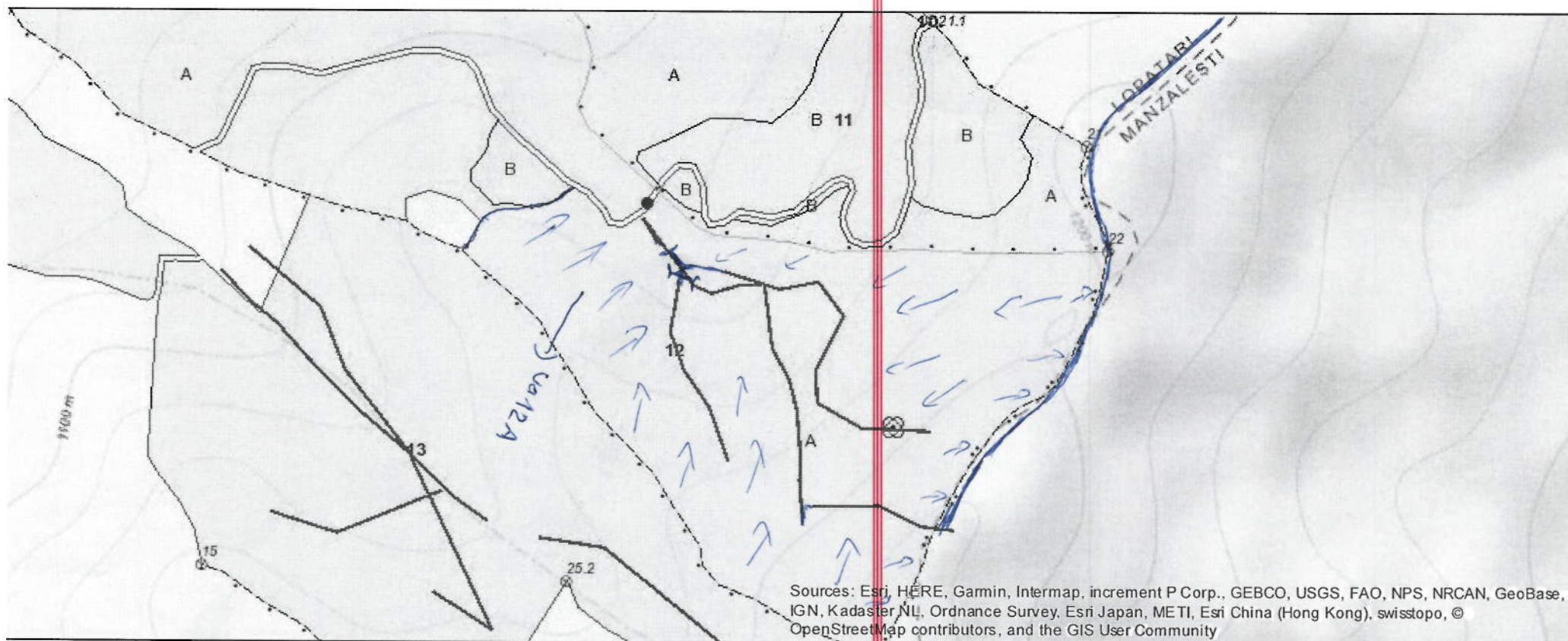

Sources: Esri, HERE, Garmin, Intermap, increment P Corp., GEBCO, USGS, FAO, NPS, NRCAN, GeoBase, IGN, Kadaster NL, Ordnance Survey, Esri Japan, METI, Esri China (Hong Kong), swisstopo, © OpenStreetMap contributors, and the GIS User Community

## Legenda

	Arbore biodiversitate		Limita postata		Cale atelaje
	Exemplare flora		Suprafata parchet		Drum auto forestier
	Barfog Urs		Loc fumat		Drum tractor existent
	Alte concentratii faunistice		Platforma primara		Drum tractor propus
	Musuroi furnici		Podet existent		Linie funicular
	Izvor		Podet propus		Poteca vanatoare
	Lemn mort		Sens colectare		
	Insula imbatranire				
	Zone tampon apa				

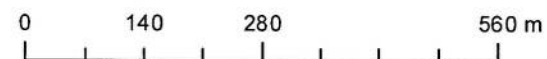

1:9,028