

ACT DE PUNERE ÎN VALOARE

Proprietar: INGKA INVESTMENTS FOREST ASSETS SRL
Pietrosu 2, 12 Frum., Grad de accesibilitate: > 1500m

Data întocmirii	Nr. partidă	Nr.Sumal	Unitate de producție	District	Canton	Aprobat
22.05.2020	1490		XII Frumusica	IASI	BERESCU	Sef ocol

		Informații privind N.T.S.M.	Grupa de specii	Nr.de arbori	Vol. arbore
Suprafața totală act.	19,80				
Tratament	Progr.1				
Natura produsului	PRINCIPALE CODRU	Stâncării pe		0	0,00
Tehnologia de exploatare	Sortimente si multiple de sortimente	Arbori putregăioși	Rășinoase FAG	230	0,38
Data inventarierii	19.05.2020	cu un volum de	Quercinee	15	1,00
Anul exploatării	2021	Iescării	Diverse tari	903	0,36
Procedeul de inventariere	Fir cu fir	cu un volum de	Diverse moi	908	1,22
Ciocan rotund numărul	VN-09-16				
Ciocan pătrat numărul	VN-09-15				
			Total	2056	0,75

SPECIA	SORTARE DIMENSIONALĂ								Lemn lucru	Coajă	Lemn de foc		Volum brut
	G1	G2	G3	M1	M2	M3	L.S.	Total			VF		
Fag	9	21	0	4	4	4	4	46	3	39	7	88	
Gorun (L)	0	4	0	2	1	0	0	7	1	7	1	15	
Carpen	0	29	0	22	26	24	21	122	11	85	18	218	
Cires	6	20	0	5	3	1	0	35	4	51	3	90	
Frasin comun	2	1	0	0	0	0	0	3	1	4	0	8	
Jugastru	0	0	0	0	0	0	1	1	0	2	0	3	
Ulm	0	1	0	0	0	0	1	2	0	3	0	5	
Plop tremurator	0	1	0	0	0	0	1	2	0	1	0	3	
Salcie Alba (L)	0	0	0	0	0	0	1	1	0	0	0	1	
Tei	129	355	0	62	48	24	9	627	135	344	50	1106	
TOTAL	146	432	0	95	82	53	38	846	155	536	79	1537	

U.A.	Suprafața ha	Vârsta ani	Panta G	Semințis utilizabil					H.	Volum brut
				%	S.tot	Compoziție				
047 A	19,80	80	14,00	40,00	7,92	6FA2GO1DT1DM			0,7	1537
Total	19,80				7,92					1537

U.A.	FA	GO.1	CA	CI	FR	JU	UL	PLT	SA.1	TE	Total
047 A	88	15	218	90	8	3	5	3	1	1106	1537

U.A.	Specia	Diametre		Inalțimi		Vârsta	Vol. arb.	Nr. arb.	Creș tere	SORTARE DIMENSIONALĂ								Lemn lucru	Coajă	Lemn de foc		Volum brut
		dt	dcg	ht	hc					G1	G2	G3	M1	M2	M3	L.S.	Total			VF		
047 A	FA	33,40	33,57	22,90	22,94	80	0,38	230	2	9	21	0	4	4	4	4	46	3	39	7	88	
047 A	GO.1	33,60	33,45	23,00	22,96	80	1,00	15		0	4	0	2	1	0	0	7	1	7	1	15	
047 A	CA	22,48	22,18	20,02	19,92	80	0,28	785	4	0	29	0	22	26	24	21	122	11	85	18	218	
047 A	CI	34,40	33,75	22,85	22,70	80	0,93	97	2	6	20	0	5	3	1	0	35	4	51	3	90	
047 A	FR	62,00	61,13	27,00	26,86	80	2,67	3		2	1	0	0	0	0	0	3	1	4	0	8	
047 A	JU	20,00	20,87	17,00	17,27	80	0,27	11		0	0	0	0	0	0	1	1	0	2	0	3	
047 A	UL	34,00	33,82	23,00	22,96	80	0,71	7		0	1	0	0	0	0	1	2	0	3	0	5	
047 A	PLT	46,00	45,52	25,00	24,91	80	1,50	2		0	1	0	0	0	0	1	2	0	1	0	3	
047 A	SA.1	28,00	28,00	23,00	23,00	80	1,00	1		0	0	0	0	0	0	1	1	0	0	0	1	
047 A	TE	42,11	41,67	23,90	23,81	80	1,22	905	21	129	355	0	62	48	24	9	627	135	344	50	1106	
Total U.A.								2056	29	146	432	0	95	82	53	38	846	155	536	79	1537	
Total general U.A.								2056	29	146	432	0	95	82	53	38	846	155	536	79	1537	

Sef Ocol
Panait Ion

Birou Fond Forestier,
PETREA VASILIU

Verificat,

SCHIȚA DE ANSAMBLU

ANSAMBLU PARTIDA UP XII UA 47A%2 PR.PROG.I

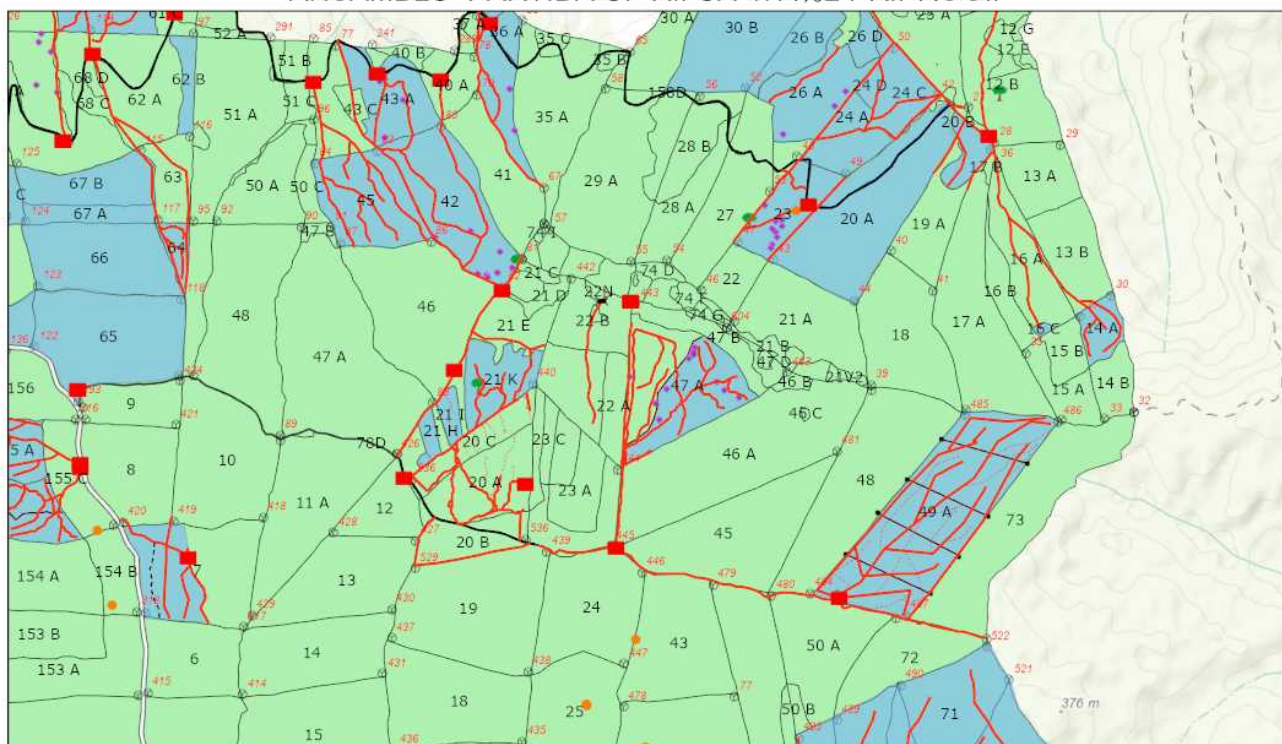

5/20/2020, 10:12:30 AM

- | | | | | |
|----------------------|-----------------------|-----------------------|-------------------|--------------------|
| Deseuri identificate | Cale atelaje | Drum tractor propus | Punct postata | Borne |
| Platforma primara | Drum auto forestier | Lemn mort | Linie postata | Fond Forestier IRI |
| Podet existent | Drum tractor existent | Arbore biodiversitate | Suprafata parchet | |

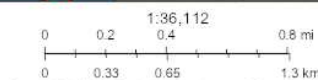

Sources: Esri, HERE, Garmin, Intermap, increment P Corp., GEBCO, USGS, FAO, NPS, NRCAN, GeoBase, IGN, Kadaster NL, Ordnance Survey, Esri Japan, METI, Esri China (Hong Kong), Swisstopo, Mapbox Contributors, and the GIS User Community

Web AppBuilder for ArcGIS
Esri Romania, Esri, HERE, Garmin, INCREMENT P, USGS, METINASA |

Întocmit: Ing. IONUT DUMITRACHE

Anexă APV nr. 1490 Pietrosu 2

Localizare: U.P. XII Frumusica u.a. 47 A

A. Evaluarea impactului de mediu /social:

1. Proprietăți/amenajări speciale / în imediata vecinătate ce pot fi afectate în urma operațiunilor:NU

- obiectiv: _____
- măsuri de evitare /diminuare a pagubelor: _____
- proceduri de compensare a proprietarilor: _____

2. Situri cu semnificație culturală, ecologică, economică, religioasă sau spirituală pentru comunitățile locale: NU

- obiectiv: _____
- măsuri de evitare /diminuare a pagubelor: _____

3. Cursuri de apă ce urmează a fi afectate: NU

- Denumire pârâu: _____ lungime sector afectat: _____ lucrari hidrotehnice _____
- Măsuri de evitare/diminuare a impactului: _____
- Zona tampon (delimitare): _____
- Podețe de traversare(amplasament, detalii construcție): _____
- Restricționarea exploatărilor /colectării lemnului (perioada): _____
- Alte soluții tehnice: _____

4. Izvoare de apă necesar a fi protejate din zona parchetului:NU

Măsuri _____

5. Captări de apă potabilă/amenajari piscicole aflate în aval:NU

- obiectiv (denumire): _____
- măsuri de evitare /diminuare a pagubelor: _____
- proceduri de compensare a eventualelor pierderi: _____

6. Specii protejate*:NU Obiectiv protejat _____

- Măsuri minime de conservare /zona de conservare _____

7. Habitate marginale (zone umede, stâncării, grohotișuri, păduri ripariene) :NU / Obiectiv _____

- Măsuri de conservare _____

8. Păduri cu Valoare Ridicată de conservare:NU / Categoria VRC _____

- Măsuri de management _____

9. Reteaua de zone de conservare /zone reprezentative ale ecosistemelor naturale +10%":NU

- Măsuri de management: _____

10. Drumuri cu eroziune excesivă : NU lungime sector cu eroziune _____

- Măsuri de management: _____

11. Pe suprafața parchetului s-a identificat și materializat: (i) un număr de 8 arbori pentru biodiversitate (lemn mort) - arborii pe picior nu vor fi doborâți dacă nu prezintă pericol din punct de vedere SSM (vezi schița parchetului) / (ii) un număr de "insule de îmbătrânire" delimitate prin 0 (nu se va recolta masa lemnoasă; se va evita amplasarea cailor de scos apropiat);

12. Pentru transportul materialului lemnos pe drumurile forestiere/publice trebuie aplicate următoarele restricții de rulare _____

- restricții de tonaj: 20 tronson drum: DAF TREI PIETRE orar: permanent

13. Mențiuni speciale sub raport ecologic, social/turistic (arie protejată, zonă defavorizată, trasee turistice etc.):

respectarea condițiilor specifice desfășurării activității de exploatare transmise de către ANAP pentru ROSCI0152 și ROSPA0163

Soluții adoptate: se va plăti taxa de peiaj către DS Iasi, s-au respectat condițiile specifice pentru punerea în valoare în ariile naturale protejate ROSCI0152 și ROSPA0163 transmise de către ANANP

Resp. marcare Dumitrache Ionut

Data: 20.05.2020

Validat R&C: MADALINA MITITELU