

ACT DE PUNERE ÎN VALOARE

Proprietar: INGKA INVESTMENTS FOREST ASSETS SRL
Siretel 12A, 11 Iasi, Grad de accesibilitate: > 1500m

Data întocmirii	Nr. partidă	Nr.Sumal	Unitate de producție	District	Canton	Aprobat
30.10.2020	1674		XI Iasi	PODISUL MOLDOVEI	DOLHASCA	Sef ocol

		Informații privind N.T.S.M.	Grupa de specii	Nr.de arbori	Vol. arbore
Suprafața totală act.	11,83				
Tratament	Rarități				
Natura produsului	SECUNDARE/LUCRARI INGRIJIRE	Stâncării pe	Rășinoase	0	0,00
Tehnologia de exploatare	Trunchiuri si catarge	Arbori putregăioși	FAG	382	0,04
Data inventarierii	30.10.2020	cu un volum de	Quercinee	1442	0,05
Anul exploatării	2021	Iescării	Diverse tari	1637	0,05
Procedeul de inventariere	Fir cu fir	cu un volum de	Diverse moi	305	0,12
Ciocan rotund numărul	VN-09-14		Total	3766	0,06
Ciocan pătrat numărul					

SPECIA	SORTARE DIMENSIONALĂ								Lemn lucru	Coajă	Lemn de foc		Volum brut
	G1	G2	G3	M1	M2	M3	L.S.	Total			VF		
Fag	0	0	0	0	0	2	6	8	1	7	3	16	
Gorun (S)	0	0	0	0	0	3	27	30	9	33	14	72	
Stejar rosu	0	0	0	0	0	3	1	4	0	1	0	5	
Carpen	0	0	0	0	1	6	26	33	4	22	8	59	
Cires	0	0	0	0	0	0	0	0	0	1	0	1	
Frasin comun	0	0	0	0	0	0	1	1	0	4	1	5	
Jugastru	0	0	0	0	0	1	1	2	0	2	1	4	
Paltin de munte	0	0	0	0	1	1	3	5	1	4	2	10	
Ulm	0	0	0	0	0	2	1	3	0	2	1	5	
Plop tremurator	0	1	0	2	2	3	5	13	2	7	2	22	
Salcie plesnitoare	0	0	0	0	0	0	2	2	0	1	0	3	
Salcie capreasca	0	0	0	0	0	1	1	2	0	3	0	5	
Tei	0	0	0	0	0	1	2	3	1	2	1	6	
TOTAL	0	1	0	2	4	23	76	106	18	89	33	213	

U.A.	Suprafața ha	Vârsta ani	Panta G	Semințis utilizabil				H.	Volum brut
				%	S.tot	Compoziție			
012 A	11,83	35	10,00	0,00	0		0	213	
Total	11,83				0			213	

U.A.	FA	GO.s	ST.R	CA	CI	FR	JU	PAM	UL	PLT	SA.P	SAC	TE	Total
012 A	16	72	5	59	1	5	4	10	5	22	3	5	6	213

U.A.	Specia	Diametre		Inalțimi		Vârsta	Vol. arb.	Nr. arb.	Creștere	SORTARE DIMENSIONALĂ								Lemn lucru	Coajă	Lemn de foc		Volum brut
		dt	deg	ht	hc					G1	G2	G3	M1	M2	M3	L.S.	Total			VF		
012 A	FA	9,83	10,70	10,25	10,59	35	0,04	382		0	0	0	0	2	6	8	1	7	3	16		
012 A	GO.s	10,00	10,00	12,39	12,39	35	0,05	1387		0	0	0	0	3	27	30	9	33	14	72		
012 A	ST.R	14,55	14,69	14,91	14,96	35	0,09	55		0	0	0	0	3	1	4	0	1	0	5		
012 A	CA	9,20	10,63	11,30	11,97	35	0,05	1220		0	0	0	0	1	6	26	33	4	22	8	59	
012 A	CI	9,40	10,02	11,20	11,47	35	0,04	25		0	0	0	0	0	0	0	0	1	0	1	1	
012 A	FR	11,60	12,05	12,30	12,48	35	0,07	73		0	0	0	0	0	1	1	0	4	1	5		
012 A	JU	11,00	11,71	12,40	12,69	35	0,06	64		0	0	0	0	0	1	1	2	0	2	1	4	
012 A	PAM	11,40	11,50	12,90	12,94	35	0,05	194		0	0	0	0	1	1	3	5	1	4	2	10	
012 A	UL	14,00	13,15	13,00	12,72	35	0,08	61		0	0	0	0	0	2	1	3	0	2	1	5	
012 A	PLT	14,80	16,47	14,90	15,53	35	0,13	166		0	1	0	2	2	3	5	13	2	7	2	22	
012 A	SA.P	17,20	18,02	15,00	15,26	35	0,14	22		0	0	0	0	0	0	2	0	1	0	3	5	
012 A	SAC	15,46	15,80	11,86	11,95	35	0,09	58		0	0	0	0	0	1	1	2	0	3	0	5	
012 A	TE	16,00	15,03	13,90	13,60	35	0,10	59		0	0	0	0	0	1	2	3	1	2	1	6	
Total U.A.								3766	0	0	1	0	2	4	23	76	106	18	89	33	213	
Total general U.A.								3766	0	0	1	0	2	4	23	76	106	18	89	33	213	

ACT DE PUNERE ÎN VALOARE

Proprietar: INGKA INVESTMENTS FOREST ASSETS SRL

Sef Ocol
Panait Ion

Birou Fond Forestier,
PETREA VASILIU

Verificat,

Proprietar: INGKA INVESTMENTS FOREST ASSETS SRL

Schita parchetului

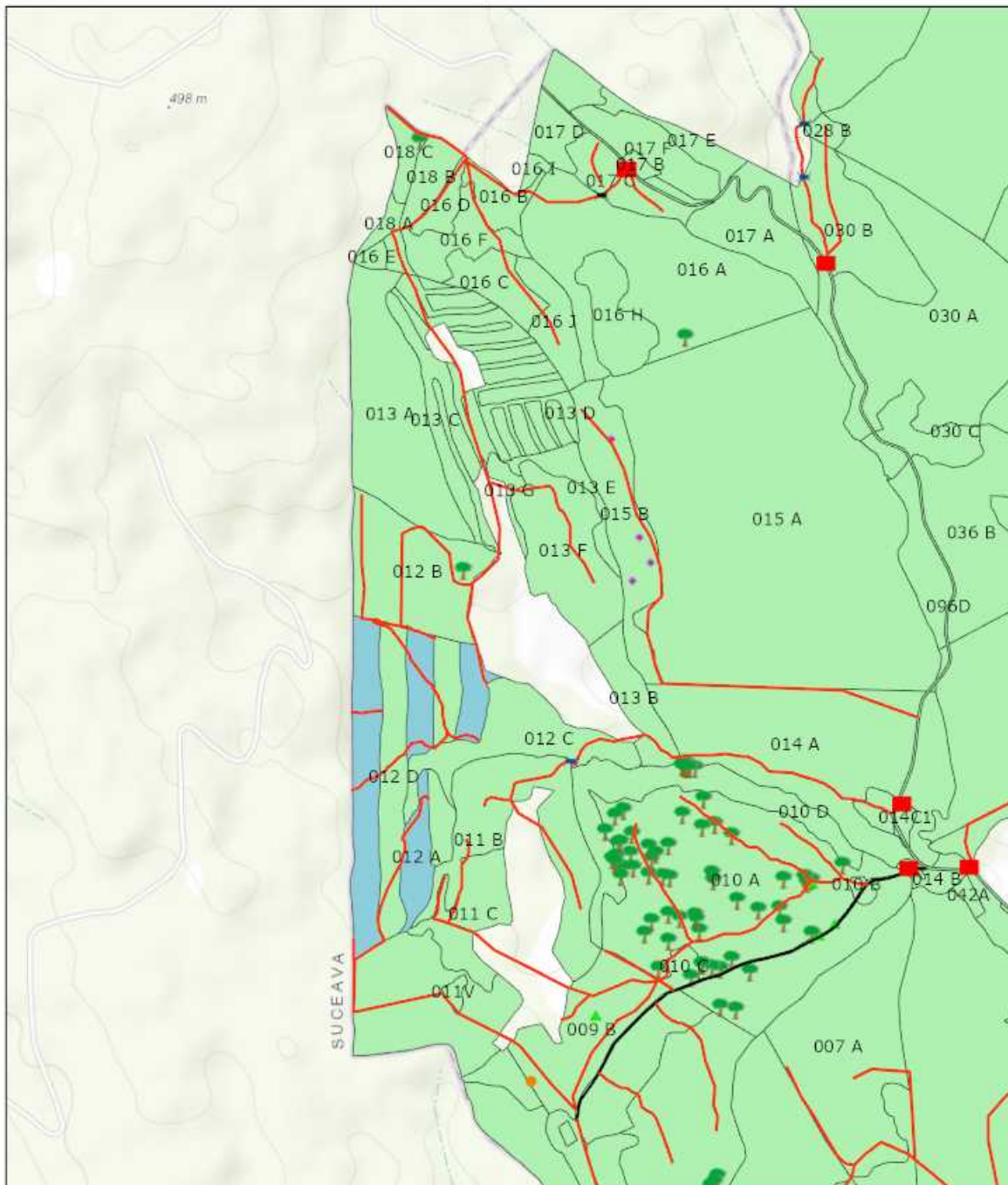

30.10.2020, 12:08:04

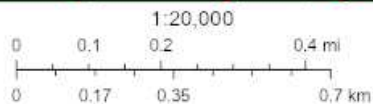

Tehnologie exploatare.	Informatii drumuri	Elemente Biodiversitate
● Deseuri identificate	— Drum auto forestier	● Arbore biodiversitate
■ Platforma primara	— Drum tractor existent	▲ Musuroi furnici
✕ Podet existent	● Lemn mort	■ Suprafata parchet
✚ Podet propus		■ Fond Forestier IRI

Esri Romania, Esri, HERE, Garmin, INCREMENT P, USGS, METI/NASA

Web AppBuilder for ArcGIS
Esri Romania, Esri, HERE, Garmin, INCREMENT P, USGS, METI/NASA |

Întocmit: Ing. GEZA BALINT

SCHIȚA DE ANSAMBLU

Schita de ansamblu

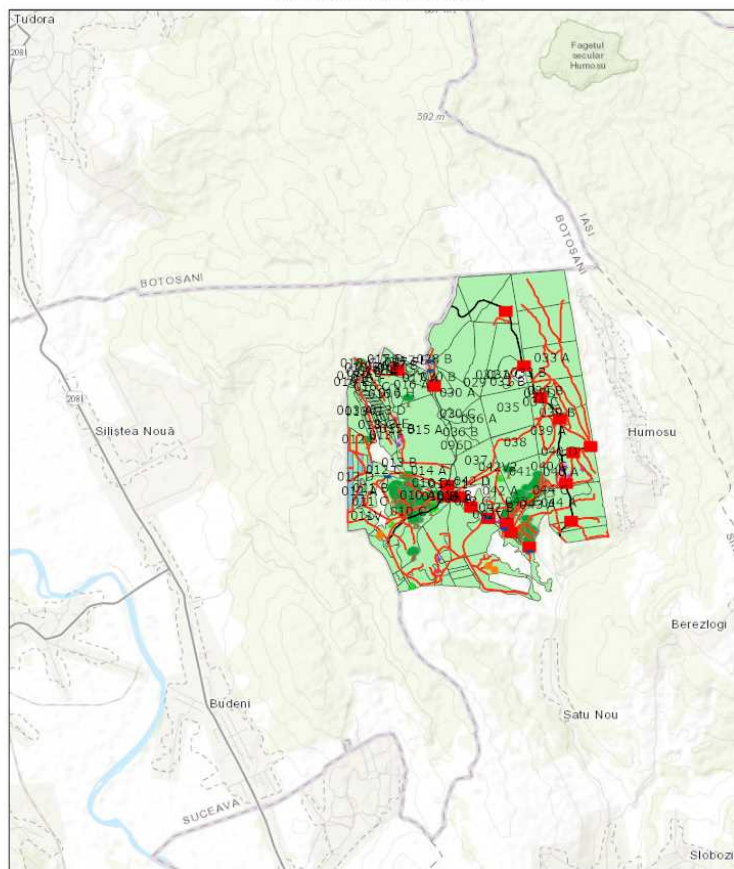

30.10.2020, 12:11:19

- | | | |
|--|--------------------------------|---|
| Tehnologie exploatare | Informatii drumuri | ▲ Musuroi furnici |
| ● Deseuri identificate | — Drum auto forestier | Suprafata parchet |
| ■ Platforma primara | — Drum tractor existent | Insula imbatranire |
| — Podet existent | • Lemn mort | Fond Forestier IRI |
| — Podet propus | Elemente Biodiversitate | ● Arbore biodiversitate |

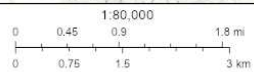

Esri Romania, Esri, HERE, Garmin, INCREMENT P, USGS, METI/NASA, NGA

Web AppBuilder for ArcGIS
Esri Romania, Esri, HERE, Garmin, INCREMENT P, USGS, METI/NASA

Întocmit: Ing. GEZA BALINT

Anexă APV nr. 1674 Siretel 12A

Localizare: U.P. XI Iasi u.a. 12 A

A. Evaluarea impactului de mediu / social:

1. Proprietăți/amenajări speciale / în imediata vecinătate ce pot fi afectate în urma operațiunilor:DA

- obiectiv: Accesul la parchet se face prin doua fanete. (enclave)
- măsuri de evitare /diminuare a pagubelor: Se va folosi numai drumul existent pentru trecerea prin aceste enclave.
- proceduri de compensare a proprietarilor: Se vor stabili de comun acord cu proprietarii fanetelor.

2. Situri cu semnificație culturală, ecologică, economică, religioasă sau spirituală pentru comunitățile locale: NU

- obiectiv: _____
- măsuri de evitare /diminuare a pagubelor: _____

3. Cursuri de apă ce urmează a fi afectate: DA

- Denumire pârâu: Valea Mare lungime sector afectat: 5 lucrari hidrotehnice Podet existen
- Măsuri de evitare/diminuare a impactului: Trecerea prin parau (limita ua 16/17) se va face pe podetul existent.
 - Zona tampon (delimitare): Nu
 - Podețe de traversare(amplasament, detalii construcție): Existent.
 - Restricționarea exploatărilor /colectării lemnului (perioada): Este interzis scosul materialului lemnos in perioade cu precipitatii.
 - Alte soluții tehnice: Nu

4. Izvoare de apă necesar a fi protejate din zona parchetului:NU

Măsuri _____

5. Captări de apă potabilă/amenajari piscicole aflate în aval:NU

- obiectiv (denumire): _____
- măsuri de evitare /diminuare a pagubelor: _____
- proceduri de compensare a eventualelor pierderi: _____

6. Specii protejate*:NU Obiectiv protejat _____

- Măsuri minime de conservare /zona de conservare _____

7. Habitate marginale (zone umede, stâncării, grohotișuri, păduri ripariene) :NU / Obiectiv _____

- Măsuri de conservare _____

8. Păduri cu Valoare Ridicată de conservare:NU / Categoria VRC _____

- Măsuri de management _____

9. Reteaua de zone de conservare /zone reprezentative ale ecosistemelor naturale +10%":NU

- Măsuri de management: _____

10. Drumuri cu eroziune excesivă : NU lungime sector cu eroziune _____

- Măsuri de management: _____

11. Pe suprafața parchetului s-a identificat și materializat: (i) un număr de _____ arbori pentru biodiversitate (lemn mort) - arborii pe picior nu vor fi doborâți dacă nu prezintă pericol din punct de vedere SSM (vezi schița parchetului) / (ii) un număr de "insule de îmbătrânire" delimitate prin Nu (nu se va recolta masa lemnoasa; se va evita amplasarea cailor de scos apropiat);

12. Pentru transportul materialului lemnos pe drumurile forestiere/publice trebuie aplicate următoarele restricții de rulare _____

- restricții de tonaj: _____ tronson drum: _____ orar: _____

13. Mențiuni speciale sub raport ecologic, social/turistic (arie protejată, zonă defavorizată, trasee turistice etc.):

Se vor respecta măsurile imuse de ANANP administratorul siturilor. Se va plăti taxa de peaj către administratorul drumului forestier, OS Dolhasca.

Soluții adoptate: Suprafața parchetului face parte din siturile NATURA 2000 Rosci0076 și Rospa0116.

Resp. marcarea Balint Geza

Data: 30.10.2020

Validat R&C: BOGDAN BANICA