

ACT DE PUNERE ÎN VALOARE

Proprietar: INGKA INVESTMENTS FOREST ASSETS SRL
Siretel 13B,C,E,G, 11 Iasi, Grad de accesibilitate: 1001 - 1500m

Data întocmirii	Nr. partidă	Nr.Sumal	Unitate de producție	District	Canton	Aprobat
05.01.2021	1710		XI Iasi	PODISUL MOLDOVEI	DOLHASCA	Sef ocol

		Informații privind N.T.S.M.	Grupa de specii	Nr.de arbori	Vol. arbore
Suprafața totală act.	15,63				
Tratament	Rarități				
Natura produsului	SECUNDARE/LUCRARI INGRIJIRE	Stâncării pe	Rășinoase	58	0,10
Tehnologia de exploatare	Sortimente si multiple de sortimente	Arbori putregăioși	FAG	468	0,09
Data inventarierii	17.12.2020	cu un volum de	Quercinee	677	0,11
Anul exploatării	2021	Iescării	Diverse tari	2656	0,11
Procedeul de inventariere	Fir cu fir	cu un volum de	Diverse moi	638	0,32
Ciocan rotund numărul	VN-09-14				
Ciocan pătrat numărul			Total	4497	0,14

SPECIA	SORTARE DIMENSIONALĂ							Lemn lucru	Coajă	Lemn de foc		Volum brut
	G1	G2	G3	M1	M2	M3	L.S.			Total	VF	
Molid	0	0	0	1	1	0	1	3	1	2	0	6
Fag	0	1	0	1	3	8	11	24	2	17	6	43
Stejar penduculat (S)	0	2	0	2	3	7	13	27	10	35	6	72
Carpen	0	1	0	3	17	50	75	146	16	62	24	224
Cires	1	7	0	2	2	1	0	13	0	9	0	22
Frasin comun	0	0	0	1	1	0	3	5	1	6	0	12
Jugastru	0	0	0	0	1	1	2	4	1	4	1	9
Mesteacan	0	0	0	0	0	0	3	3	0	1	0	4
Paltin de munte	0	0	0	0	2	2	4	8	1	5	1	14
Ulm	0	0	0	0	0	0	2	2	0	1	0	3
Plop tremurator	4	20	0	23	26	17	7	97	14	34	11	145
Salcie plesnitoare	3	2	0	0	0	0	1	6	1	3	0	10
Salcie capreasca	0	5	0	3	2	1	1	12	1	10	1	23
Tei pucios	0	5	0	0	3	3	2	13	4	12	2	29
TOTAL	8	43	0	36	61	90	125	363	52	201	52	616

U.A.	Suprafața ha	Vârsta ani	Panta G	Semințis utilizabil					H.	Volum brut
				%	S.tot	Compoziție				
013 B	3,01	45	10.00	0.00	0				0	120
013 C	10,22	25	6.00	0.00	0				0	350
013 E	1,67	25	14.00	0.00	0				0	79
013 G	0,73	70	0.00	0.00	0				0	67
Total	15,63				0					616

U.A.	MO	FA	ST.s	CA	CI	FR	JU	ME	PAM	UL	PLT	SA.P	SAC	TE.P
013 B	0	5	16	15	9	6	9	2	12	3	28	7	0	8
013 C	0	34	40	148	6	4	0	0	1	0	94	0	21	2
013 E	6	4	0	55	0	0	0	0	0	0	5	3	2	4
013 G	0	0	16	6	7	2	0	2	1	0	18	0	0	15
Total	6	43	72	224	22	12	9	4	14	3	145	10	23	29

U.A.	Specia	Diametre		Inalțimi		Vârsta	Vol. arb.	Nr. arb.	Creș tere	SORTARE DIMENSIONALĂ							Lemn lucru	Coajă	Lemn de foc		Volum brut
		dt	deg	ht	hc					G1	G2	G3	M1	M2	M3	L.S.			Total	VF	
013 B	FA	13,88	14,90	15,56	15,98	45	0,14	37		0	0	0	0	0	2	1	3	0	2	1	5
013 B	ST.s	20,80	20,45	14,10	14,02	45	0,23	71		0	1	0	1	1	2	1	6	2	8	1	16
013 B	CA	13,27	13,45	13,86	13,93	45	0,09	159		0	0	0	0	1	2	4	7	1	7	2	15
013 B	CI	30,67	29,78	20,00	19,79	45	0,50	18		0	3	0	1	1	0	0	5	0	4	0	9
013 B	FR	26,50	26,72	18,50	18,56	45	0,46	13		0	0	0	1	1	0	0	2	1	3	0	6
013 B	JU	12,80	14,92	13,55	14,41	45	0,11	79		0	0	0	0	1	1	2	4	1	4	1	9

Proprietar: INGKA INVESTMENTS FOREST ASSETS SRL

Total
120
350
79
67
616

ACT DE PUNERE ÎN VALOARE

Proprietar: INGKA INVESTMENTS FOREST ASSETS SRL

013 B	ME	22,67	24,26	18,33	18,81	45	0,40	5		0	0	0	0	0	0	1	1	0	1	0	2	
013 B	PAM	17,27	17,52	16,27	16,35	45	0,13	94		0	0	0	0	2	2	2	6	1	5	1	12	
013 B	UL	26,00	25,67	19,00	18,91	45	0,38	8		0	0	0	0	0	0	2	2	0	1	0	3	
013 B	PLT	28,44	28,92	20,44	20,57	45	0,65	43		0	7	0	6	3	1	0	17	2	9	2	28	
013 B	SA.P	60,00	59,45	21,00	20,93	45	1,00	7		3	1	0	0	0	0	0	4	1	2	0	7	
013 B	TE.P	17,80	18,65	17,20	17,50	45	0,23	35		0	0	0	0	2	1	1	4	1	3	1	8	
Total U.A.									569	0	3	12	0	9	12	11	14	61	10	49	9	120
013 C	FA	13,80	14,20	13,30	13,44	25	0,09	366		0	1	0	1	3	6	8	19	2	13	4	34	
013 C	ST.s	11,60	11,58	12,40	12,39	25	0,07	547		0	0	0	0	1	3	11	15	6	19	4	40	
013 C	CA	13,67	14,39	12,92	13,17	25	0,10	1517		0	1	0	3	12	35	49	100	11	37	15	148	
013 C	CI	21,50	22,01	15,13	15,26	25	0,21	28		0	2	0	1	1	1	0	5	0	1	0	6	
013 C	FR	14,00	14,86	13,00	13,29	25	0,11	38		0	0	0	0	0	0	2	2	0	2	0	4	
013 C	PAM	11,46	11,53	11,46	11,49	25	0,04	23		0	0	0	0	0	0	1	1	0	0	0	1	
013 C	PLT	23,20	22,17	15,95	15,70	25	0,25	374		0	7	0	16	22	16	7	68	11	15	8	94	
013 C	SAC	27,11	26,99	14,06	14,04	25	0,25	83		0	5	0	3	2	1	0	11	1	9	1	21	
013 C	TE.P	15,71	15,82	15,00	15,04	25	0,11	18		0	0	0	0	0	0	1	1	0	1	0	2	
Total U.A.									2994	0	0	16	0	24	41	62	79	222	31	97	32	350
013 E	MO	15,20	15,84	15,40	15,64	25	0,10	58		0	0	0	1	1	0	1	3	1	2	0	6	
013 E	FA	12,00	11,59	12,40	12,25	25	0,06	65		0	0	0	0	0	0	2	2	0	2	1	4	
013 E	CA	13,27	13,63	13,71	13,85	25	0,09	617		0	0	0	0	3	12	21	36	4	15	6	55	
013 E	PLT	30,00	29,14	22,00	21,78	25	0,50	10		0	1	0	1	1	0	0	3	0	2	0	5	
013 E	SA.P	28,67	28,84	18,33	18,37	25	0,50	6		0	1	0	0	0	0	1	2	0	1	0	3	
013 E	SAC	17,60	18,60	15,60	15,93	25	0,15	13		0	0	0	0	0	0	1	1	0	1	0	2	
013 E	TE.P	17,20	18,66	16,60	17,12	25	0,24	17		0	1	0	0	0	1	0	2	1	1	0	4	
Total U.A.									786	0	0	3	0	2	5	13	26	49	6	24	7	79
013 G	ST.s	22,80	23,00	14,20	14,24	70	0,27	59		0	1	0	1	1	2	1	6	2	8	1	16	
013 G	CA	21,14	20,66	14,07	13,96	70	0,17	35		0	0	0	0	1	1	1	3	0	3	1	6	
013 G	CI	38,00	38,81	22,00	22,17	70	0,78	9		1	2	0	0	0	0	0	3	0	4	0	7	
013 G	FR	16,67	18,48	16,00	16,65	70	0,25	8		0	0	0	0	0	0	1	1	0	1	0	2	
013 G	ME	30,00	30,94	20,00	20,23	70	0,50	4		0	0	0	0	0	0	2	2	0	0	0	2	
013 G	PAM	28,00	28,00	19,00	19,00	70	1,00	1		0	0	0	0	0	0	1	1	0	0	0	1	
013 G	PLT	50,00	49,65	21,00	20,95	70	1,50	12		4	5	0	0	0	0	0	9	1	8	1	18	
013 G	TE.P	33,43	33,20	20,30	20,25	70	0,75	20		0	4	0	0	1	1	0	6	2	7	1	15	
Total U.A.									148	0	5	12	0	1	3	4	6	31	5	31	4	67
Total general U.A.									4497	0	8	43	0	36	61	90	125	363	52	201	52	616

Sef Ocol
Panait Ion

Birou Fond Forestier,
PETREA VASILIU

Verificat,

Proprietar: INGKA INVESTMENTS FOREST ASSETS SRL

Schita parchetului p1710

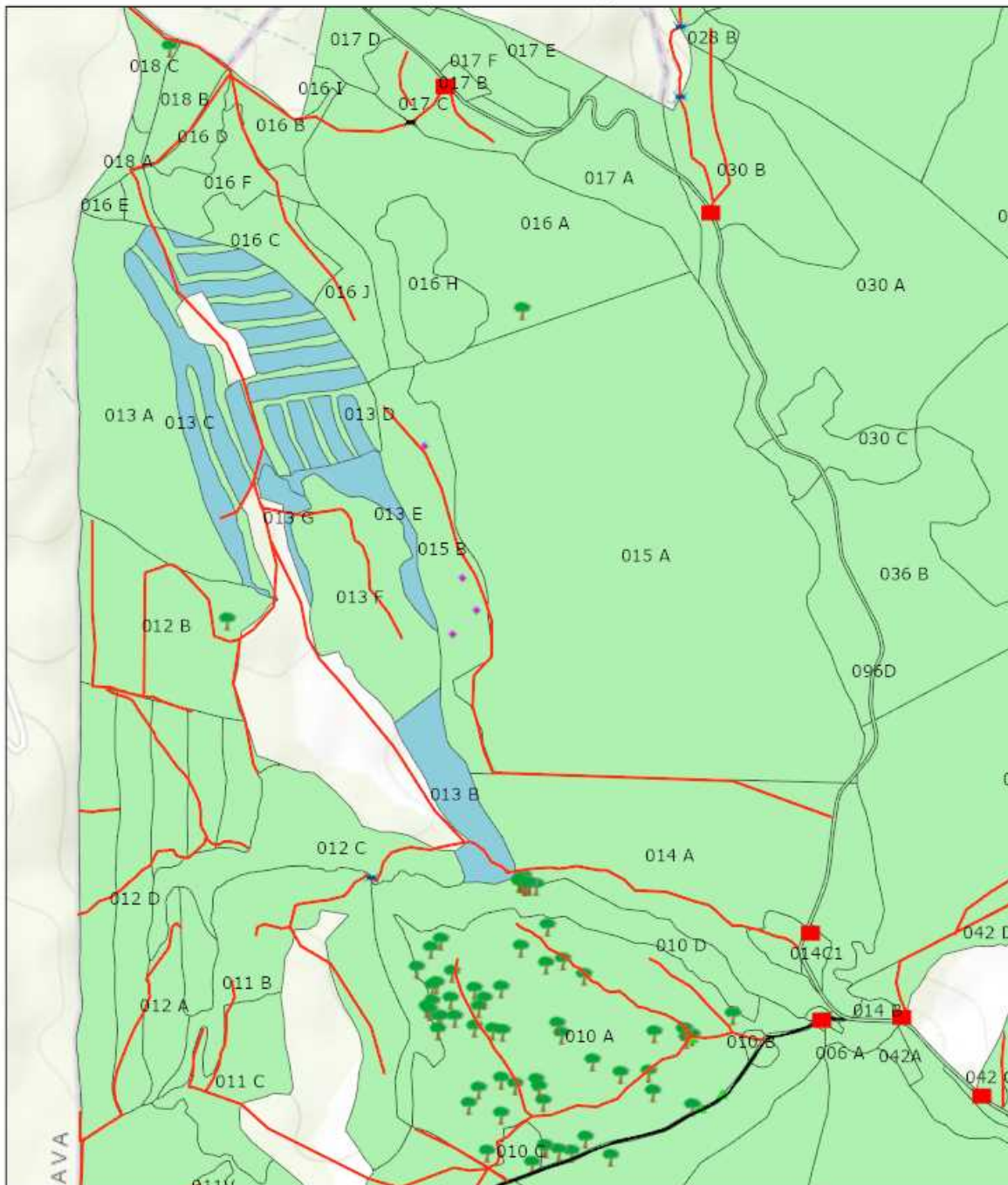

05.01.2021, 13:24:59

- | | | |
|------------------------------|---------------------------|--------------------------------|
| Tehnologie exploatare | Informatii drumuri | Elemente Biodiversitate |
| ■ Platforma primara | — Drum auto forestier | 🌳 Arbore biodiversitate |
| ✂ Podet existent | — Drum tractor existent | 🌱 Musuroi furnici |
| ✂ Podet propus | • Lemn mort | ■ Suprafata parchet |
| | | ■ Fond Forestier IRI |

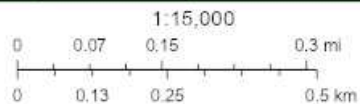

Esri Romania, Esri, HERE, Garmin, INCREMENT P, USGS, METI/NASA

Web AppBuilder for ArcGIS
Esri Romania, Esri, HERE, Garmin, INCREMENT P, USGS, METI/NASA |

Întocmit: Ing. GEZA BALINT

SCHIȚA DE ANSAMBLU

Schita de ansamblu p1710

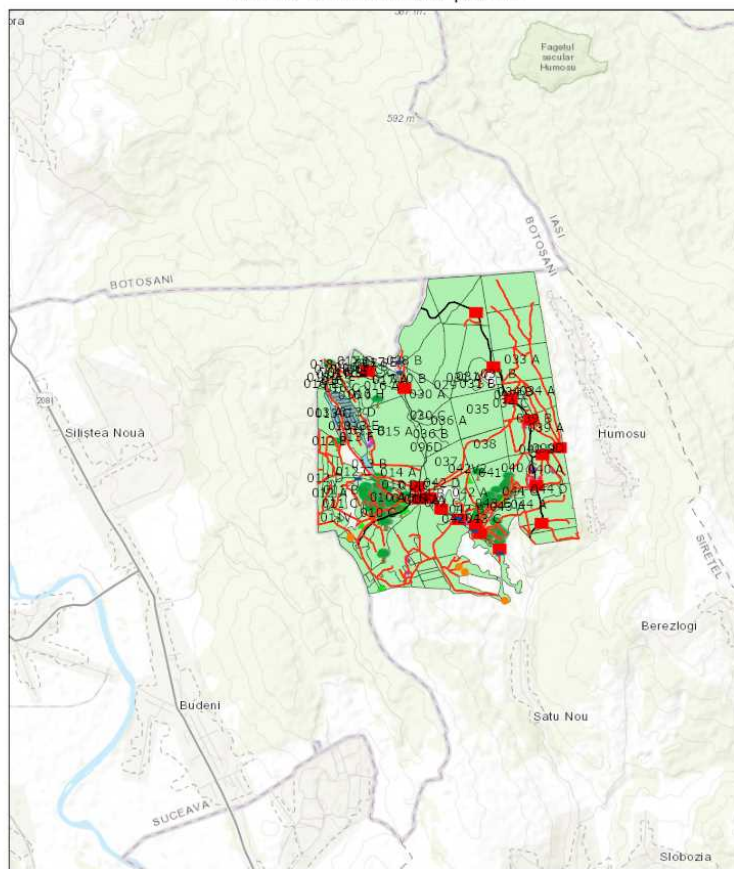

05.01.2021, 13:41:04

- | | | |
|---|--------------------------------|---|
| Tehnologie exploatare | Informatii drumuri | ▲ Musuroi furnici |
| ● Deseuri identificate | — Drum auto forestier | Suprafata parchet |
| Platforma primara | — Drum tractor existent | Insula imbatranire |
| — Podet existent | • Lemn mort | Fond Forestier IRI |
| — Podet propus | Elemente Biodiversitate | ▲ Arbore biodiversitate |

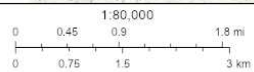

Esri Romania, Esri, HERE, Garmin, INCREMENT P, USGS, METI/NASA, NGA

Web AppBuilder for ArcGIS
Esri Romania, Esri, HERE, Garmin, INCREMENT P, USGS, METI/NASA

Întocmit: Ing. GEZA BALINT

Anexă APV nr. 1710 Siretel 13B,C,E,G

Localizare: U.P. XI Iasi u.a. 13 B, 13 C, 13 E, 13 G

A. Evaluarea impactului de mediu /social:

1. Proprietăți/amenajări speciale / în imediata vecinătate ce pot fi afectate în urma operațiunilor:DA

- obiectiv: Accesul la parchet se face prin doua fanete. (enclave)
- măsuri de evitare /diminuare a pagubelor: Pentru trecerea acestor enclave se vor folosi numai drumurile existente. Nu se vor largi aceste drumuri, si la finalizarea lucrariilor de exploatare se vor nivela.
- proceduri de compensare a proprietarilor: Înțelegere între factorul afectat si beneficiarul masei lemnoase.

2. Situri cu semnificație culturală, ecologică, economică, religioasă sau spirituală pentru comunitățile locale: NU

- obiectiv: _____
- măsuri de evitare /diminuare a pagubelor: _____

3. Cursuri de apă ce urmează a fi afectate: DA

- Denumire pârâu: Valea Mare lungime sector afectat: 5 lucrari hidrotehnice Podet existent
- Măsuri de evitare/diminuare a impactului: Este interzis scosul materialului lemnos in perioade cu precipitatii abundente, sau cu solul imbibat cu apa.
- Zona tampon (delimitare): Nu este cazul.
- Podețe de traversare(amplasament, detalii construcție): Podet existent.
- Restricționarea exploatărilor /colectării lemnului (perioada): Zilele cu precipitatii abundente.
- Alte soluții tehnice: Nu este cazul.

4. Izvoare de apă necesar a fi protejate din zona parchetului:NU

Măsuri _____

5. Captări de apă potabilă/amenajari piscicole aflate în aval:NU

- obiectiv (denumire): _____
- măsuri de evitare /diminuare a pagubelor: _____
- proceduri de compensare a eventualelor pierderi: _____

6. Specii protejate*:NU Obiectiv protejat _____

- Măsuri minime de conservare /zona de conservare _____

7. Habitate marginale (zone umede, stâncării, grohotișuri, păduri ripariene) :NU / Obiectiv _____

- Măsuri de conservare _____

8. Păduri cu Valoare Ridicată de conservare:NU / Categoria VRC _____

- Măsuri de management _____

9. Reteaua de zone de conservare /zone reprezentative ale ecosistemelor naturale +10%":NU

- Măsuri de management: _____

10. Drumuri cu eroziune excesivă : NU lungime sector cu eroziune _____

- Măsuri de management: _____

11. Pe suprafața parchetului s-a identificat și materializat: (i) un număr de _____ arbori pentru biodiversitate (lemn mort) - arborii pe picior nu vor fi doborâți dacă nu prezintă pericol din punct de vedere SSM (vezi schița parchetului) / (ii) un număr de "insule de îmbătrânire" delimitate prin Nu este cazul. (nu se va recolta masa lemnoasa; se va evita amplasarea cailor de scos apropiat);

12. Pentru transportul materialului lemnos pe drumurile forestiere/publice trebuie aplicate următoarele restricții de rulare _____

- restricții de tonaj: _____ tronson drum: _____ orar: _____

13. Mențiuni speciale sub raport ecologic, social/turistic (arie protejată, zonă defavorizată, trasee turistice etc.):

Se vor respecta condițiile specifice desfășurării activității de exploatare forestieră primite de la ANANP administratorul sitului Natura 2000.

Soluții adoptate: Suprafata parchetului face parte din siturile Natura 2000 ROSCI0076 si ROSPA0116. Se va plati taxa de peaj pentru administratorul drumului forestier, OS Dolhasca. Avand in vedere accesul greoi, si dcg

Resp. marcare Balint Geza

Data: 17.12.2019

Validat R&C: BOGDAN BANICA