

## ACT DE PUNERE ÎN VALOARE

Proprietar: INGKA INVESTMENTS FOREST ASSETS SRL

Valea Neagra, 3 Valea Neagra - Motnau 2020, Grad de accesibilitate: 1001 - 1500m

Data întocmirii	Nr. partidă	Nr.Sumal	Unitate de producție	District	Canton	Aprobat
12.04.2021	1735	21001253028 30	III Valea Neagra - Motnau	POIANA CRISTEI - IVESTI	VALEA NEAGRA	

		Informații privind N.T.S.M.	Grupa de specii	Nr.de arbori	Vol. arbore
Suprafața totală act.	24,30				
Tratament	Rarituri				
Natura produsului	SECUNDARE/LUCRARI INGRIJIRE	Stâncării pe	Rășinoase	1	2,09
Tehnologia de exploatare	Sortimente si multiple de sortimente	Arbori putregăioși	FAG	2066	0,24
Data inventarierii	09.04.2021	cu un volum de	Quercinee	0	0,00
Anul exploatării	2021	Iescării	Diverse tari	45	0,44
Procedeul de inventariere	Fir cu fir	cu un volum de	Diverse moi	623	1,15
Ciocan rotund numărul	VN-09-05		Total	2735	0,45
Ciocan pătrat numărul					

SPECIA	SORTARE DIMENSIONALĂ							Lemn lucru	Coajă	Lemn de foc		Volum brut
	G1	G2	G3	M1	M2	M3	L.S.			Total	VF	
Brad	0,2	0,07	0,01	0,01	0	0	0	0,29	0,03	1,77	0	2,09
Fag	18,7	89,4	0	25,63	23,23	15,14	8,24	180,34	11,25	310,62	41,13	502,21
Carpen	0	0,06	0	0,02	0,01	0,02	0,01	0,12	0,01	0,72	0,06	0,85
Paltin de munte	0	3,82	0	1,66	1,21	0,29	0,06	7,04	0,7	11,22	0,98	18,96
Plop tremurator	21,62	62,7	0	12,04	6,72	2,31	0,44	105,83	13,74	593,59	46,87	713,16
<b>TOTAL</b>	<b>40,52</b>	<b>156,05</b>	<b>0,01</b>	<b>39,36</b>	<b>31,17</b>	<b>17,76</b>	<b>8,75</b>	<b>293,62</b>	<b>25,73</b>	<b>917,92</b>	<b>89,04</b>	<b>1237,27</b>

U.A.	Suprafața ha	Vârsta ani	Panta G	Seminiș utilizabil				Volum brut
				%	S.tot	Compoziție		
046	24,30	80	28,00	0,00	0			1237,27
<b>Total</b>	<b>24,30</b>				<b>0</b>			<b>1237,27</b>

U.A.	BR	FA	CA	PAM	PLT	Total
046	2,09	502,21	0,85	18,96	713,16	<b>237,27</b>

U.A.	Specia	Diametre		Inalțimi		Vârsta	Vol. arb.	Nr. arb.	Creștere	SORTARE DIMENSIONALĂ							Lemn lucru	Coajă	Lemn de foc		Volum brut
		dt	dcg	ht	hc					G1	G2	G3	M1	M2	M3	L.S.			Total	VF	
046	BR	48,00	48,00	26,00	26,00	80	2,09	1		0,2	0,07	0,01	0,01	0	0	0	0,29	0,03	1,77	0	2,09
046	FA	33,04	16,66	20,04	20,04	80	0,24	2066		18,7	89,4	0	25,63	23,23	15,14	8,24	180,34	11,25	310,62	41,13	502,21
046	CA	24,00	24,00	13,00	13,00	80	0,43	2		0	0,06	0	0,02	0,01	0,02	0,01	0,12	0,01	0,72	0,06	0,85
046	PAM	25,50	24,19	18,32	18,32	80	0,44	43		0	3,82	0	1,66	1,21	0,29	0,06	7,04	0,7	11,22	0,98	18,96
046	PLT	35,43	34,09	20,21	20,21	80	1,14	623		21,62	62,7	0	12,04	6,72	2,31	0,44	105,83	13,74	593,59	46,87	713,16
<b>Total U.A.</b>								<b>2735</b>	<b>0</b>	<b>40,52</b>	<b>156,0</b>	<b>0,01</b>	<b>39,36</b>	<b>31,17</b>	<b>17,76</b>	<b>8,75</b>	<b>293,6</b>	<b>25,73</b>	<b>917,9</b>	<b>89,04</b>	<b>1237,27</b>
<b>Total general U.A.</b>								<b>2735</b>	<b>0</b>	<b>40,52</b>	<b>156,0</b>	<b>0,01</b>	<b>39,36</b>	<b>31,17</b>	<b>17,76</b>	<b>8,75</b>	<b>293,6</b>	<b>25,73</b>	<b>917,9</b>	<b>89,04</b>	<b>1237,27</b>

Sef Ocol  
Panait Ion

Birou Fond Forestier,  
MIREL DUMITRACHE

Verificat,

Proprietar: INGKA INVESTMENTS FOREST ASSETS SRL

Schita Partida 1735

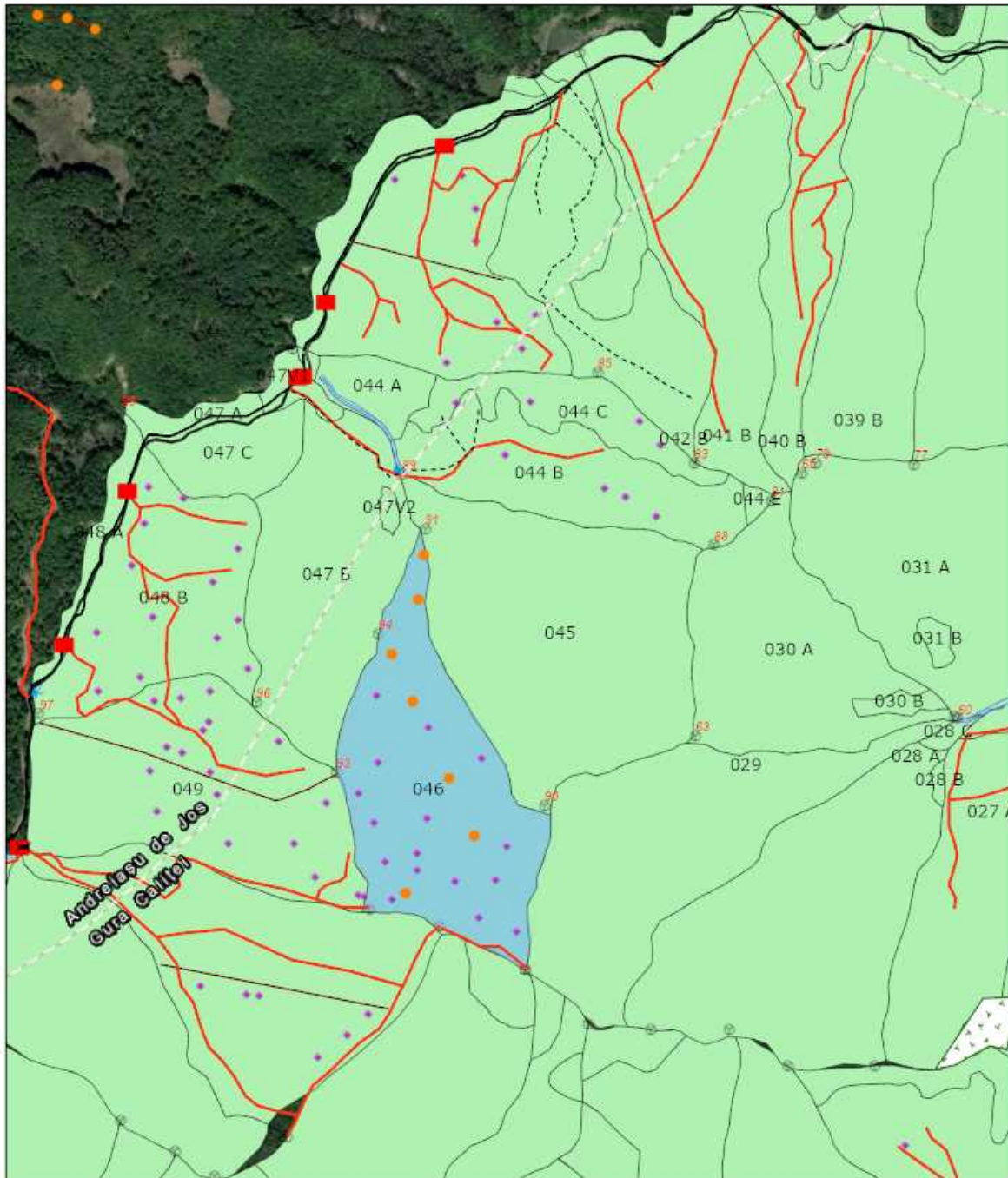

12.04.2021 08:02:07

- |                        |                             |                      |
|------------------------|-----------------------------|----------------------|
| Tehnologie exploatare  | — Drum tractor existent     | Suprafata parchet    |
| ● Deseuri identificate | - - - - Drum tractor propus | Zone tampon apa      |
| ■ Platforma primara    | ● Lemn mort                 | Insula imbatranire   |
| ✕ Podet existent       | Elemente Biodiversitate     | ⊕ Borne              |
| ✕ Podet propus         | ● Izvor                     | ■ Fond Forestier IRI |
| Informatii drumuri     | — Linie postata             |                      |
| — Drum auto forestier  |                             |                      |

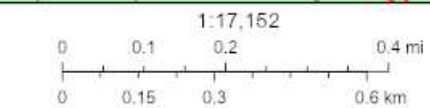

Esri Romania, Esri, HERE, Garmin, IPC, Maxar

Web AppBuilder for ArcGIS  
Maxar | Esri Romania, Esri, HERE, Garmin, IPC |

Întocmit: Ing. PAUL DIMA

# SCHIȚA DE ANSAMBLU

Schita Partida 1735-ansamblu

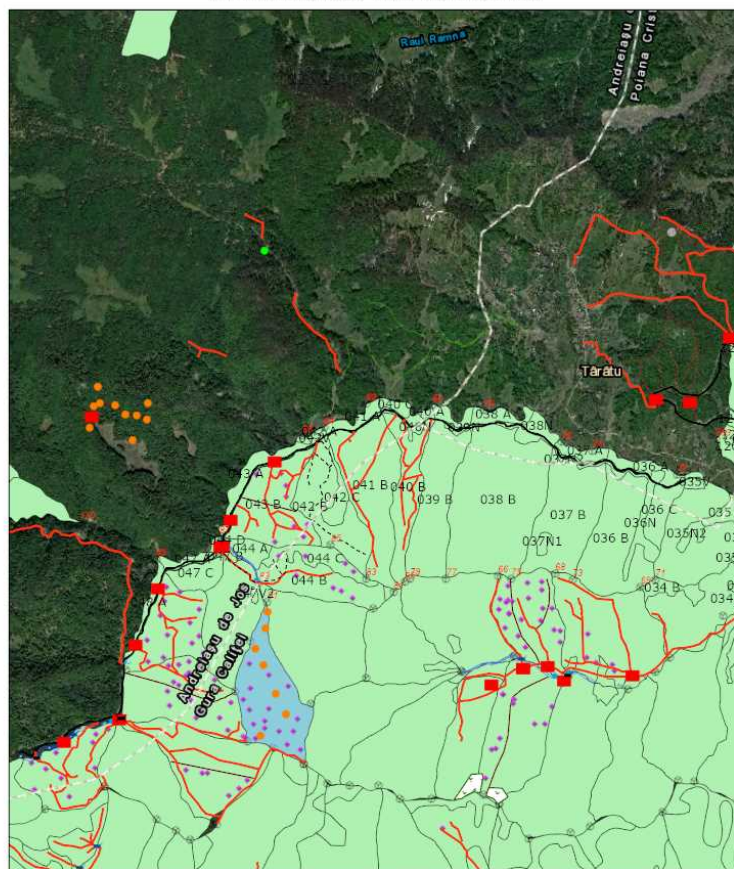

12.04.2021 08:04:54

- |                        |                           |                       |
|------------------------|---------------------------|-----------------------|
| Tehnologie exploatare  | — Drum auto forestier     | ●                     |
| ● Deseuri identificate | — Drum tractor existent   | — Linie postata       |
| ■ Platforma primara    | - - - Drum tractor propus | ■ Suprafata parchet   |
| ■ Podet existent       | — Poteca vanatoare        | ■ Zona tampon apa     |
| ■ Podet propus         | ● Lemni moarti            | ■ Insula limbranzarii |
| ● Resturi exploatare   | ● Elemente Biodiversitate | ○ Borne               |
| — Informatii drumuri   | ● Izvor                   | ■ Fond Forestier IRI  |
| — Cale atelaje         |                           |                       |

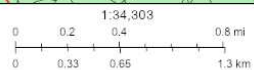

Maxar, Esri Romania, Esri, HERE, Garmin

Web AppBuilder for ArcGIS  
Maxar | Esri Romania, Esri, HERE, Garmin | PC

Întocmit: Ing. PAUL DIMA

## Anexă APV nr. 1735/2100125302830 Valea Neagra

Localizare: U.P. III Valea Neagra - Motnau u.a. 46

### A. Evaluarea impactului de mediu /social:

#### 1. Proprietăți/amenajări speciale / în imediata vecinătate ce pot fi afectate în urma operațiunilor:NU

- obiectiv: \_\_\_\_\_
- măsuri de evitare /diminuare a pagubelor: \_\_\_\_\_
- proceduri de compensare a proprietarilor: \_\_\_\_\_

#### 2. Situri cu semnificație culturală, ecologică, economică, religioasă sau spirituală pentru comunitățile locale: NU

- obiectiv: \_\_\_\_\_
- măsuri de evitare /diminuare a pagubelor: \_\_\_\_\_

#### 3. Cursuri de apă ce urmează a fi afectate: NU

- Denumire pârâu: \_\_\_\_\_ lungime sector afectat: \_\_\_\_\_ lucrari hidrotehnice \_\_\_\_\_
- Măsuri de evitare/diminuare a impactului: \_\_\_\_\_
- Zona tampon (delimitare): \_\_\_\_\_
- Podețe de traversare(amplasament, detalii construcție): \_\_\_\_\_
- Restricționarea exploatărilor /colectării lemnului (perioada): \_\_\_\_\_
- Alte soluții tehnice: \_\_\_\_\_

#### 4. Izvoare de apă necesar a fi protejate din zona parchetului:NU

Măsuri \_\_\_\_\_

#### 5. Captări de apă potabilă/amenajari piscicole aflate în aval:NU

- obiectiv (denumire): \_\_\_\_\_
- măsuri de evitare /diminuare a pagubelor: \_\_\_\_\_
- proceduri de compensare a eventualelor pierderi: \_\_\_\_\_

#### 6. Specii protejate\*:NU Obiectiv protejat \_\_\_\_\_

- Măsuri minime de conservare /zona de conservare \_\_\_\_\_

#### 7. Habitate marginale (zone umede, stâncării, grohotișuri, păduri ripariene) :NU / Obiectiv \_\_\_\_\_

- Măsuri de conservare \_\_\_\_\_

#### 8. Păduri cu Valoare Ridicată de conservare:NU / Categoria VRC \_\_\_\_\_

- Măsuri de management \_\_\_\_\_

#### 9. Reteaua de zone de conservare /zone reprezentative ale ecosistemelor naturale +10%":NU

- Măsuri de management: \_\_\_\_\_

#### 10. Drumuri cu eroziune excesivă : DA lungime sector cu eroziune 200

- Măsuri de management: Nivelare si balastare

11. Pe suprafața parchetului s-a identificat și materializat: (i) un număr de **16** arbori pentru biodiversitate (lemn mort) - arborii pe picior nu vor fi doborâți dacă nu prezintă pericol din punct de vedere SSM (vezi schița parchetului) / (ii) un număr de "insule de îmbătrânire" delimitate prin O (nu se va recolta masa lemnoasă; se va evita amplasarea cailor de scos apropiat);

12. Pentru transportul materialului lemnos pe drumurile forestiere/publice trebuie aplicate următoarele restricții de rulare \_\_\_\_\_

- restricții de tonaj: 7,5 t tronson drum: Butucoasa- Andreiasu de sus, Taratu- Poiana Cristei orar: Permanent

**13.** Mențiuni speciale sub raport ecologic, social/turistic (arie protejată, zonă defavorizată, trasee turistice etc.):

-

Soluții adoptate: Se poate folosi ca varianta de transport drumul Pacuri- Butucoasa pe timp uscat, dar si DAF VI. Neagra-Mera pe timp uscat,cu plata taxei de peiaj catre O.S.Focsani.

Resp. marcare Ing.Dima Paul

Data: 12.04.2021

Validat R&C: BOGDAN BANICA