

ACT DE PUNERE ÎN VALOARE

Proprietar: INGKA INVESTMENTS FOREST ASSETS SRL
Turnisoru, 3 Valea Neagra - Motnau 2020, Grad de accesibilitate: 501 - 1000m

Data întocmirii	Nr. partidă	Nr.Sumal	Unitate de producție	District	Canton	Aprobat
26.05.2021	1768	21001253034 00	III Valea Neagra - Motnau	POIANA CRISTEI - IVESTI	VALEA NEAGRA	

		Informații privind N.T.S.M.	Grupa de specii	Nr.de arbori	Vol. arbore
Suprafața totală act.	28,80				
Tratament	Rarituri				
Natura produsului	SECUNDARE/LUCRARI INGRIJIRE	Stâncării pe	Rășinoase	0	0,00
Tehnologia de exploatare	Sortimente si multiple de sortimente	Arbori putregăioși	FAG	395	0,46
Data inventarierii		cu un volum de	Quercinee	139	0,40
Anul exploatării	2021	Iescării	Diverse tari	313	0,24
Procedeele de inventariere	Fir cu fir	cu un volum de	Diverse moi	1187	0,93
Ciocan rotund numărul	VN-09-05				
Ciocan pătrat numărul					
			Total	2034	0,69

SPECIA	SORTARE DIMENSIONALĂ							Lemn lucru	Coajă	Lemn de foc		Volum brut
	G1	G2	G3	M1	M2	M3	L.S.			Total	VF	
Fag	9,62	30,52	0	7,11	6,31	3,43	1,36	58,35	3,49	119,03	12,79	180,87
Gorun (L)	0	5,94	0	2,83	2,97	2,21	0,86	14,81	2,62	37,64	3,79	55,07
Carpen	0	1,34	0	0,82	1,19	1,22	1,35	5,92	0,57	34,3	3,51	40,79
Cires	0,29	2,92	0	0,81	0,74	0,26	0,03	5,05	0,59	11,35	0,72	16,99
Paltin de munte	0	1,39	0	1,04	1,38	0,56	0,21	4,58	0,52	11,59	1,25	16,69
Plop tremurator	23,07	71,12	0	12,11	6,16	1,73	0,23	114,42	14,77	672,41	52,44	801,6
Tei pucios	0,35	25,91	0	20,75	23,3	15,21	6,63	92,15	24,05	183,14	24,25	299,34
TOTAL	33,33	139,14	0	45,47	42,05	24,62	10,67	295,28	46,61	1069,46	98,75	1411,35

U.A.	Suprafața ha	Vârsta ani	Panta G	Semințis utilizabil			H.	Volum brut
				%	S.tot	Compoziție		
031 A	28,80	75	30,00	0,00	0			1411,35
Total	28,80				0			1411,35

U.A.	FA	GO.1	CA	CI	PAM	PLT	TE.P	Total
031 A	180,87	55,07	40,79	16,99	16,69	801,6	299,34	411,35

U.A.	Specia	Diametre		Înălțimi		Vârsta	Vol. arb.	Nr. arb.	Creș tere	SORTARE DIMENSIONALĂ							Lemn lucru	Coajă	Lemn de foc		Volum brut
		dt	deg	ht	hc					G1	G2	G3	M1	M2	M3	L.S.			Total	VF	
031 A	FA	28,33	21,53	17,73	17,73	75	0,46	395		9,62	30,52	0	7,11	6,31	3,43	1,36	58,35	3,49	119,03	12,79	180,87
031 A	GO.1	23,92	19,55	18,92	18,92	75	0,40	139		0	5,94	0	2,83	2,97	2,21	0,86	14,81	2,62	37,64	3,79	55,07
031 A	CA	22,14	14,96	16,18	16,18	75	0,18	222		0	1,34	0	0,82	1,19	1,22	1,35	5,92	0,57	34,3	3,51	40,79
031 A	CI	27,58	27,58	19,46	19,46	75	0,71	24		0,29	2,92	0	0,81	0,74	0,26	0,03	5,05	0,59	11,35	0,72	16,99
031 A	PAM	19,92	18,27	17,00	17,00	75	0,25	67		0	1,39	0	1,04	1,38	0,56	0,21	4,58	0,52	11,59	1,25	16,69
031 A	PLT	40,14	36,43	24,00	24,00	75	1,36	590		23,07	71,12	0	12,11	6,16	1,73	0,23	114,42	14,77	672,41	52,44	801,6
031 A	TE.P	25,93	23,13	20,21	20,21	75	0,50	597		0,35	25,91	0	20,75	23,3	15,21	6,63	92,15	24,05	183,14	24,25	299,34
Total U.A.								2034	0	33,33	139,1	0	45,47	42,05	24,62	10,67	295,2	46,61	1069,	98,75	1411,35
Total general U.A.								2034	0	33,33	139,1	0	45,47	42,05	24,62	10,67	295,2	46,61	1069,	98,75	1411,35

Sef Ocol
Panait Ion

Birou Fond Forestier,
MIREL DUMITRACHE

Verificat,

Proprietar: INGKA INVESTMENTS FOREST ASSETS SRL

Schita partida 1768

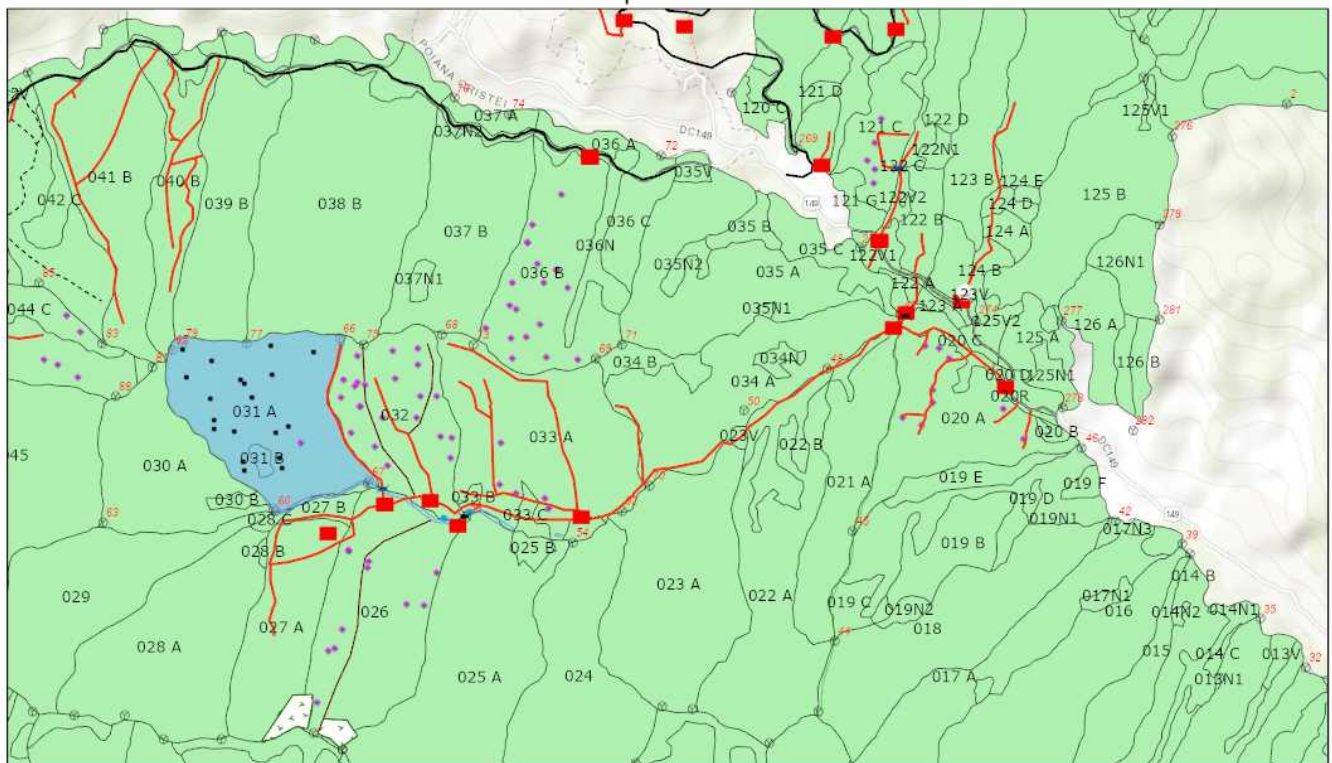

26.05.2021 13:15:55

- | | | | | |
|------------------------|-----------------------|-------------------------|--------------------|--------------------|
| Tehnologie exploatare: | Informatii drumuri: | Poteca vanatoare | Linie postata | Fond Forestier IRI |
| Loc fumat | Cale atelaje | Lemn mort | Suprafata parchet | |
| Platforma primara | Drum auto forestier | Elemente Biodiversitate | Zone tampon apa | |
| Podet existent | Drum tractor existent | Izvor | Insula imbatranire | |
| Podet propus | Drum tractor propus | Punct postata | Borne | |

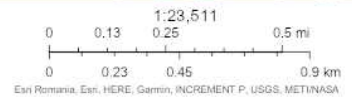

Web AppBuilder for ArcGIS
Esri Romania, Esri, HERE, Garmin, INCREMENT P, USGS, METINASA |

Întocmit: Ing. PAUL DIMA

SCHIȚA DE ANSAMBLU

Schita partida 1768-ansamblu

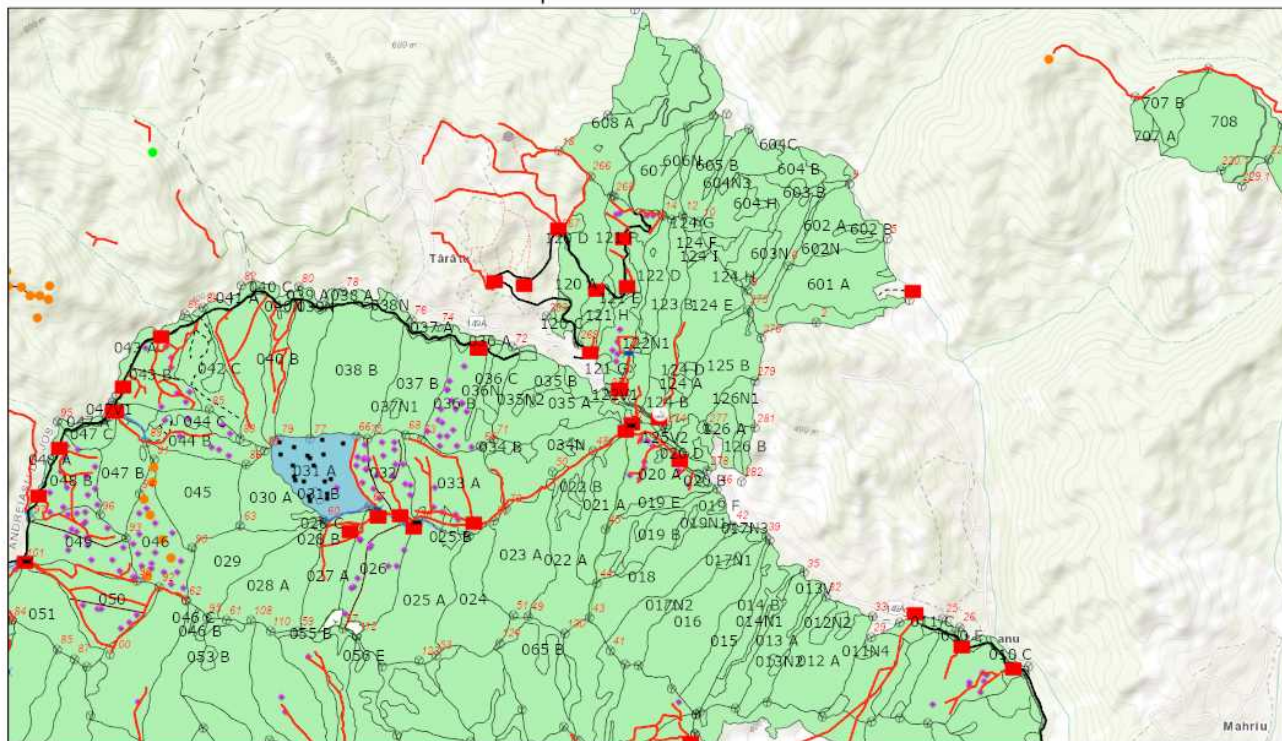

26.05.2021 13:17:42

- | | | | | | |
|-----------------------|--------------------|-----------------------|-------------------------|--------------------|--------------------|
| Tehnologie exploatare | Podet propus | Drum tractor existent | Elemente Biodiversitate | Suprafata parchet | Fond Forestier IRI |
| Deseuri identificate | Resturi exploatare | Drum tractor propus | Izvor | Zone tampon apa | |
| Loc fumat | Informatii drumuri | Poteca vanatoare | Lemn mort | Insula imbatranire | |
| Platforma primara | Cale atelaje | Drum auto forestier | Punct postata | Borne | |
| Podet existent | | | Linie postata | | |

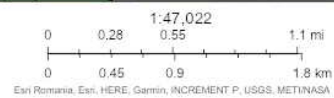

Esri Romania, Esri, HERE, Garmin, INCREMENT P, USGS, METI/NASA

Web AppBuilder for ArcGIS
Esri Romania, Esri, HERE, Garmin, INCREMENT P, USGS, METI/NASA

Întocmit: Ing. PAUL DIMA

Anexă APV nr. 1768/2100125303400 Turnisoru

Localizare: U.P. III Valea Neagra - Motnau u.a. 31 A

A. Evaluarea impactului de mediu /social:

1. Proprietăți/amenajări speciale / în imediata vecinătate ce pot fi afectate în urma operațiunilor:NU

- obiectiv: _____
- măsuri de evitare /diminuare a pagubelor: _____
- proceduri de compensare a proprietarilor: _____

2. Situri cu semnificație culturală, ecologică, economică, religioasă sau spirituală pentru comunitățile locale: NU

- obiectiv: _____
- măsuri de evitare /diminuare a pagubelor: _____

3. Cursuri de apă ce urmează a fi afectate: DA

- Denumire pârâu: Paraul Valea Neagra lungime sector afectat: 20 lucrari hidrotehnice de efectuat podet trecere
- Măsuri de evitare/diminuare a impactului: _____
- Zona tampon (delimitare): _____
- Podețe de traversare(amplasament, detalii construcție): Amplasare 1 podet
- Restricționarea exploatărilor /colectării lemnului (perioada): _____
- Alte soluții tehnice: _____

4. Izvoare de apă necesar a fi protejate din zona parchetului:DA

Măsuri Zona tampon paraul Turnisor

5. Captări de apă potabilă/amenajari piscicole aflate în aval:NU

- obiectiv (denumire): _____
- măsuri de evitare /diminuare a pagubelor: _____
- proceduri de compensare a eventualelor pierderi: _____

6. Specii protejate*:NU Obiectiv protejat _____

- Măsuri minime de conservare /zona de conservare _____

7. Habitate marginale (zone umede, stâncării, grohotișuri, păduri ripariene) :NU / Obiectiv _____

- Măsuri de conservare _____

8. Păduri cu Valoare Ridică de conservare:NU / Categoria VRC _____

- Măsuri de management _____

9. Reteaua de zone de conservare /zone reprezentative ale ecosistemelor naturale +10%":NU

- Măsuri de management: _____

10. Drumuri cu eroziune excesivă : NU lungime sector cu eroziune _____

- Măsuri de management: _____

11. Pe suprafața parchetului s-a identificat și materializat: (i) un număr de 20 arbori pentru biodiversitate (lemn mort) - arborii pe picior nu vor fi doborâți dacă nu prezintă pericol din punct de vedere SSM (vezi schița parchetului) / (ii) un număr de "insule de îmbătrânire" delimitate prin O (nu se va recolta masa lemnoasă; se va evita amplasarea cailor de scos apropiat);

12. Pentru transportul materialului lemnos pe drumurile forestiere/publice trebuie aplicate următoarele restricții de rulare _____

- restricții de tonaj: 7,5 t tronson drum: DC Taratu- Poiana Cristei orar: Permanent

13. Mențiuni speciale sub raport ecologic, social/turistic (arie protejată, zonă defavorizată, trasee turistice etc.):

Pentru transportul masei lemnoase se va folosi DAF VI.Neagra-Mera, pe timp uscat/ inghetat ,cu plata taxei de peiaj catre O.S. Focsani.

Soluții adoptate: Pentru accesul in partida trebuie nivelat si balastat drumul de pamant pe o distanta de 1,5 km si refacerea a 2 podete. Exploatarea se va face pe timp uscat/ inghetat.

Resp. marcare Ing.Dima Paul

Data: 26.05.2021

Validat R&C: BOGDAN BANICA