

ACT DE PUNERE ÎN VALOARE

Proprietar: INGKA INVESTMENTS FOREST ASSETS SRL
Draxini , 13 Botosani, Grad de accesibilitate: 251 - 500m

Data întocmirii	Nr. partidă	Nr.Sumal	Unitate de producție	District	Canton	Aprobat
21.04.2021	1751	21001253030 20	XIII Botosani	BOTOSANI	POIENITA	

		Informații privind N.T.S.M.	Grupa de specii	Nr.de arbori	Vol. arbore
Suprafața totală act.	23,95				
Tratament	Rarituri				
Natura produsului	SECUNDARE/LUCRARI INGRIJIRE	Stâncării pe	Rășinoase	0	0,00
Tehnologia de exploatare	Sortimente si multiple de sortimente	Arbori putregăioși	FAG	0	0,00
Data inventarierii	20.04.2021	cu un volum de	Quercinee	392	0,34
Anul exploatării	2021	1,58 mc	Diverse tari	786	0,23
Procedeeul de inventariere	Fir cu fir	Iescării	Diverse moi	465	0,60
		cu un volum de			
Ciocan rotund numărul	VN-09-12				
Ciocan pătrat numărul					
			Total	1643	0,36

SPECIA	SORTARE DIMENSIONALĂ							Lemn lucru	Coajă	Lemn de foc		Volum brut
	G1	G2	G3	M1	M2	M3	L.S.			Total	VF	
Gorun (L)	0	1,96	0	6,77	17,66	11,25	3,36	41	8,02	82,78	9,77	131,8
Carpen	0	1,01	0	2,78	5,26	5,11	3,48	17,64	1,65	29,66	4,27	48,95
Cires	0,16	8,15	0	3,57	2,33	1,01	0,09	15,31	1,82	23,86	1,92	40,99
Frasin comun	0	0,13	0	0,72	3,24	3,97	2,34	10,4	2,27	11,2	1,96	23,87
Jugastru	0	0,08	0	0,64	1,01	0,61	0,42	2,76	0,44	4,46	0,93	7,66
Ulm	1,1	0,62	0	2,1	3,93	3,91	1,64	13,3	2,77	43,6	3,86	59,67
Tei	1,47	42,15	0	32,72	32,47	19,12	7,71	135,64	34,91	108,92	20,94	279,47
TOTAL	2,73	54,10	0	49,30	65,90	44,98	19,04	236,05	51,88	304,48	43,65	592,41

U.A.	Suprafața ha	Vârsta ani	Panta G	Semințis utilizabil			H.	Volum brut
				%	S.tot	Compoziție		
069 A	23,95	65	10,00	0,00	0		592,41	
Total	23,95				0		592,41	

U.A.	GO.1	CA	CI	FR	JU	UL	TE	Total
069 A	131,8	48,95	40,99	23,87	7,66	59,67	279,47	592,41

U.A.	Specia	Diametre		Inalțimi		Vârsta	Vol. arb.	Nr. arb.	Creștere	SORTARE DIMENSIONALĂ							Lemn lucru	Coajă	Lemn de foc		Volum brut
		dt	deg	ht	hc					G1	G2	G3	M1	M2	M3	L.S.			Total	VF	
069 A	GO.1	22,38	20,47	16,56	16,56	65	0,34	392		0	1,96	0	6,77	17,66	11,25	3,36	41	8,02	82,78	9,77	131,8
069 A	CA	18,00	16,38	14,88	14,88	65	0,19	263		0	1,01	0	2,78	5,26	5,11	3,48	17,64	1,65	29,66	4,27	48,95
069 A	CI	29,20	27,66	19,52	19,52	65	0,63	65		0,16	8,15	0	3,57	2,33	1,01	0,09	15,31	1,82	23,86	1,92	40,99
069 A	FR	18,63	17,11	16,61	16,61	65	0,20	119		0	0,13	0	0,72	3,24	3,97	2,34	10,4	2,27	11,2	1,96	23,87
069 A	JU	16,96	15,61	12,14	12,14	65	0,15	51		0	0,08	0	0,64	1,01	0,61	0,42	2,76	0,44	4,46	0,93	7,66
069 A	UL	18,00	16,57	14,82	14,82	65	0,21	288		1,1	0,62	0	2,1	3,93	3,91	1,64	13,3	2,77	43,6	3,86	59,67
069 A	TE	25,19	26,20	18,00	18,00	65	0,60	465		1,47	42,15	0	32,72	32,47	19,12	7,71	135,64	34,91	108,92	20,94	279,47
Total U.A.								1643	0	2,73	54,10	0	49,30	65,90	44,98	19,04	236,05	51,88	304,48	43,65	592,41
Total general U.A.								1643	0	2,73	54,10	0	49,30	65,90	44,98	19,04	236,05	51,88	304,48	43,65	592,41

Sef Ocol
Panait Ion

Birou Fond Forestier,
PETREA VASILIU

Verificat,

Proprietar: INGKA INVESTMENTS FOREST ASSETS SRL

schita parchet partida 1751 ua 69 A

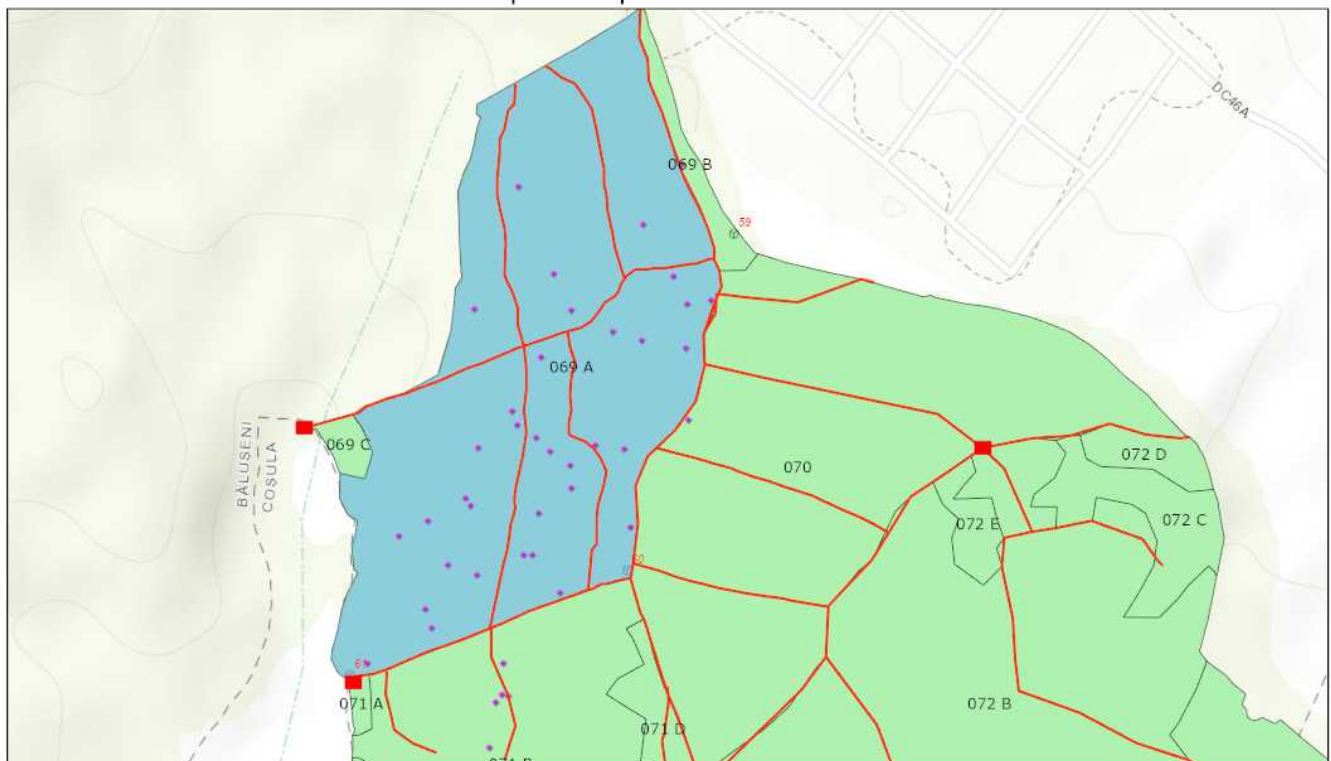

4/21/2021, 9:17:26 AM

- | | | |
|-----------------------|-------------------------|----------------------|
| Tehnologie exploatare | Informatii drumuri | Suprafata parchet |
| ■ Platforma primara | — Drum tractor existent | ● Borne |
| | • Lemn mort | ■ Fond Forestier IRI |

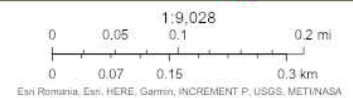

Web AppBuilder for ArcGIS
Esri Romania, Esri, HERE, Garmin, INCREMENT P, USGS, METINASA |

Întocmit: Ing. CLAUDIU VACARIU

SCHIȚA DE ANSAMBLU

schita parchet partida 1751 ua 69 A

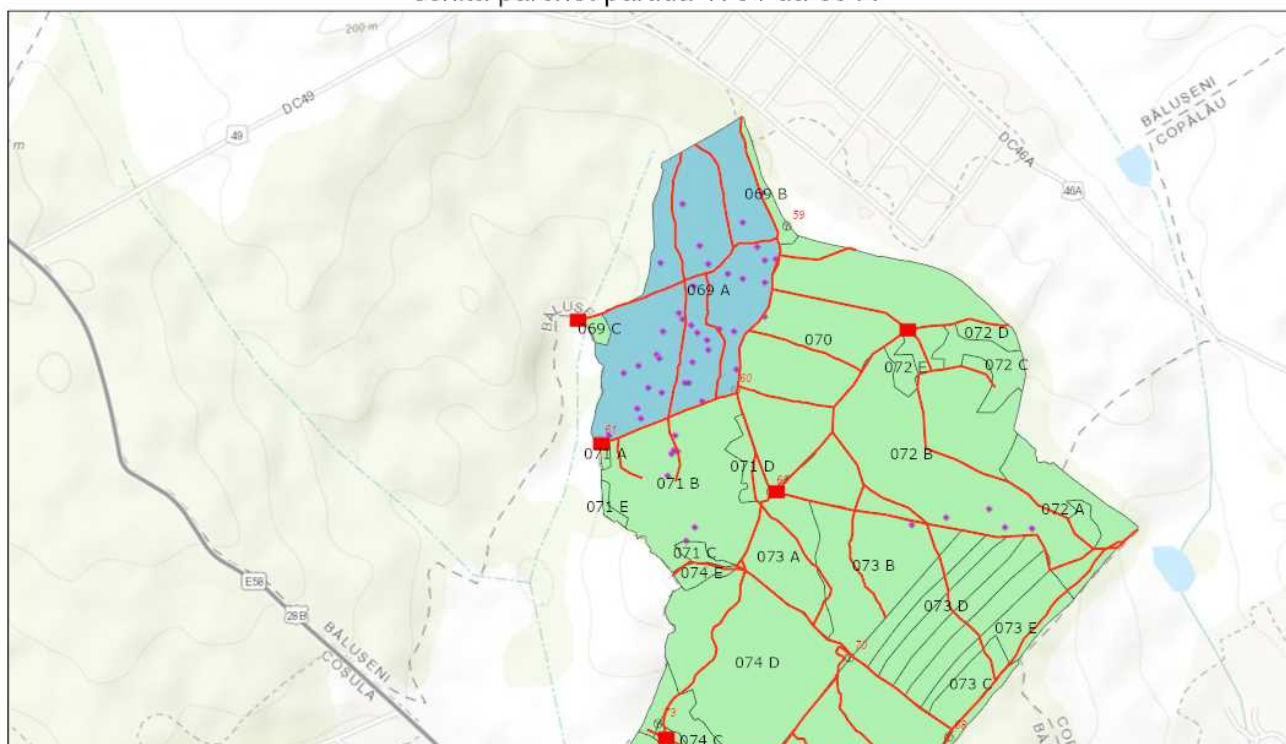

4/21/2021, 9:16:53 AM

- | | | |
|-----------------------|-------------------------|----------------------|
| Tehnologie exploatare | Informatii drumuri | Suprafata parchet |
| ■ Platforma primara | — Drum tractor existent | ⊙ Borne |
| • Lemn mort | | ■ Fond Forestier IRI |

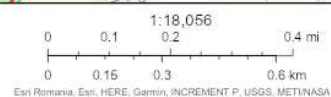

Web AppBuilder for ArcGIS
Esri Romania, Esri, HERE, Garmin, INCREMENT P, USGS, METINASA |

Întocmit: Ing. CLAUDIU VACARIU

Anexă APV nr. 1751/2100125303020 Draxini

Localizare: U.P. XIII Botosani u.a. 69 A

A. Evaluarea impactului de mediu /social:

1. Proprietăți/amenajări speciale / în imediata vecinătate ce pot fi afectate în urma operațiunilor:DA

- obiectiv: Faneata- Tarus Ioan
- măsuri de evitare /diminuare a pagubelor: Nu se transporta lemn cand solul este imbibat cu apa
- proceduri de compensare a proprietarilor: Acord scris

2. Situri cu semnificație culturală, ecologică, economică, religioasă sau spirituală pentru comunitățile locale: NU

- obiectiv: _____
- măsuri de evitare /diminuare a pagubelor: _____

3. Cursuri de apă ce urmează a fi afectate: NU

- Denumire pârâu: _____ lungime sector afectat: _____ lucrari hidrotehnice _____
- Măsuri de evitare/diminuare a impactului: _____
- Zona tampon (delimitare): _____
- Podețe de traversare(amplasament, detalii construcție): _____
- Restricționarea exploatărilor /colectării lemnului (perioada): _____
- Alte soluții tehnice: _____

4. Izvoare de apă necesar a fi protejate din zona parchetului:NU

Măsuri _____

5. Captări de apă potabilă/amenajari piscicole aflate în aval:NU

- obiectiv (denumire): _____
- măsuri de evitare /diminuare a pagubelor: _____
- proceduri de compensare a eventualelor pierderi: _____

6. Specii protejate*:NU Obiectiv protejat _____

- Măsuri minime de conservare /zona de conservare _____

7. Habitate marginale (zone umede, stâncării, grohotișuri, păduri ripariene) :NU / Obiectiv _____

- Măsuri de conservare _____

8. Păduri cu Valoare Ridicată de conservare:NU / Categoria VRC _____

- Măsuri de management _____

9. Reteaua de zone de conservare /zone reprezentative ale ecosistemelor naturale +10%":NU

- Măsuri de management: _____

10. Drumuri cu eroziune excesivă : NU lungime sector cu eroziune _____

- Măsuri de management: _____

11. Pe suprafața parchetului s-a identificat și materializat: (i) un număr de **35** arbori pentru biodiversitate (lemn mort) - arborii pe picior nu vor fi doborâți dacă nu prezintă pericol din punct de vedere SSM (vezi schița parchetului) / (ii) un număr de "insule de îmbătrânire" delimitate prin Na (nu se va recolta masa lemnoasă; se va evita amplasarea cailor de scos apropiat);

12. Pentru transportul materialului lemnos pe drumurile forestiere/publice trebuie aplicate următoarele restricții de rulare _____

- restricții de tonaj: _____ tronson drum: _____ orar: _____

13. Mențiuni speciale sub raport ecologic, social/turistic (arie protejată, zonă defavorizată, trasee turistice etc.):

Nu se transporta lemn cand solul este imbibat cu apa

Soluții adoptate: N.A

Resp. marcare Claudiu Vacariu

Data: 20.04.2021

Validat R&C: BOGDAN BANICA