

ACT DE PUNERE ÎN VALOARE

Proprietar: INGKA INVESTMENTS FOREST ASSETS SRL
Raritura_38E_39A_Barlada, UP 34 Barlad 2019, Grad de accesibilitate: 251 - 500m

Data întocmirii	Nr. partidă	Nr.Sumal	Unitate de producție	District	Canton	Aprobat
27.09.2019	1525		XXXIV Barlad	PODISUL MOLDOVEI	BARLAD	

		Informații privind N.T.S.M.	Grupa de specii	Nr.de arbori	Vol. arbore
Suprafața totală act.	20,60				
Tratament	Rarituri				
Natura produsului	SECUNDARE RARITURI	Stâncării pe	Rășinoase	15	0,07
Tehnologia de exploatare	Sortimente si multiple de sortimente	Arbori putregăioși	FAG	0	0,00
Data inventarierii	11.09.2019	cu un volum de	Quercinee	2425	0,10
Anul exploatării	2021	Iescării	Diverse tari	1287	0,05
Procedeul de inventariere	Fir cu fir	cu un volum de	Diverse moi	0	0,00
Ciocan rotund numărul			Total	3727	0,08
Ciocan pătrat numărul					

SPECIA	SORTARE DIMENSIONALĂ							Lemn lucru	Coajă	Lemn de foc		Volum brut
	G1	G2	G3	M1	M2	M3	L.S.			Total	VF	
Pin negru	0	0	0	0	0	0	0	0	0	1	0	1
Gorun (L)	0	0	0	0	5	22	27	54	13	164	29	231
Cires	0	0	0	0	1	1	2	4	1	19	2	24
Dud	0	0	0	0	0	0	0	0	0	4	0	4
Frasin comun	0	0	0	0	0	0	1	1	0	3	1	4
Jugastru	0	0	0	0	0	0	0	0	0	2	0	2
Paltin de camp	0	0	0	0	0	0	0	0	0	3	0	3
Salcam	0	0	0	0	0	1	4	5	2	25	3	32
TOTAL	0	0	0	0	6	24	34	64	16	221	35	301

U.A.	Suprafața ha	Vârsta ani	Panta G	Semintș utilizabil				H.	Volum brut
				%	S.tot	Compoziție			
038 E	9,60	35	10.00	0.00	0			137	
039 A	9,10	45	14.00	0.00	0			149	
039 D	1,90	20	20.00	0.00	0			15	
Total	20,60			0	0			301	

U.A.	PIN	GO.1	CI	DD	FR	JU	PA	SC	Total
038 E	0	89	23	4	4	0	3	14	137
039 A	1	142	1	0	0	2	0	3	149
039 D	0	0	0	0	0	0	0	15	15
Total	1	231	24	4	4	2	3	32	301

U.A.	Specia	Diametre		Inalțimi		Vârsta	Vol. arb.	Nr. arb.	Creștere	SORTARE DIMENSIONALĂ							Lemn lucru	Coajă	Lemn de foc		Volum brut
		dt	deg	ht	hc					G1	G2	G3	M1	M2	M3	L.S.			Total	VF	
038 E	GO.1	12,90	12,20	11,40	11,20	35	0,08	1110	2	0	0	0	0	1	4	10	15	4	70	12	89
038 E	CI	14,30	13,40	8,20	8,00	35	0,06	357	1	0	0	0	0	1	1	2	4	1	18	2	23
038 E	DD	12,00	11,60	5,40	5,40	35	0,03	130		0	0	0	0	0	0	0	0	0	4	0	4
038 E	FR	10,60	10,70	11,00	11,00	35	0,04	93		0	0	0	0	0	0	1	1	0	3	1	4
038 E	PA	12,00	11,70	7,20	7,10	35	0,05	66		0	0	0	0	0	0	0	0	0	3	0	3
038 E	SC	19,80	19,60	11,80	11,80	35	0,13	107		0	0	0	0	0	1	1	2	1	11	1	14
Total U.A.								1863	3	0	0	0	0	2	6	14	22	6	109	16	137
039 A	PIN	14,00	14,20	8,90	8,90	45	0,07	15		0	0	0	0	0	0	0	0	0	1	0	1
039 A	GO.1	15,40	14,60	12,30	12,10	45	0,11	1315	2	0	0	0	0	4	18	17	39	9	94	17	142
039 A	CI	14,70	14,50	9,80	9,80	45	0,07	15		0	0	0	0	0	0	0	0	0	1	0	1
039 A	JU	11,20	11,40	9,60	9,70	45	0,07	29		0	0	0	0	0	0	0	0	0	2	0	2
039 A	SC	14,00	14,00	11,10	11,10	45	0,10	30		0	0	0	0	0	0	0	0	0	3	0	3
Total U.A.								1404	2	0	0	0	0	4	18	17	39	9	101	17	149
039 D	SC	9,00	8,90	9,50	9,50	20	0,03	460	1	0	0	0	0	0	0	3	3	1	11	2	15

ACT DE PUNERE ÎN VALOARE

Proprietar: INGKA INVESTMENTS FOREST ASSETS SRL

Total U.A.	460	1	0	0	0	0	0	0	3	3	1	11	2	15
Total general U.A.	3727	6	0	0	0	0	6	24	34	64	16	221	35	301

Sef Ocol
Panait Ion

Birou Fond Forestier,
SIMONA STANILA

Verificat,

Proprietar: INGKA INVESTMENTS FOREST ASSETS SRL

Schita parchetului p1525

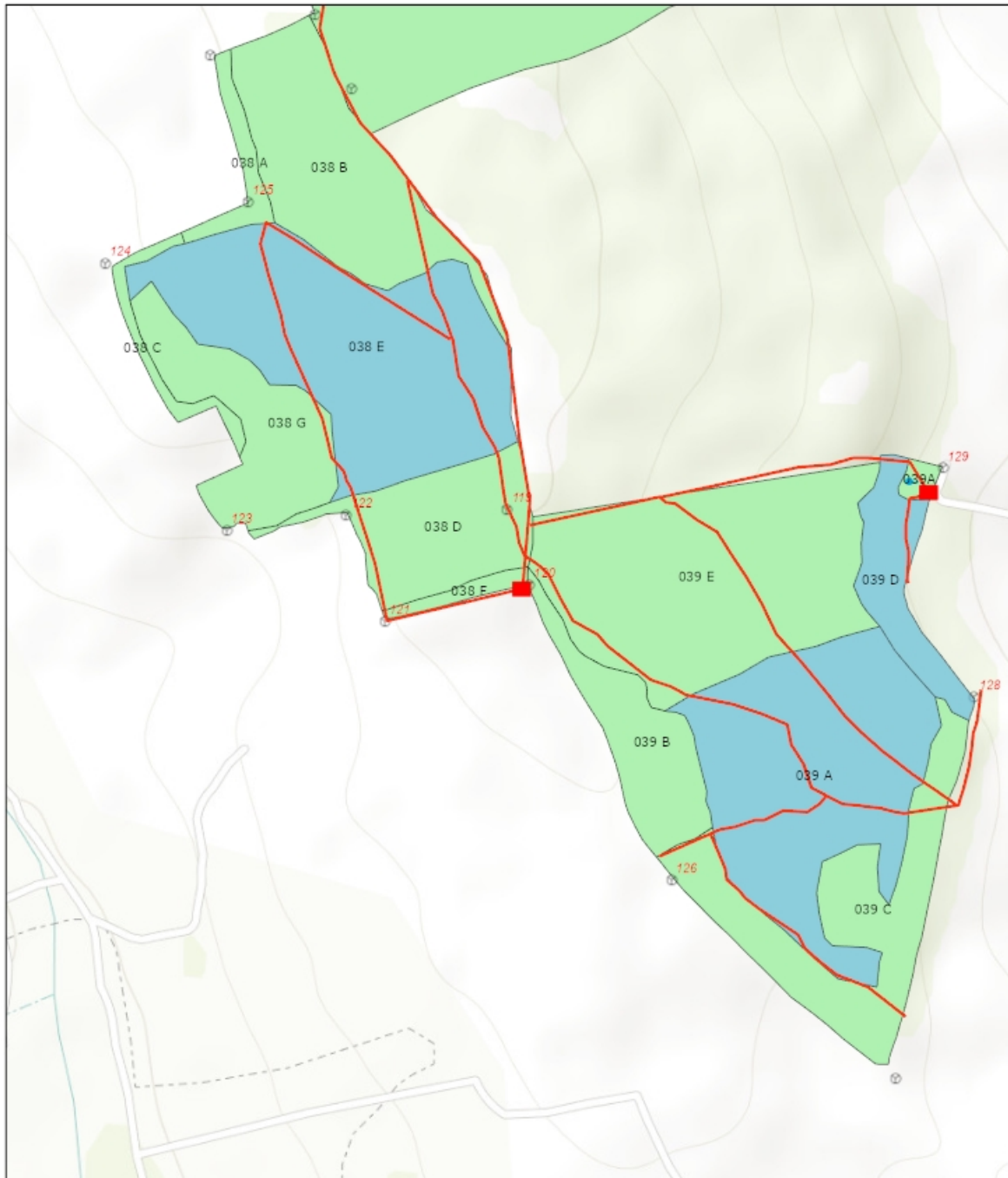

10/14/2019 3:25:30 PM

Tehnologie exploatare

■ Platforma primara

Informatii drumuri

— Drum tractor existent

Elemente Biodiversitate

● Izvor

■ Suprafata parchet

⊗ Borne

■ Fond Forestier IRI

1:10,000

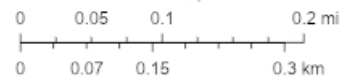

Sources: Esri, HERE, Garmin, Intermap, increment P Corp., GEBCO, USGS, FAO, NPS, NRCAN, GeoBase, IGN, Kadaster NL, Ordnance Survey, Esri Japan, METI, Esri China (Hong Kong), (c) OpenStreetMap contributors, and the GIS User Community

Web AppBuilder for ArcGIS
Esri Romania, Esri, HERE, Garmin, INCREMENT P, USGS, METI/NASA |

Întocmit: Ing. GEZA BALINT

Anexă APV nr. 1525 Raritura_38E_39A_Barlad

A. Evaluarea impactului de mediu /social:

1. Proprietăți/amenajări din imediata vecinătate ce pot fi afectate în urma operațiunilor:DA

Detalii obiectiv:	Platforma primara este in afara fondului forestier
Date contact proprietar:	Persoana domiciliata in Mascurei comuna Pogana.
Măsuri speciale de evitare /diminuare a pagubelor:	Dupa terminarea parchetului trebuie curatata si nivelata suprafata platformei primare.
Proceduri de compensare a proprietarilor:	Se va stabili de comun acord cu proprietar.

2. Cursuri de apă ce urmează a fi afectate cu respectarea OM 1540/2011:NU

Denumire pârâu:		lungime sector afectat (m)	

Măsuri speciale de evitare/diminuare a impactului constau în:

- Zona tampon (delimitare):
- Podețe de traversare(amplasament, detalii construcție):
- Restricționarea exploatărilor /colectării lemnului (perioada):

Alte soluții tehnice:

3. Izvoare de apă necesare a fi protejate din zona parchetului:NU

Măsuri speciale:	
------------------	--

4. Captări de apă potabilă/păstrării/crescătorii de pește aflate în aval:NU

Denumire:	
Măsuri de evitare/diminuare a pagubelor:	
Proceduri de compensare a eventualelor pierderi:	

5. Specii protejate (lista cu elementele biodiversitate):NU

Elementele biodiversitate:	
----------------------------	--

Măsuri:	
---------	--

6. Habitate marginale (zone umede, stâncării, grohotișuri, liziere, păduri ripariene) :NU

Elemente:	
-----------	--

Măsuri:	
---------	--

7. Păduri cu Valoare Ridicata de Conservare:NU

Categoria (cod, denumire):		Suprafața (ha)	
----------------------------	--	----------------	--

Măsuri:	
---------	--

8. Zone excluse de la tăieri cu scop comercial (5%) :NU

Motivul constituirii partizii:	
--------------------------------	--

Măsuri:	
---------	--

9. Suprafețe destinate conservării (ap), cu obiectiv prioritar biodiversitatea (10%):NU

Măsuri:	
---------	--

10. Drumuri cu eroziune excesivă :**Existenta drum: NU**

Măsuri:		Lungime (m)	
---------	--	-------------	--

11. Pe suprafața parchetului s-au identificat un nr. de **NU** "arbori morți", un nr. de arbori de biodiversitate și un nr. de insule de îmbătrânire cu suprafață de ha, ce vor fi protejate în urma activităților de exploatare.

12. Pe suprafața parchetului s-au identificat un număr de elemente de biodiversitate (*vezi schița parchetului*).

13. Pentru transportul materialului lemnos trebuie aplicate următoarele restricții de rulare:

Tronson drum:		Restricții de tonaj (t)		Orar	
---------------	--	-------------------------	--	------	--

Observații drumuri:

14. Mențiuni speciale sub raport ecologic /social (arie protejată, zonă defavorizată, etc):

Alte observații:

Întocmit: Ing. Balint Geza
Validat R&C: MADALINA MITITELU

Data: 14.10.2019