

ACT DE PUNERE ÎN VALOARE

Proprietar: INGKA INVESTMENTS FOREST ASSETS SRL
PR CR_39C, UP 34 Barlad 2019, Grad de accesibilitate: <= 250m

Data întocmirii	Nr. partidă	Nr.Sumal	Unitate de producție	District	Canton	Aprobat
11.08.2020	1646		XXXIV Barlad	PODISUL MOLDOVEI	BARLAD	

		Informații privind N.T.S.M.	Grupa de specii	Nr.de arbori	Vol. arbore
Suprafața totală act.	3,00				
Tratament	Crang_simplu				
Natura produsului	PRINCIPALE CRANG	Stâncării pe	Rășinoase	0	0,00
Tehnologia de exploatare	Sortimente si multiple de sortimente	Arbori putregăioși	FAG	0	0,00
Data inventarierii	07.08.2020	cu un volum de	Quercinee	723	0,09
Anul exploatării	2021	Iescării	Diverse tari	2889	0,10
Procedeul de inventariere	Fir cu fir	cu un volum de	Diverse moi	0	0,00
Ciocan rotund numărul					
Ciocan pătrat numărul					
			Total	3612	0,09

SPECIA	SORTARE DIMENSIONALĂ							Lemn lucru	Coajă	Lemn de foc		Volum brut
	G1	G2	G3	M1	M2	M3	L.S.			Total	VF	
Gorun (L)	0	0	0	0	5	11	14	30	7	25	7	62
Cires	0	0	0	1	1	1	1	4	0	3	1	7
Jugastru	0	0	0	0	0	1	3	4	1	7	2	12
Salcam	0	3	0	13	25	42	42	125	41	89	26	255
TOTAL	0	3	0	14	31	55	60	163	49	124	36	336

U.A.	Suprafața ha	Vârsta ani	Panta G	Semințis utilizabil				H.	Volum brut
				%	S.tot	Compoziție			
039 C	3,00	36	6,00	0,00	0			336	
Total	3,00				0			336	

U.A.	GO.1	CI	JU	SC	Total
039 C	62	7	12	255	336

U.A.	Specia	Diametre		Inalțimi		Vârsta	Vol. arb.	Nr. arb.	Creș tere	SORTARE DIMENSIONALĂ							Lemn lucru	Coajă	Lemn de foc		Volum brut
		dt	dcg	ht	hc					G1	G2	G3	M1	M2	M3	L.S.			Total	VF	
039 C	GO.1	15,20	15,10	10,00	10,00	36	0,09	723	3	0	0	0	0	5	11	14	30	7	25	7	62
039 C	CI	17,80	17,00	7,90	7,80	36	0,05	134		0	0	0	1	1	1	1	4	0	3	1	7
039 C	JU	9,40	10,50	7,50	7,80	36	0,05	258	1	0	0	0	0	1	3	4	1	7	2	2	12
039 C	SC	17,80	18,20	11,40	11,50	36	0,10	2497	11	0	3	0	13	25	42	42	125	41	89	26	255
Total U.A.								3612	15	0	3	0	14	31	55	60	163	49	124	36	336
Total general U.A.								3612	15	0	3	0	14	31	55	60	163	49	124	36	336

Sef Ocol
Panait Ion

Birou Fond Forestier,
SIMONA STANILA

Verificat,

Proprietar: INGKA INVESTMENTS FOREST ASSETS SRL

Schita parchetului p1646



11.08.2020, 17:21:23

- | | |
|------------------------------|--------------------------------|
| Tehnologie exploatare | Elemente Biodiversitate |
| ■ Platforma primara | ● Izvor |
| Informatii drumuri | ■ Suprafata parchet |
| — Drum tractor existent | ⊗ Borne |
| | ■ Fond Forestier IRI |

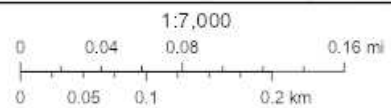

Sources: Esri, HERE, Garmin, Intermap, increment P Corp., GEBCO, USGS, FAO, NPS, NRCAN, GeoBase, IGN, Kadaster NL, Ordnance Survey, Esri Japan, METI, Esri China (Hong Kong), (c) OpenStreetMap contributors, and the GIS User Community

Web AppBuilder for ArcGIS
Esri Romania, Esri, HERE, Garmin, INCREMENT P, USGS |

Întocmit: Ing. GEZA BALINT

SCHIȚA DE ANSAMBLU

Schita de ansamblu p1646

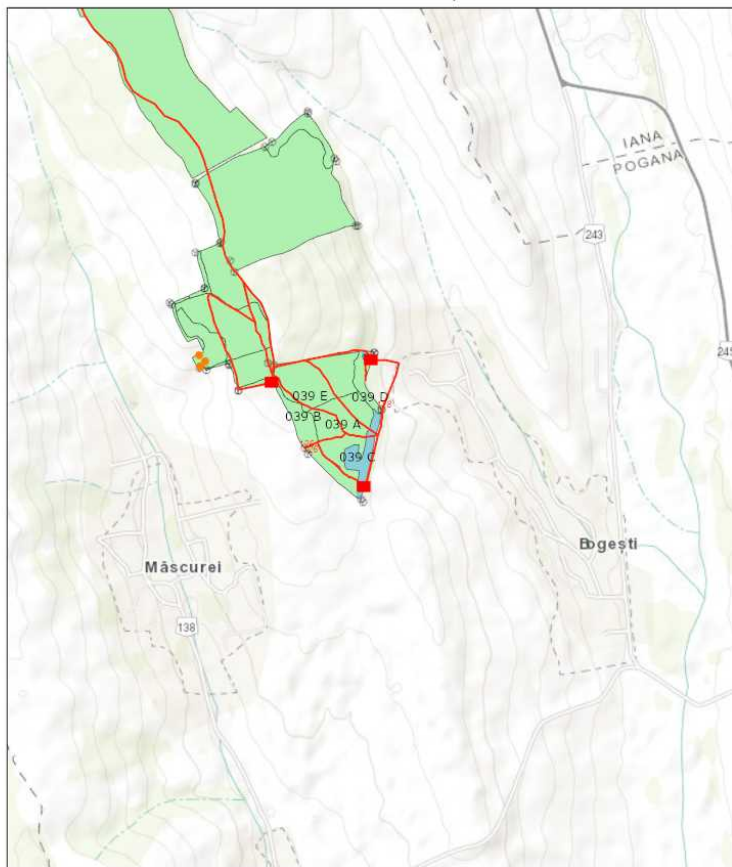

11.08.2020, 17:22:56

- | | |
|------------------------------|--------------------------------|
| Tehnologie exploatare | Elemente Biodiversitate |
| ● Deseuri identificate | ● Izvor |
| ■ Platforma primara | ■ Suprafata parchet |
| Informatii drumuri | ⊙ Borne |
| — Drum tractor existent | ■ Fond Forestier IRI |

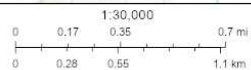

Sources: Esri, HERE, Garmin, Intermap, increment P Corp., GEBCO, USGS, FAO, NPS, NRCAN, Geodatas, IGN, Kadaster NL, Ordnance Survey, Esri Japan, METI, Esri China (Hong Kong), Swisstopo, Swisstopo, Swisstopo, and the GIS User Community

Web AppBuilder for ArcGIS
Esri Romania, Esri, HERE, Garmin, INCREMENT P, USGS

Întocmit: Ing. GEZA BALINT

Anexă APV nr. 1646 PR CR_39C

Localizare: U.P. XXXIV Barlad u.a. 39 C

A. Evaluarea impactului de mediu /social:

1. Proprietăți/amenajări speciale / în imediata vecinătate ce pot fi afectate în urma operațiunilor:NU

- obiectiv: _____
- măsuri de evitare /diminuare a pagubelor: _____
- proceduri de compensare a proprietarilor: _____

2. Situri cu semnificație culturală, ecologică, economică, religioasă sau spirituală pentru comunitățile locale: NU

- obiectiv: _____
- măsuri de evitare /diminuare a pagubelor: _____

3. Cursuri de apă ce urmează a fi afectate: NU

- Denumire pârâu: _____ lungime sector afectat: _____ lucrari hidrotehnice _____
- Măsuri de evitare/diminuare a impactului: _____
- Zona tampon (delimitare): _____
- Podețe de traversare(amplasament, detalii construcție): _____
- Restricționarea exploatărilor /colectării lemnului (perioada): _____
- Alte soluții tehnice: _____

4. Izvoare de apă necesar a fi protejate din zona parchetului:NU

Măsuri _____

5. Captări de apă potabilă/amenajari piscicole aflate în aval:NU

- obiectiv (denumire): _____
- măsuri de evitare /diminuare a pagubelor: _____
- proceduri de compensare a eventualelor pierderi: _____

6. Specii protejate*:NU Obiectiv protejat _____

- Măsuri minime de conservare /zona de conservare _____

7. Habitate marginale (zone umede, stâncării, grohotișuri, păduri ripariene) :NU / Obiectiv _____

- Măsuri de conservare _____

8. Păduri cu Valoare Ridicată de conservare:NU / Categoria VRC _____

- Măsuri de management _____

9. Reteaua de zone de conservare /zone reprezentative ale ecosistemelor naturale +10%":NU

- Măsuri de management: _____

10. Drumuri cu eroziune excesivă : NU lungime sector cu eroziune _____

- Măsuri de management: _____

11. Pe suprafața parchetului s-a identificat și materializat: (i) un număr de **191** arbori pentru biodiversitate (lemn mort) - arborii pe picior nu vor fi doborâți dacă nu prezintă pericol din punct de vedere SSM (vezi schița parchetului) / (ii) un număr de "insule de îmbătrânire" delimitate prin Nu (nu se va recolta masa lemnoasă; se va evita amplasarea cailor de scos apropiat);

12. Pentru transportul materialului lemnos pe drumurile forestiere/publice trebuie aplicate următoarele restricții de rulare _____

- restricții de tonaj: _____ tronson drum: _____ orar: _____

13. Mențiuni speciale sub raport ecologic, social/turistic (arie protejată, zonă defavorizată, trasee turistice etc.):

Un numar de 191 de arbori de biodiversitate din specia gorun si mar padureti au fost identificate. Acestea nu se vor taia, nu fac parte din APV.

Soluții adoptate: Nu este cazul.

Resp. marcare Balint Geza

Data: 11.08.2020

Validat R&C: _____