

ACT DE PUNERE ÎN VALOARE

Proprietar: INGKA INVESTMENTS FOREST ASSETS SRL
Pda 1723_1F_Barlada, UP 34 Barlad 2019, Grad de accesibilitate: <= 250m

Data întocmirii	Nr. partidă	Nr.Sumal	Unitate de producție	District	Canton	Aprobat
22.06.2021	1723	21001450007 80	XXXIV Barlad	PODISUL MOLDOVEI	BARLAD	

Suprafața totală act.	Tratament	Natura produsului	Tehnologia de exploatare	Data inventarierii	Anul exploatării	Procedeul de inventariere	Ciocan rotund numărul	Ciocan pătrat numărul	Informații privind N.T.S.M.	Grupa de specii	Nr.de arbori	Vol. arbore
2,50	Crang_simplu	PRINCIPALE CRANG	Sortimente si multiple de sortimente	18.06.2021	2021	Fir cu fir			Stâncării pe	ha	0	0,00
									Arbori putregăioși	buc	0	0,00
									cu un volum de	mc	0	0,00
									Iescării	buc	2781	0,12
									cu un volum de	mc	0	0,00
										Total	2781	0,12

SPECIA	SORTARE DIMENSIONALĂ							Lemn lucru	Coajă	Lemn de foc		Volum brut
	G1	G2	G3	M1	M2	M3	L.S.			Total	VF	
Frasin comun	0	0,75	0	0,35	0,33	0,59	4,53	6,55	1,63	3,44	1,41	11,62
Jugastru	0	0,11	0	0,55	2,6	3,67	7,41	14,34	2,68	23,85	6,82	40,87
Salcam	0	4,95	0	21,08	33,06	35,93	23,87	118,89	39,21	107,51	24,16	265,61
Ulm	0	0,06	0	0,18	0,53	0,5	0,26	1,53	0,33	3,09	0,36	4,95
TOTAL	0	5,87	0	22,16	36,52	40,69	36,07	141,31	43,85	137,89	32,75	323,05

U.A.	Suprafața ha	Vârsta ani	Panta G	Seminiș utilizabil				Volum brut
				%	S.tot	Compoziție		
001 F	2,50	42	12,00	0,00	0			323,05
Total	2,50				0			323,05

U.A.	FR	JU	SC	UL	Total
001 F	11,62	40,87	265,61	4,95	323,05

U.A.	Specia	Diametre		Înălțimi		Vârsta	Vol. arb.	Nr. arb.	Creș tere	SORTARE DIMENSIONALĂ							Lemn lucru	Coajă	Lemn de foc		Volum brut
		dt	deg	ht	hc					G1	G2	G3	M1	M2	M3	L.S.			Total	VF	
001 F	FR	14,69	9,39	9,38	9,38	42	0,04	280		0	0,75	0	0,35	0,33	0,59	4,53	6,55	1,63	3,44	1,41	11,62
001 F	JU	15,66	10,99	9,34	9,34	42	0,06	630		0	0,11	0	0,55	2,6	3,67	7,41	14,34	2,68	23,85	6,82	40,87
001 F	SC	19,72	16,90	11,09	11,09	42	0,15	1822		0	4,95	0	21,08	33,06	35,93	23,87	118,89	39,21	107,51	24,16	265,61
001 F	UL	13,20	13,84	8,24	8,24	42	0,10	49		0	0,06	0	0,18	0,53	0,5	0,26	1,53	0,33	3,09	0,36	4,95
Total U.A.								2781	0	0	5,87	0	22,16	36,52	40,69	36,07	141,31	43,85	137,89	32,75	323,05
Total general U.A.								2781	0	0	5,87	0	22,16	36,52	40,69	36,07	141,31	43,85	137,89	32,75	323,05

Sef Ocol
Panait Ion

Birou Fond Forestier,
SIMONA STANILA

Verificat,

Proprietar: INGKA INVESTMENTS FOREST ASSETS SRL

Schita parchetului p1723



29.06.2021, 14:38:15

- | | |
|-----------------------|--------------------|
| Tehnologie exploatare | Suprafata parchet |
| Platforma primara | Borne |
| Informatii drumuri | Fond Forestier IRI |
| Drum tractor existent | |

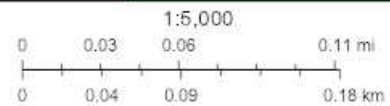

Esri Romania, Esri, HERE, Garmin, INCREMENT P, USGS

Web AppBuilder for ArcGIS
Esri Romania, Esri, HERE, Garmin, INCREMENT P, USGS, METI/NASA |

Întocmit: Ing. GEZA BALINT

SCHIȚA DE ANSAMBLU

Schita de ansamblu p1723

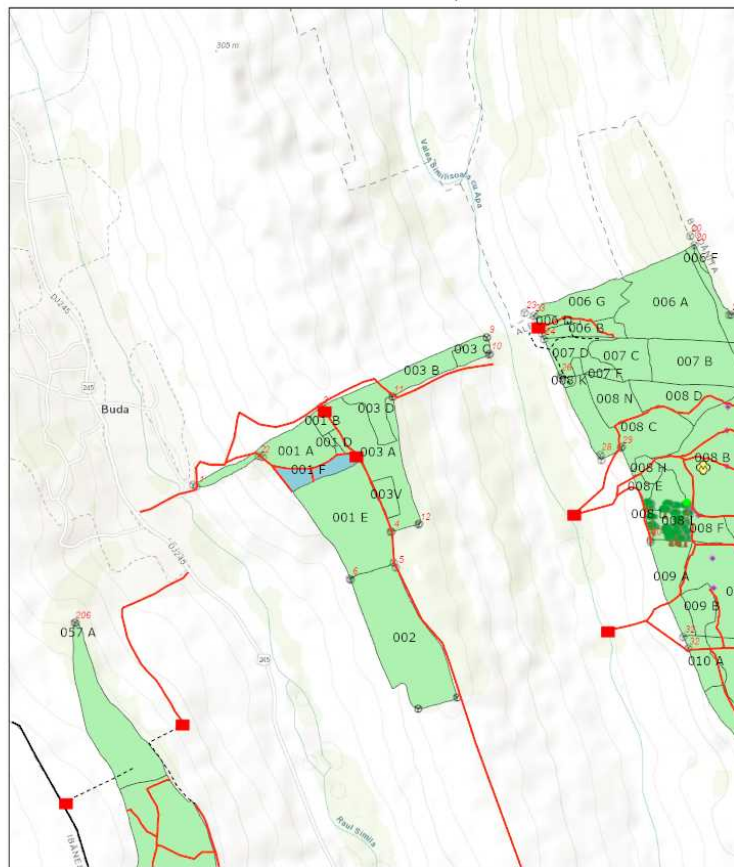

29.06.2021, 14:36:57

- | | |
|------------------------------|--------------------------------|
| Tehnologie exploatare | Elemente Biodiversitate |
| ■ Platforma primara | ● Arbore biodiversitate |
| ● Resturi exploatare | ● Alie concentrati faunistice |
| Informatii drumuri | ■ Suprafata parchet |
| — Drum auto forestier | ⊙ Borne |
| — Drum tractor existent | ■ Fond Forestier (RI) |
| --- Drum tractor propus | |
| ● Lemni mort | |

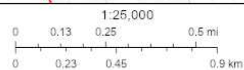

Etri Romania, Etri, HERE, Garmin, INCREMENT P, USGS, METINASA

Web AppBuilder for ArcGIS
Etri Romania, Etri, HERE, Garmin, INCREMENT P, USGS, METINASA

Întocmit: Ing. GEZA BALINT

Anexă APV nr. 1723/2100145000780 Pda 1723_1F_Barlăd

Localizare: U.P. XXXIV Barlad u.a. 1 F

A. Evaluarea impactului de mediu /social:

1. Proprietăți/amenajări speciale / în imediata vecinătate ce pot fi afectate în urma operațiunilor:NU

- obiectiv: _____
- măsuri de evitare /diminuare a pagubelor: _____
- proceduri de compensare a proprietarilor: _____

2. Situri cu semnificație culturală, ecologică, economică, religioasă sau spirituală pentru comunitățile locale: NU

- obiectiv: _____
- măsuri de evitare /diminuare a pagubelor: _____

3. Cursuri de apă ce urmează a fi afectate: NU

- Denumire pârâu: _____ lungime sector afectat: _____ lucrari hidrotehnice _____
- Măsuri de evitare/diminuare a impactului: _____
- Zona tampon (delimitare): _____
- Podețe de traversare(amplasament, detalii construcție): _____
- Restricționarea exploatărilor /colectării lemnului (perioada): _____
- Alte soluții tehnice: _____

4. Izvoare de apă necesar a fi protejate din zona parchetului:NU

Măsuri _____

5. Captări de apă potabilă/amenajari piscicole aflate în aval:NU

- obiectiv (denumire): _____
- măsuri de evitare /diminuare a pagubelor: _____
- proceduri de compensare a eventualelor pierderi: _____

6. Specii protejate*:NU Obiectiv protejat _____

- Măsuri minime de conservare /zona de conservare _____

7. Habitate marginale (zone umede, stâncării, grohotișuri, păduri ripariene) :NU / Obiectiv _____

- Măsuri de conservare _____

8. Păduri cu Valoare Ridicată de conservare:NU / Categoria VRC _____

- Măsuri de management _____

9. Reteaua de zone de conservare /zone reprezentative ale ecosistemelor naturale +10%":NU

- Măsuri de management: _____

10. Drumuri cu eroziune excesivă : NU lungime sector cu eroziune _____

- Măsuri de management: _____

11. Pe suprafața parchetului s-a identificat și materializat: **(i)** un număr de _____ arbori pentru biodiversitate (lemn mort) - arborii pe picior nu vor fi doborâți dacă nu prezintă pericol din punct de vedere SSM (vezi *schița parchetului*) / **(ii)** un număr de "insule de îmbătrânire" delimitate prin Nu este cazul. (nu se va recolta masa lemnoasă; se va evita amplasarea cailor de scos apropiat);

12. Pentru transportul materialului lemnos pe drumurile forestiere/publice trebuie aplicate următoarele restricții de rulare _____

- restricții de tonaj: _____ tronson drum: _____ orar: _____

13. Mențiuni speciale sub raport ecologic, social/turistic (arie protejată, zonă defavorizată, trasee turistice etc.):

Accesul la platforma primara se face pe drum de pamant. se va exploata in perioade cu solul uscat sau inghetat.

Soluții adoptate: Nu este cazul.

Resp. marcare Balint Geza

Data: 29.06.2021

Validat R&C: BOGDAN BANICA