

## ACT DE PUNERE ÎN VALOARE

**Proprietar: INGKA INVESTMENTS FOREST ASSETS SRL**  
Torcesti, 2 Galati, Grad de accesibilitate: <= 250m

Data întocmirii	Nr. partidă	Nr.Sumal	Unitate de producție	District	Canton	Aprobat
14.06.2021	1782	21001253035 90	II Galati	POIANA CRISTEI - IVESTI	TORCESTI - SALCIA CONDRE	

		Informații privind N.T.S.M.	Grupa de specii	Nr.de arbori	Vol. arbore
Suprafața totală act.	8,00				
Tratament	Rarituri				
Natura produsului	SECUNDARE/LUCRARI INGRIJIRE	Stâncării pe	Rășinoase	0	0,00
Tehnologia de exploatare	Sortimente si multiple de sortimente	Arbori putregăioși	FAG	0	0,00
Data inventarierii		cu un volum de	Quercinee	1895	0,07
Anul exploatării	2021	Iescării	Diverse tari	854	0,05
Procedeul de inventariere	Fir cu fir	cu un volum de	Diverse moi	0	0,00
Ciocan rotund numărul	VN-09-05		Total	2749	0,06
Ciocan pătrat numărul					

SPECIA	SORTARE DIMENSIONALĂ							Lemn lucru	Coajă	Lemn de foc		Volum brut
	G1	G2	G3	M1	M2	M3	L.S.			Total	VF	
Stejar penduculat (S)	0	1,3	0	1,59	2,3	3,24	8,84	17,27	6,06	104,5	17,68	127,83
Frasin comun	0	0,23	0	0,08	0,39	0,69	3,55	4,94	1,24	33,37	4,71	39,55
Salcam	0	0	0	0,01	0,08	0,16	0,42	0,67	0,22	4,85	0,69	5,74
<b>TOTAL</b>	<b>0</b>	<b>1,53</b>	<b>0</b>	<b>1,68</b>	<b>2,77</b>	<b>4,09</b>	<b>12,81</b>	<b>22,88</b>	<b>7,52</b>	<b>142,72</b>	<b>23,08</b>	<b>173,12</b>

U.A.	Suprafața ha	Vârsta ani	Panta G	Semințis utilizabil			H.	Volum brut
				%	S.tot	Compoziție		
231 A	8,00	30	0,00	0,00	0		173,12	
<b>Total</b>	<b>8,00</b>				<b>0</b>		<b>173,12</b>	

U.A.	ST.s	FR	SC	Total
231 A	127,83	39,55	5,74	<b>173,12</b>

U.A.	Specia	Diametre		Inalțimi		Vârsta	Vol. arb.	Nr. arb.	Creșt. tere	SORTARE DIMENSIONALĂ							Lemn lucru	Coajă	Lemn de foc		Volum brut
		dt	deg	ht	hc					G1	G2	G3	M1	M2	M3	L.S.			Total	VF	
231 A	ST.s	19,33	10,80	13,38	13,38	30	0,07	1895		0	1,3	0	1,59	2,3	3,24	8,84	17,27	6,06	104,5	17,68	127,83
231 A	FR	16,46	10,08	12,54	12,54	30	0,05	769		0	0,23	0	0,08	0,39	0,69	3,55	4,94	1,24	33,37	4,71	39,55
231 A	SC	15,12	11,60	11,68	11,68	30	0,07	85		0	0	0	0,01	0,08	0,16	0,42	0,67	0,22	4,85	0,69	5,74
<b>Total U.A.</b>								<b>2749</b>	<b>0</b>	<b>0</b>	<b>1,53</b>	<b>0</b>	<b>1,68</b>	<b>2,77</b>	<b>4,09</b>	<b>12,81</b>	<b>22,88</b>	<b>7,52</b>	<b>142,7</b>	<b>23,08</b>	<b>173,12</b>
<b>Total general U.A.</b>								<b>2749</b>	<b>0</b>	<b>0</b>	<b>1,53</b>	<b>0</b>	<b>1,68</b>	<b>2,77</b>	<b>4,09</b>	<b>12,81</b>	<b>22,88</b>	<b>7,52</b>	<b>142,7</b>	<b>23,08</b>	<b>173,12</b>

2

Sef Ocol  
Panait Ion

Birou Fond Forestier,  
MIREL DUMITRACHE

Verificat,

Proprietar: INGKA INVESTMENTS FOREST ASSETS SRL

Schita partida 1782

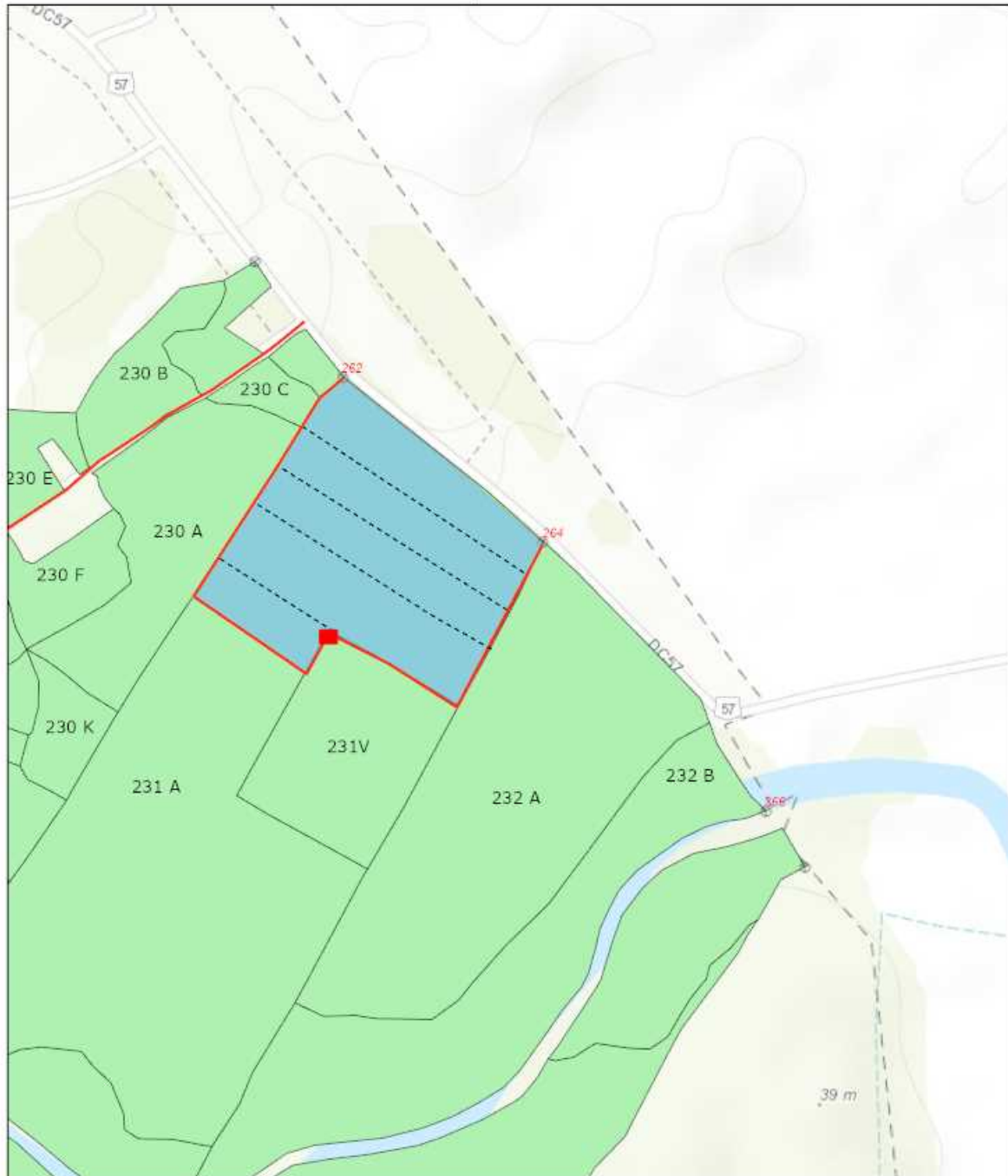

14.06.2021 09:31:42

- |                         |       |                     |
|-------------------------|-------|---------------------|
| Tehnologie exploatare   | ----- | Drum tractor propus |
| ■ Platforma primara     | ■     | Suprafata parchet   |
| Informatii drumuri      | ⊗     | Borne               |
| — Drum tractor existent | ■     | Fond Forestier IRI  |

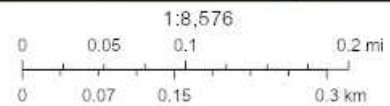

Esri Romania, Esri, HERE, Garmin, INCREMENT P, USGS, METI/NASA

Web AppBuilder for ArcGIS  
Esri Romania, Esri, HERE, Garmin, INCREMENT P, USGS |

Întocmit: Ing. PAUL DIMA

# SCHIȚA DE ANSAMBLU

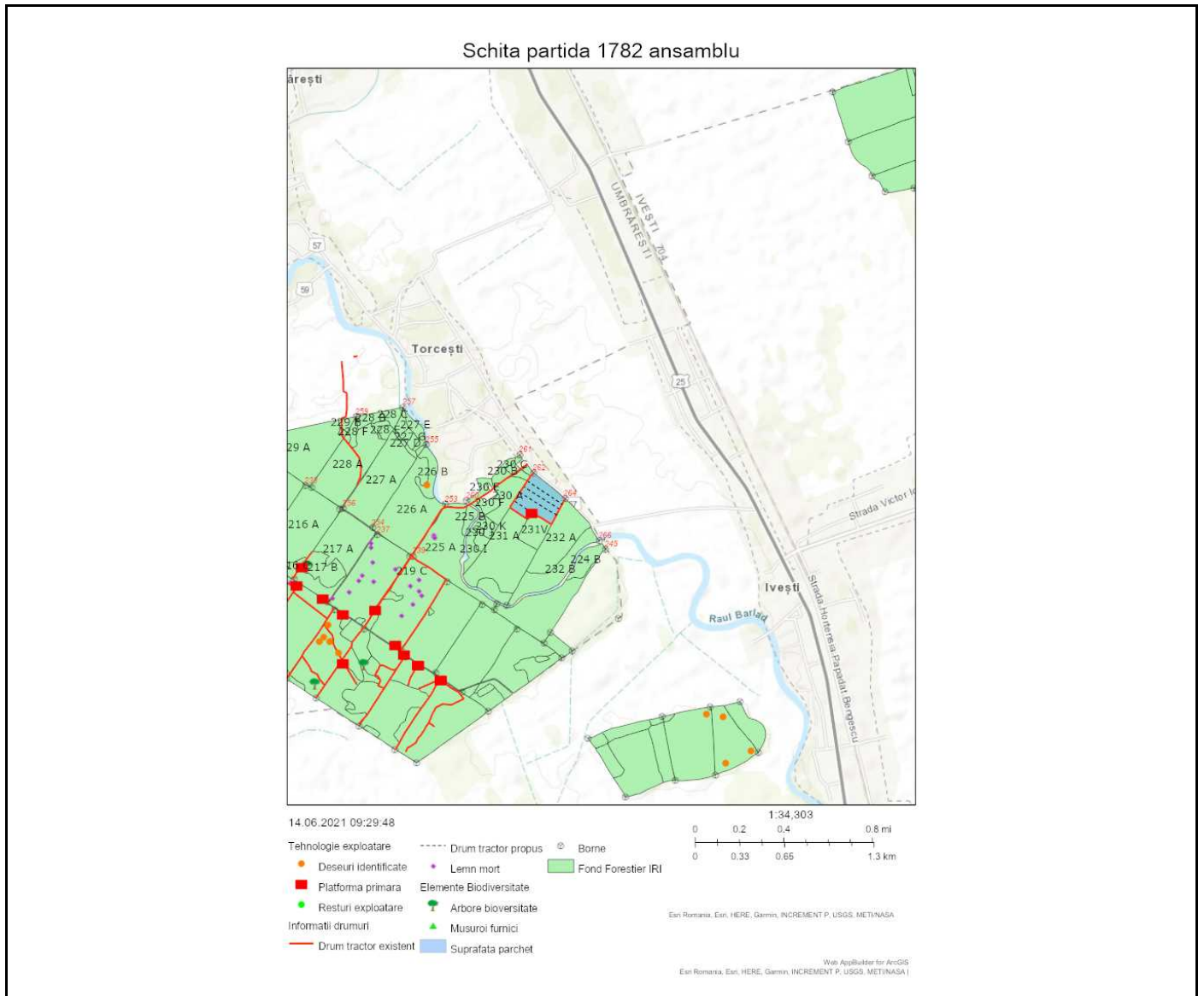

Întocmit: Ing. PAUL DIMA

## Anexă APV nr. 1782/2100125303590 Torcesti

Localizare: U.P. II Galati u.a. 231 A

### A. Evaluarea impactului de mediu /social:

#### 1. Proprietăți/amenajări speciale / în imediata vecinătate ce pot fi afectate în urma operațiunilor:NU

- obiectiv: \_\_\_\_\_
- măsuri de evitare /diminuare a pagubelor: \_\_\_\_\_
- proceduri de compensare a proprietarilor: \_\_\_\_\_

#### 2. Situri cu semnificație culturală, ecologică, economică, religioasă sau spirituală pentru comunitățile locale: NU

- obiectiv: \_\_\_\_\_
- măsuri de evitare /diminuare a pagubelor: \_\_\_\_\_

#### 3. Cursuri de apă ce urmează a fi afectate: NU

- Denumire pârâu: \_\_\_\_\_ lungime sector afectat: \_\_\_\_\_ lucrari hidrotehnice \_\_\_\_\_
- Măsuri de evitare/diminuare a impactului: \_\_\_\_\_
- Zona tampon (delimitare): \_\_\_\_\_
- Podețe de traversare(amplasament, detalii construcție): \_\_\_\_\_
- Restricționarea exploatărilor /colectării lemnului (perioada): \_\_\_\_\_
- Alte soluții tehnice: \_\_\_\_\_

#### 4. Izvoare de apă necesar a fi protejate din zona parchetului:NU

Măsuri \_\_\_\_\_

#### 5. Captări de apă potabilă/amenajari piscicole aflate în aval:NU

- obiectiv (denumire): \_\_\_\_\_
- măsuri de evitare /diminuare a pagubelor: \_\_\_\_\_
- proceduri de compensare a eventualelor pierderi: \_\_\_\_\_

#### 6. Specii protejate\*:NU Obiectiv protejat \_\_\_\_\_

- Măsuri minime de conservare /zona de conservare \_\_\_\_\_

#### 7. Habitate marginale (zone umede, stâncării, grohotișuri, păduri ripariene) :NU / Obiectiv \_\_\_\_\_

- Măsuri de conservare \_\_\_\_\_

#### 8. Păduri cu Valoare Ridicată de conservare:NU / Categoria VRC \_\_\_\_\_

- Măsuri de management \_\_\_\_\_

#### 9. Reteaua de zone de conservare /zone reprezentative ale ecosistemelor naturale +10%":NU

- Măsuri de management: \_\_\_\_\_

#### 10. Drumuri cu eroziune excesivă : NU lungime sector cu eroziune \_\_\_\_\_

- Măsuri de management: \_\_\_\_\_

11. Pe suprafața parchetului s-a identificat și materializat: (i) un număr de \_\_\_\_\_ arbori pentru biodiversitate (lemn mort) - arborii pe picior nu vor fi doborâți dacă nu prezintă pericol din punct de vedere SSM (vezi schița parchetului) / (ii) un număr de "insule de îmbătrânire" delimitate prin O (nu se va recolta masa lemnoasă; se va evita amplasarea cailor de scos apropiat);

12. Pentru transportul materialului lemnos pe drumurile forestiere/publice trebuie aplicate următoarele restricții de rulare \_\_\_\_\_

- restricții de tonaj: \_\_\_\_\_ tronson drum: \_\_\_\_\_ orar: \_\_\_\_\_

**13.** Mențiuni speciale sub raport ecologic, social/turistic (arie protejată, zonă defavorizată, trasee turistice etc.):

—

Soluții adoptate: \_

Resp. marcare Ing.Dima Paul

Data: 14.06.2021

Validat R&C: BOGDAN BANICA