

ACT DE PUNERE ÎN VALOARE

Proprietar: INGKA INVESTMENTS FOREST ASSETS SRL
Arges, UP 8 Arges 2019, Grad de accesibilitate: 251 - 500m

Data întocmirii	Nr. partidă	Nr.Sumal	Unitate de producție	District	Canton	Aprobat
28.06.2021	1802	21001253038 50	VIII Arges	PRAHOVA - ARGES - MEHEDINTI	CICANESTI	

		Informații privind N.T.S.M.	Grupa de specii	Nr.de arbori	Vol. arbore	
Suprafața totală act.	11,10					
Tratament	Rarități					
Natura produsului	SECUNDARE/LUCRARI INGRIJIRE	Stâncării pe	Rășinoase	0	0,00	
Tehnologia de exploatare	Sortimente si multiple de sortimente	Arbori putregăioși	FAG	665	0,88	
Data inventarierii		cu un volum de	Quercinee	7	0,57	
Anul exploatării	2021	Iescării	Diverse tari	14	0,51	
Procedeul de inventariere	Fir cu fir	cu un volum de	Diverse moi	10	1,10	
Ciocan rotund numărul	VN-09-10					
Ciocan pătrat numărul						
				Total	696	0,88

SPECIA	SORTARE DIMENSIONALĂ							Lemn lucru	Coajă	Lemn de foc		Volum brut
	G1	G2	G3	M1	M2	M3	L.S.			Total	VF	
Fag	9,82	149,67	0	56,35	45,95	20,08	4,82	286,69	18,11	283,16	42,26	587,96
Gorun (S)	0	0,34	0	0,61	0,46	0,2	0,05	1,66	0,3	2,03	0,29	3,99
Mesteacan	0	0,49	0	0,11	0,06	0,01	0	0,67	0,15	0,3	0,04	1,12
Paltin de munte	0	0,84	0	0,91	1,66	0,32	0,05	3,78	0,4	1,79	0,38	5,97
Anin negru	0,9	2,9	0	1,18	0,76	0,28	0,05	6,07	1,01	3,95	0,38	11,03
TOTAL	10,72	154,24	0	59,16	48,89	20,89	4,97	298,87	19,97	291,23	43,35	610,07

U.A.	Suprafața ha	Vârsta ani	Panta G	Semințis utilizabil			H.	Volum brut
				%	S.tot	Compoziție		
089 A	11,10	80	20,00	0,00	0		610,07	
Total	11,10				0		610,07	

U.A.	FA	GO.s	ME	PAM	ANN	Total
089 A	587,96	3,99	1,12	5,97	11,03	610,07

U.A.	Specia	Diametre		Inalțimi		Vârsta	Vol. arb.	Nr. arb.	Creștere	SORTARE DIMENSIONALĂ							Lemn lucru	Coajă	Lemn de foc		Volum brut
		dt	dcg	ht	hc					G1	G2	G3	M1	M2	M3	L.S.			Total	VF	
089 A	FA	31,45	26,69	27,10	27,10	80	0,88	665		9,82	149,67	0	56,35	45,95	20,08	4,82	286,69	18,11	283,16	42,26	587,96
089 A	GO.s	23,43	23,43	21,36	21,36	80	0,57	7		0	0,34	0	0,61	0,46	0,2	0,05	1,66	0,3	2,03	0,29	3,99
089 A	ME	42,00	42,00	23,00	23,00	80	1,12	1		0	0,49	0	0,11	0,06	0,01	0	0,67	0,15	0,3	0,04	1,12
089 A	PAM	24,31	24,31	22,27	22,27	80	0,46	13		0	0,84	0	0,91	1,66	0,32	0,05	3,78	0,4	1,79	0,38	5,97
089 A	ANN	31,60	31,60	27,50	27,50	80	1,10	10		0,9	2,9	0	1,18	0,76	0,28	0,05	6,07	1,01	3,95	0,38	11,03
Total U.A.								696	0	10,72	154,24	0	59,16	48,89	20,89	4,97	298,87	19,97	291,23	43,35	610,07
Total general U.A.								696	0	10,72	154,24	0	59,16	48,89	20,89	4,97	298,87	19,97	291,23	43,35	610,07

Sef Ocol
Panait Ion

Birou Fond Forestier,
MIREL DUMITRACHE

Verificat,

Proprietar: INGKA INVESTMENTS FOREST ASSETS SRL

Schita apv 1802,ua 89A, UP 8 AG

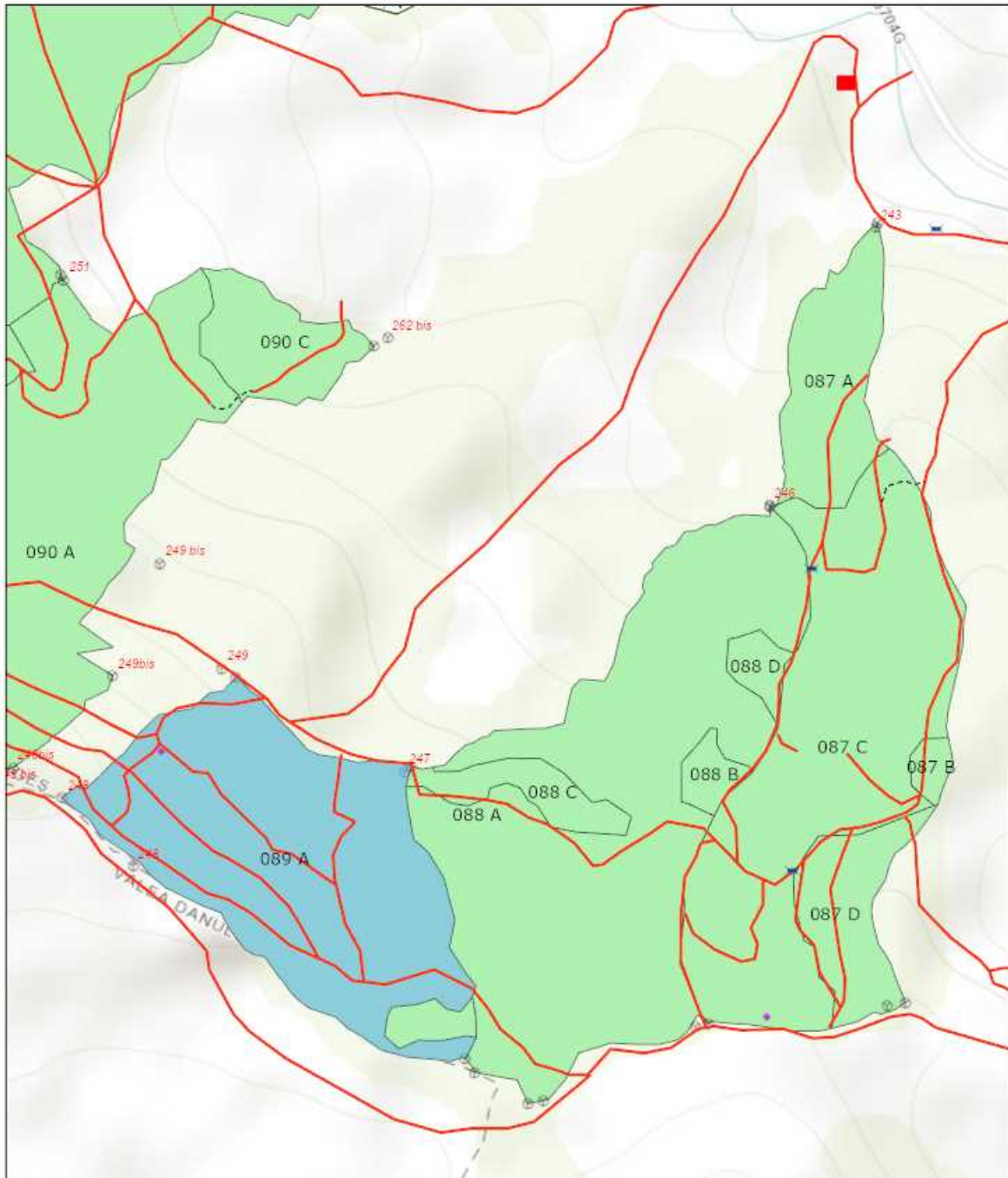

6/29/2021, 11:28:16 AM

- | | |
|-------------------------|---------------------------|
| Tehnologie exploatare | ----- Drum tractor propus |
| ■ Platforma primara | ● Lemn mort |
| ✚ Podet propus | ■ Suprafata parchet |
| Informatii drumuri | ⊙ Borne |
| --- Cale atelaje | ■ Fond Forestier IRI |
| — Drum tractor existent | |

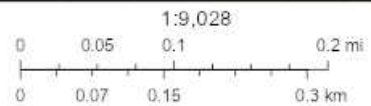

Esri Romania, Esri, HERE, Garmin, INCREMENT P, USGS, METI/NASA

Web AppBuilder for ArcGIS
Esri Romania, Esri, HERE, Garmin, INCREMENT P, USGS, METI/NASA |

Întocmit: Ing. ADRIAN LUCULESCU

SCHIȚA DE ANSAMBLU

Schita de ansamblu la apv 1802,ua 89A, UP 8 AG

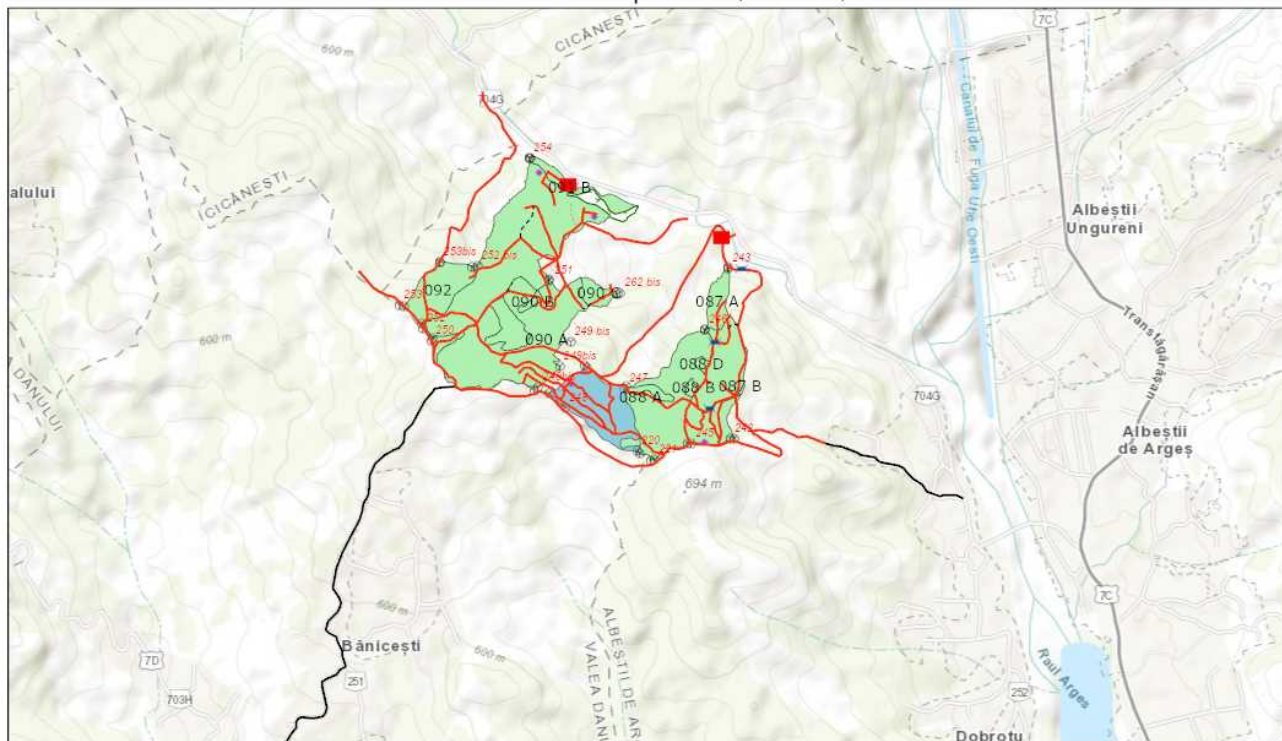

6/29/2021, 11:24:14 AM

Tehnologie exploatare	Informatii drumuri	----- Drum tractor propus	⊗ Borne
■ Platforma primara	--- Cale atelaje	• Lemn mort	■ Fond Forestier IRI
■ Podet propus	— Drum auto forestier	■ Suprafata parchet	
	— Drum tractor existent	■ Insula imbatranire	

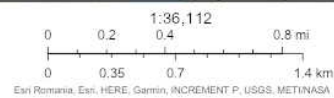

Esri Romania, Esri, HERE, Garmin, INCREMENT P, USGS, METI/NASA

Web AppBuilder for ArcGIS
Esri Romania, Esri, HERE, Garmin, INCREMENT P, USGS, METI/NASA

Întocmit: Ing. ADRIAN LUCULESCU

Anexă APV nr. 1802/2100125303850 Arges

Localizare: U.P. VIII Arges u.a. 89 A

A. Evaluarea impactului de mediu /social:

1. Proprietăți/amenajări speciale / în imediata vecinătate ce pot fi afectate în urma operațiunilor:DA

- obiectiv: Traseu colectare și teren platforma primara de la OS Curtea de Aeges.
- măsuri de evitare /diminuare a pagubelor: Respectarea suprafeței platformei primare și a condițiilor impuse de proprietarul acesteia.
- proceduri de compensare a proprietarilor: Înțelegere între factorul afectat și beneficiarul masei lemnoase

2. Situri cu semnificație culturală, ecologică, economică, religioasă sau spirituală pentru comunitățile locale: NU

- obiectiv: _____
- măsuri de evitare /diminuare a pagubelor: _____

3. Cursuri de apă ce urmează a fi afectate: DA

- Denumire pârâu: Cicanesti lungime sector afectat: 10 lucrari hidrotehnice Nivelarea zonei de amplasare a podetului
- Măsuri de evitare/diminuare a impactului: Trecerea se face numai pe podetul amplasat.
- Zona tampon (delimitare): Nu.
- Podețe de traversare(amplasament, detalii construcție): 1 podet sau tuburi
- Restricționarea exploatărilor /colectării lemnului (perioada): In perioadele cu precipitatii nu se exploateaza.
- Alte soluții tehnice: Se pot discuta si la autorizarea partizii.

4. Izvoare de apă necesar a fi protejate din zona parchetului:NU

Măsuri _____

5. Captări de apă potabilă/amenajari piscicole aflate în aval:NU

- obiectiv (denumire): _____
- măsuri de evitare /diminuare a pagubelor: _____
- proceduri de compensare a eventualelor pierderi: _____

6. Specii protejate*:NU Obiectiv protejat _____

- Măsuri minime de conservare /zona de conservare _____

7. Habitate marginale (zone umede, stâncării, grohotișuri, păduri ripariene) :NU / Obiectiv _____

- Măsuri de conservare _____

8. Păduri cu Valoare Ridică de conservare:NU / Categoria VRC _____

- Măsuri de management _____

9. Reteaua de zone de conservare /zone reprezentative ale ecosistemelor naturale +10%":NU

- Măsuri de management: _____

10. Drumuri cu eroziune excesivă : NU lungime sector cu eroziune _____

- Măsuri de management: _____

11. Pe suprafața parchetului s-a identificat și materializat: (i) un număr de 1 arbori pentru biodiversitate (lemn mort) - arborii pe picior nu vor fi doborâți dacă nu prezintă pericol din punct de vedere SSM (vezi schița parchetului) / (ii) un număr de "insule de îmbătrânire" delimitate prin - (nu se va recolta masa lemnoasa; se va evita amplasarea cailor de scos apropiat);

12. Pentru transportul materialului lemnos pe drumurile forestiere/publice trebuie aplicate următoarele restricții de rulare _____

- restricții de tonaj: _____ tronson drum: _____ orar: _____

13. Mențiuni speciale sub raport ecologic, social/turistic (arie protejată, zonă defavorizată, trasee turistice etc.):

Exploatarea se face cand terenul este inghetat sau uscat, nu se exploateaza in perioade cu precipitatii,terenul este friab si se pot deteriora caile de scos apropiat.Suprafata platformei primare si a

Soluții adoptate: Respectarea conditiilor impuse pentru traversarea Raului Cicanesti si a conditiilor impuse la amplasarea platformei primare.

Resp. marcare Luculescu Adrian

Data: 29.06.2021

Validat R&C: BOGDAN BANICA