

ACT DE PUNERE ÎN VALOARE

Proprietar: INGKA INVESTMENTS FOREST ASSETS SRL
Pda 2304_Zagon_50D, 7 Cov., Grad de accesibilitate: > 1500m

Data întocmirii	Nr. partidă	Nr.Sumal	Unitate de producție	District	Canton	Aprobat
14.12.2020	2304		VII Covasna	BUZAU - COVASNA - BIHOR	ZAGON	

Suprafața totală act.	Tratament	Natura produsului	Tehnologia de exploatare	Data inventarierii	Anul exploatării	Procedeul de inventariere	Ciocan rotund numărul	Ciocan pătrat numărul	Informații privind N.T.S.M.	Grupa de specii	Nr.de arbori	Vol. arbore
1,85	Progr.rac	PRINCIPALE CODRU	Trunchiuri si catarge	24.11.2020	2021	Fir cu fir			Stâncării pe ha	Rășinoase	8	1,38
									Arbori putregăioși buc	FAG	51	4,26
									cu un volum de mc	Quercinee	0	0,00
									Iescării buc	Diverse tari	3	1,67
									cu un volum de mc	Diverse moi	0	0,00
										Total	62	3,76

SPECIA	SORTARE DIMENSIONALĂ							Lemn lucru	Coajă	Lemn de foc		Volum brut
	G1	G2	G3	M1	M2	M3	L.S.			Total	VF	
Brad	5	1	0	0	0	0	0	6	1	0	0	7
Molid	0	2	1	1	0	0	0	4	0	0	0	4
Fag	69	8	0	1	0	0	0	78	4	135	9	217
Paltin de munte	0	1	0	0	0	0	0	1	0	4	0	5
TOTAL	74	12	1	2	0	0	0	89	5	139	9	233

U.A.	Suprafața ha	Vârsta ani	Panta G	Seminiș utilizabil				Volum brut	
				%	S.tot	Compoziție			H.
050 D	1,85	165	10.00	81.08	1,5	10Fa		0,7	233
Total	1,85				1,5				233

U.A.	BR	MO	FA	PAM	Total
050 D	7	4	217	5	233

U.A.	Specia	Diametre		Inalțimi		Vârsta	Vol. arb.	Nr. arb.	Creș tere	SORTARE DIMENSIONALĂ							Lemn lucru	Coajă	Lemn de foc		Volum brut
		dt	deg	ht	hc					G1	G2	G3	M1	M2	M3	L.S.			Total	VF	
050 D	BR	59,00	59,01	30,50	30,50	165	3,50	2		5	1	0	0	0	0	0	6	1	0	0	7
050 D	MO	28,00	28,25	21,50	21,57	165	0,67	6		0	2	1	1	0	0	0	4	0	0	0	4
050 D	FA	61,78	60,13	30,11	29,82	165	4,25	51		69	8	0	1	0	0	0	78	4	135	9	217
050 D	PAM	47,00	44,21	24,00	23,50	165	1,67	3		0	1	0	0	0	0	0	1	0	4	0	5
Total U.A.								62	0	74	12	1	2	0	0	0	89	5	139	9	233
Total general U.A.								62	0	74	12	1	2	0	0	0	89	5	139	9	233

Sef Ocol
Panait Ion

Birou Fond Forestier,
SIMONA STANILA

Verificat,

Proprietar: INGKA INVESTMENTS FOREST ASSETS SRL

UP VII Covasna, ua 50D



23.11.2020, 19:00:05

- | | |
|--|---|
| Tehnologie exploatare | Elemente Biodiversitate |
| ■ Platforma primara | 🌳 Arbore biodiversitate |
| Informatii drumuri | Suprafata parchet |
| — Drum tractor existent | Borne |
| | Fond Forestier IRI |

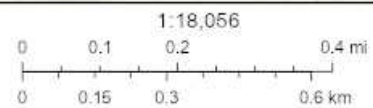

Esri Romania, Esri, HERE, Garmin, INCREMENT P, USGS, METI/NASA

Web AppBuilder for ArcGIS
Esri Romania, Esri, HERE, Garmin, INCREMENT P, USGS, METI/NASA |

Întocmit: Ing. COSMIN BORCEA

SCHIȚA DE ANSAMBLU

Schita ansamblu UP 7 Covasna - Zagon

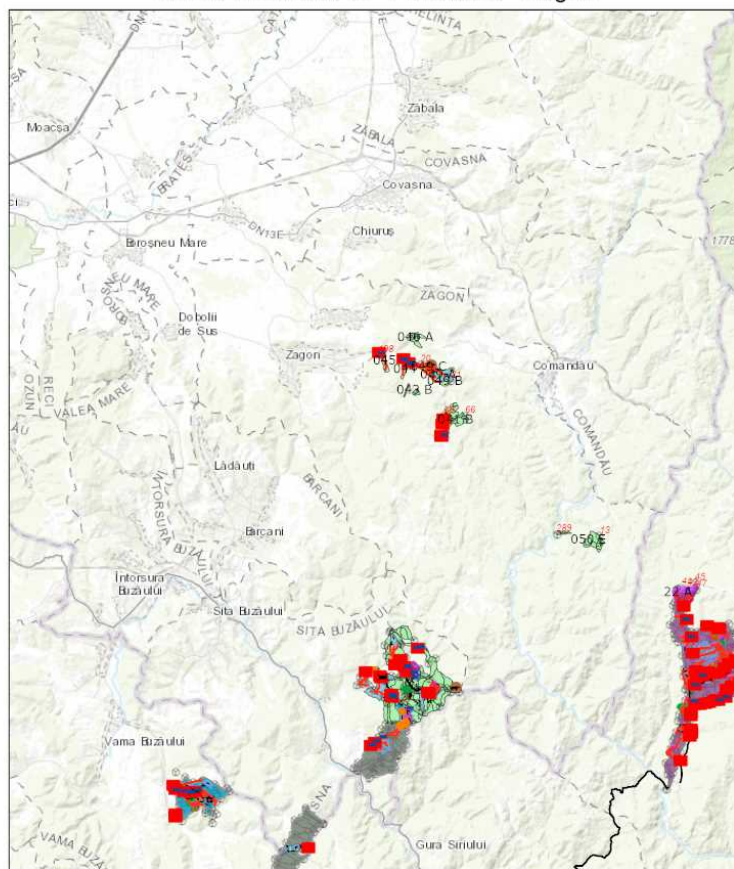

25.03.2020, 14:38:28

- | | | |
|-----------------------|-------------------------|-----------------------|
| Contur UP | Platforma primara | Drum tractor existent |
| I Neholu | Podet existent | Drum tractor propus |
| XVI Vama Buzaului | Podet propus | Lemn mort |
| XXII Crasna | Elemente Biodiversitate | Arbore biodiversitate |
| Tehnologie exploatare | Informatii drumuri | Barlog Urs |
| Desuri identificate | Cale atelaje | Drum auto forestier |

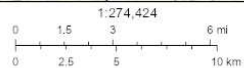

Sources: Esri, HERE, Garmin, Intermap, increment P Corp., GEBCO, USGS, FAO, NPS, NRCAN, GeoBasis, IGN, Kadaster NL, Ordnance Survey, Esri Japan, METI, Esri China (Hong Kong), Swisstopo, Swire, and the GIS User Community

Web AppBuilder for ArcGIS
Esri Romania, Esri, HERE, Garmin, USGS, NGA

Întocmit: Ing. COSMIN BORCEA

Anexă APV nr. 2304 Pda 2304_Zagon_50D

Localizare: U.P. VII Covasna u.a. 50 D

A. Evaluarea impactului de mediu /social:

1. Proprietăți/amenajări speciale / în imediata vecinătate ce pot fi afectate în urma operațiunilor:DA

- obiectiv: Fond forestier persoane fizice.
- măsuri de evitare /diminuare a pagubelor: Respectarea drumurilor de scos-apropiat.
- proceduri de compensare a proprietarilor: Înțelegere între factorul afectat și beneficiarul masei lemnoase.

2. Situri cu semnificație culturală, ecologică, economică, religioasă sau spirituală pentru comunitățile locale: NU

- obiectiv: _____
- măsuri de evitare /diminuare a pagubelor: _____

3. Cursuri de apă ce urmează a fi afectate: NU

- Denumire pârâu: _____ lungime sector afectat: _____ lucrari hidrotehnice _____
- Măsuri de evitare/diminuare a impactului: _____
- Zona tampon (delimitare): _____
- Podețe de traversare(amplasament, detalii construcție): _____
- Restricționarea exploatărilor /colectării lemnului (perioada): _____
- Alte soluții tehnice: _____

4. Izvoare de apă necesar a fi protejate din zona parchetului:NU

Măsuri _____

5. Captări de apă potabilă/amenajari piscicole aflate în aval:NU

- obiectiv (denumire): _____
- măsuri de evitare /diminuare a pagubelor: _____
- proceduri de compensare a eventualelor pierderi: _____

6. Specii protejate*:NU Obiectiv protejat _____

- Măsuri minime de conservare /zona de conservare _____

7. Habitate marginale (zone umede, stâncării, grohotișuri, păduri ripariene) :NU / Obiectiv _____

- Măsuri de conservare _____

8. Păduri cu Valoare Ridicată de conservare:NU / Categoria VRC _____

- Măsuri de management _____

9. Reteaua de zone de conservare /zone reprezentative ale ecosistemelor naturale +10%":NU

- Măsuri de management: _____

10. Drumuri cu eroziune excesivă : NU lungime sector cu eroziune _____

- Măsuri de management: _____

11. Pe suprafața parchetului s-a identificat și materializat: (i) un număr de 12 arbori pentru biodiversitate (lemn mort) - arborii pe picior nu vor fi doborâți dacă nu prezintă pericol din punct de vedere SSM (vezi schița parchetului) / (ii) un număr de "insule de îmbătrânire" delimitate prin Nu este cazul. (nu se va recolta masa lemnoasă; se va evita amplasarea cailor de scos apropiat);

12. Pentru transportul materialului lemnos pe drumurile forestiere/publice trebuie aplicate următoarele

restricții de rulare _____

- restricții de tonaj: _____ tronson drum: _____ orar: _____

13. Mențiuni speciale sub raport ecologic, social/turistic (arie protejată, zonă defavorizată, trasee turistice etc.):

Nu sunt necesare.

Soluții adoptate: Pe drumul forestier se percepe taxa de peiaj.

Resp. marcarea Borcea Cosmin

Data: 05.01.2021

Validat R&C: BOGDAN BANICA