

## ACT DE PUNERE ÎN VALOARE

**Proprietar: INGKA INVESTMENTS FOREST ASSETS SRL**  
Rarituri\_Valea Muntelui, UP 25 Aiud 2019, Grad de accesibilitate: 251 - 500m

Data întocmirii	Nr. partidă	Nr.Sumal	Unitate de producție	District	Canton	Aprobat
05.08.2019	4151		XXV Aiud	BUZAU - COVASNA - BIHOR	AIUD	

Suprafața totală act.	Tratament	Natura produsului	Tehnologia de exploatare	Data inventarierii	Anul exploatării	Procedeul de inventariere	Ciocan rotund numărul	Ciocan pătrat numărul	Informații privind N.T.S.M.	Grupa de specii	Nr.de arbori	Vol. arbore
14,00	Rarituri	SECUNDARE RARITURI	Sortimente si multiple de sortimente	05.08.2019	2021	Fir cu fir			Stâncării pe ha	Rășinoase	2068	0,22
									Arbori putregăioși buc	FAG	0	0,00
									cu un volum de mc	Quercinee	0	0,00
									Iescării buc	Diverse tari	289	0,13
									cu un volum de mc	Diverse moi	408	0,27
										Total	2765	0,22

SPECIA	SORTARE DIMENSIONALĂ								Lemn lucru	Coajă	Lemn de foc		Volum brut
	G1	G2	G3	M1	M2	M3	L.S.	Total			VF		
Molid	0	29	41	123	82	0	29	304	40	104	21	448	
Mesteacan	0	0	0	0	2	12	10	24	5	9	2	38	
Plop tremurator	0	7	0	12	13	15	7	54	9	21	7	84	
Salcie capreasca	0	0	0	1	3	5	2	11	1	15	2	27	
<b>TOTAL</b>	<b>0</b>	<b>36</b>	<b>41</b>	<b>136</b>	<b>100</b>	<b>32</b>	<b>48</b>	<b>393</b>	<b>55</b>	<b>149</b>	<b>32</b>	<b>597</b>	

U.A.	Suprafața ha	Vârsta ani	Panta G	Seminiș utilizabil					Volum brut
				%	S.tot	Compoziție			
063 A	14,00	45	30,00	0,00	0				597
<b>Total</b>	<b>14,00</b>				<b>0</b>				<b>597</b>

U.A.	MO	ME	PLT	SAC	Total
063 A	448	38	84	27	<b>597</b>

U.A.	Specia	Diametre		Inalțimi		Vârsta	Vol. arb.	Nr. arb.	Creș tere	SORTARE DIMENSIONALĂ								Lemn lucru	Coajă	Lemn de foc		Volum brut
		dt	deg	ht	hc					G1	G2	G3	M1	M2	M3	L.S.	Total			VF		
063 A	MO	18,00	18,40	18,00	18,10	45	0,22	2068	7	0	29	41	123	82	0	29	304	40	104	21	448	
063 A	ME	16,00	15,80	16,00	15,90	45	0,13	289	1	0	0	0	0	2	12	10	24	5	9	2	38	
063 A	PLT	22,00	21,90	22,00	22,00	45	0,34	246	1	0	7	0	12	13	15	7	54	9	21	7	84	
063 A	SAC	16,00	16,80	15,00	15,30	45	0,17	162		0	0	0	1	3	5	2	11	1	15	2	27	
<b>Total U.A.</b>								<b>2765</b>	<b>9</b>	<b>0</b>	<b>36</b>	<b>41</b>	<b>136</b>	<b>100</b>	<b>32</b>	<b>48</b>	<b>393</b>	<b>55</b>	<b>149</b>	<b>32</b>	<b>597</b>	
<b>Total general U.A.</b>								<b>2765</b>	<b>9</b>	<b>0</b>	<b>36</b>	<b>41</b>	<b>136</b>	<b>100</b>	<b>32</b>	<b>48</b>	<b>393</b>	<b>55</b>	<b>149</b>	<b>32</b>	<b>597</b>	

Sef Ocol  
Panait Ion

Birou Fond Forestier,  
SIMONA STANILA

Verificat,

Proprietar: INGKA INVESTMENTS FOREST ASSETS SRL

UP 24 Aiud, ua 63A

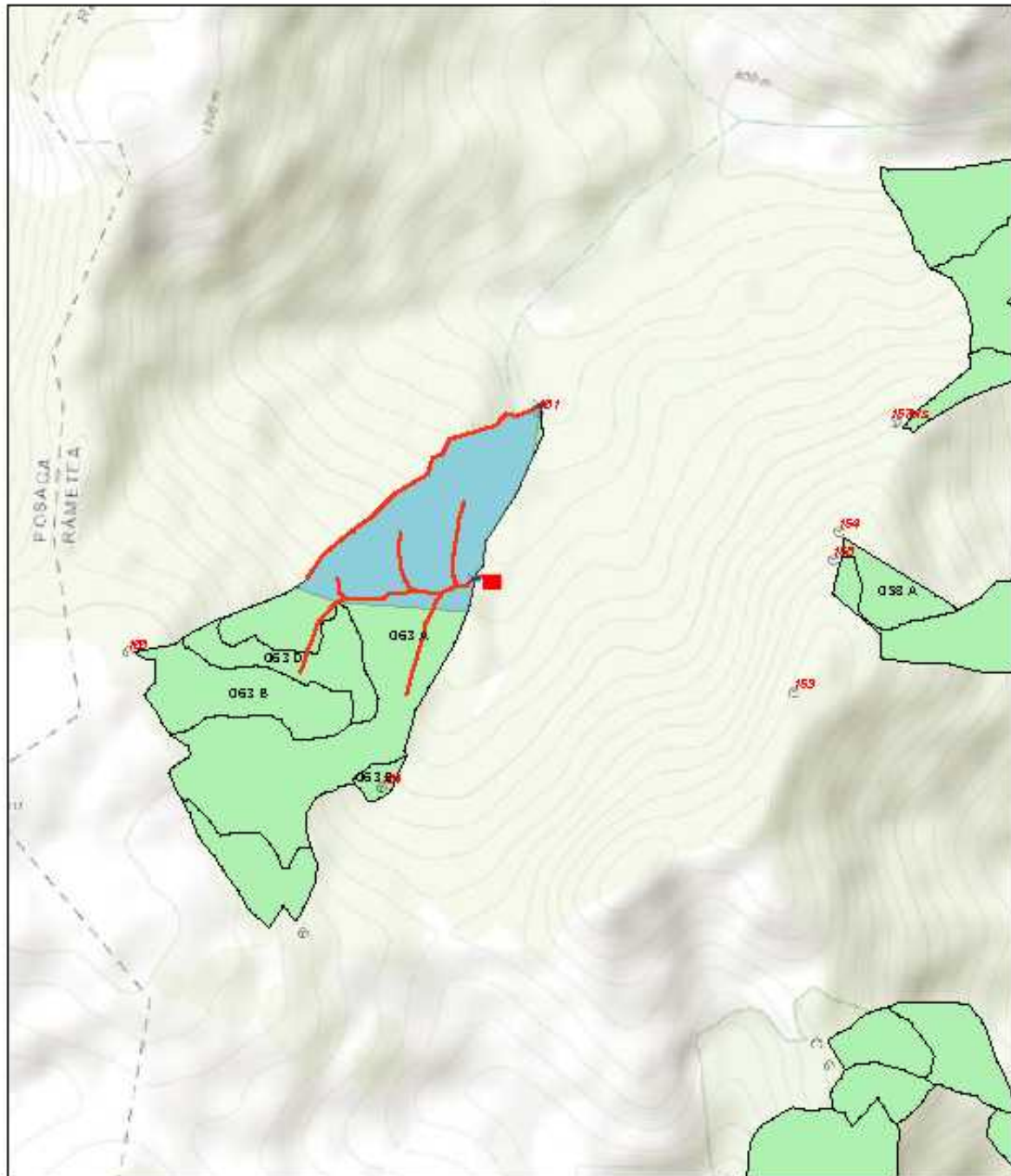

8/17/2019, 10:05:52 PM

- |                       |                    |
|-----------------------|--------------------|
| Tehnologie exploatare | Suprafata parchet  |
| Platforma primara     | Borne              |
| Podet propus          | Fond Forestier IRI |
| Informatii drumuri    |                    |
| Drum tractor existent |                    |

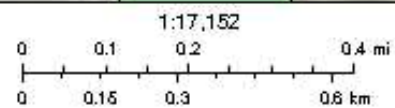

Source: Esri, HERE, Garmin, Intermap, increment P Corp., GEBCO, USGS, FAO, NPS, NRCAN, GeBCO, IGN, Kabdar, NL, Ordnance Survey, Esri Japan, METI, Esri China (Hong Kong), Swisstopo, Mapbox Contributors, and the GIS User Community

Web App Builder for ArcGIS  
Esri Romania, Esri, HERE, Garmin, INCREMENT P, USGS, METRASA |

Întocmit: Ing. COSMIN BORCEA

# SCHIȚA DE ANSAMBLU

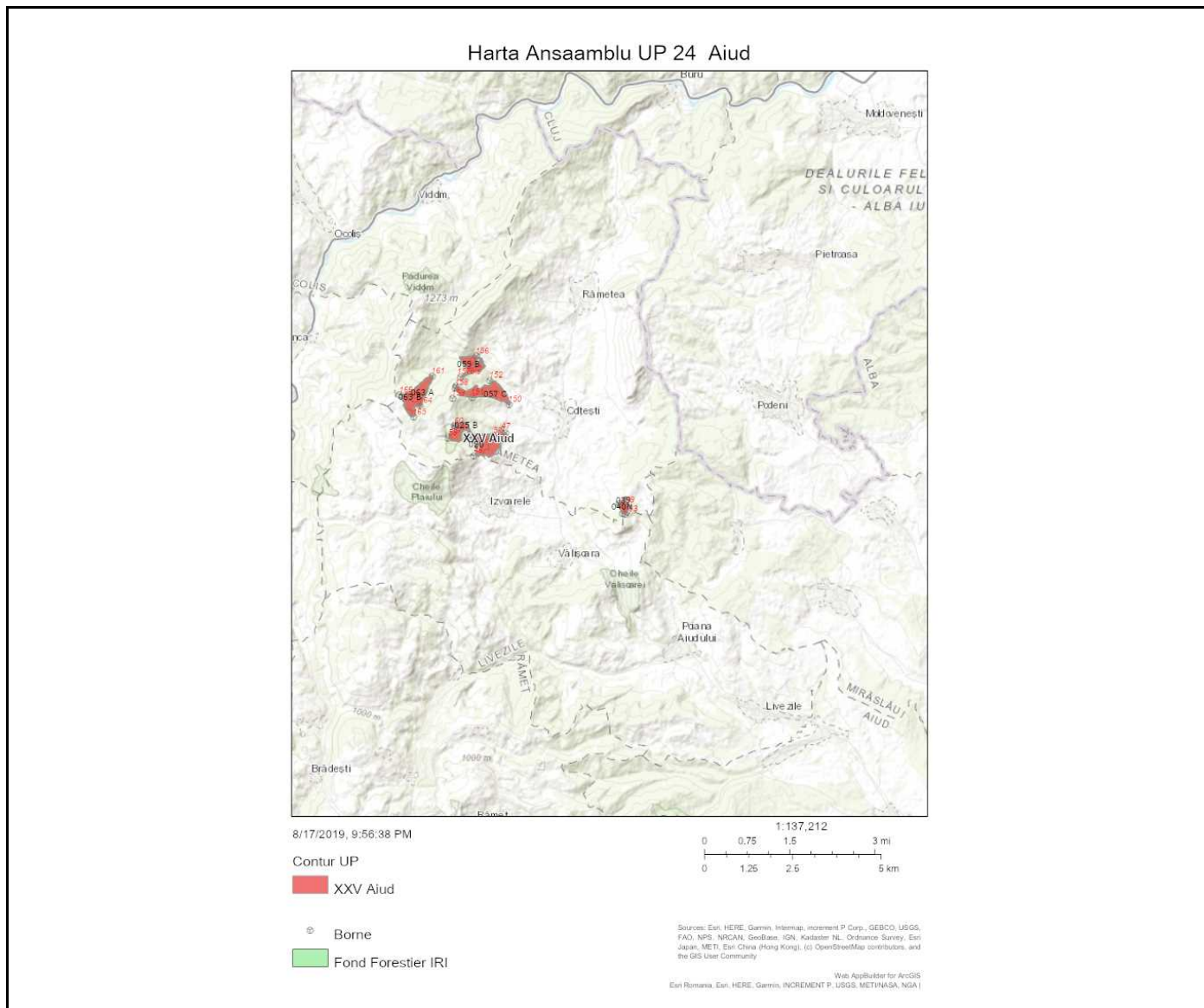

Întocmit: Ing. COSMIN BORCEA

## Anexă APV nr. 4151 Rarități\_Valea Muntelui

### A. Evaluarea impactului de mediu /social:

#### 1. Proprietăți/amenajări din imediata vecinătate ce pot fi afectate în urma operațiunilor:NU

Detalii obiectiv:

Date contact proprietar:

Măsuri speciale de evitare /diminuare a pagubelor:

Proceduri de compensare a proprietarilor:

#### 2. Cursuri de apă ce urmează a fi afectate cu respectarea OM 1540/2011:DA

Denumire pârâu:	Parau Coltesti	lungime sector afectat (m)	4
-----------------	----------------	----------------------------	---

Măsuri speciale de evitare/diminuare a impactului constau în:

- Zona tampon (delimitare): 4
- Podețe de traversare(amplasament, detalii construcție): podet din lemn
- Restricționarea exploatărilor /colectării lemnului (perioada): nu este cazul

Alte soluții tehnice: nu este cazul

#### 3. Izvoare de apă necesare a fi protejate din zona parchetului:NU

Măsuri speciale:

#### 4. Captări de apă potabilă/păstrării/crescătorii de pește aflate în aval:NU

Denumire:	<input style="width: 100%;" type="text"/>
Măsuri de evitare/diminuare a pagubelor:	<input style="width: 100%;" type="text"/>
Proceduri de compensare a eventualelor pierderi:	<input style="width: 100%;" type="text"/>

#### 5. Specii protejate (lista cu elementele biodiversitate):NU

Elementele biodiversitate:

Măsuri:

#### 6. Habitate marginale (zone umede, stâncării, grohotișuri, liziere, păduri ripariene) :NU

Elemente:

Măsuri:	
---------	--

**7. Păduri cu Valoare Ridicata de Conservare:NU**

Categoria (cod, denumire):		Suprafața (ha)	
----------------------------	--	----------------	--

Măsuri:	
---------	--

**8. Zone excluse de la tăieri cu scop comercial (5%) :NU**

Motivul constituirii partizii:	
--------------------------------	--

Măsuri:	
---------	--

**9. Suprafețe destinate conservării (ap), cu obiectiv prioritar biodiversitatea (10%):NU**

Măsuri:	
---------	--

**10. Drumuri cu eroziune excesivă :****Existenta drum: NU**

Măsuri:		Lungime (m)	
---------	--	-------------	--

**11.** Pe suprafața parchetului s-au identificat un nr. de **NU** "arbori morți", un nr. de arbori de biodiversitate și un nr. de insule de îmbătrânire cu suprafață de ha, ce vor fi protejate în urma activităților de exploatare.

**12.** Pe suprafața parchetului s-au identificat un număr de elemente de biodiversitate (*vezi schița parchetului*).

**13.** Pentru transportul materialului lemnos trebuie aplicate următoarele restricții de rulare:

Tronson drum:		Restricții de tonaj (t)		Orar	
---------------	--	-------------------------	--	------	--

Observații drumuri:

**14.** Mențiuni speciale sub raport ecologic /social (arie protejată, zonă defavorizată, etc):

Alte observații: nu este cazul

Întocmit: Ing. Borcea Cosmin  
Validat R&C: MADALINA MITITELU

Data: 20.08.2019