

ACT DE PUNERE ÎN VALOARE

Proprietar: INGKA INVESTMENTS FOREST ASSETS SRL
P da 7300_17C_Ilia, 27 Ilia

Data întocmirii	Nr. partidă	Nr.Sumal	Unitate de producție	District	Canton	Aprobat
10.09.2019	7300		XXVII Ilia	PRAHOVA - ARGES - MEHEDINTI	ILIA	

		Informații privind N.T.S.M.	Grupa de specii	Nr.de arbori	Vol. arbore
Suprafața totală act.	1,40				
Tratament	Progr.1				
Natura produsului	PRINCIPALE CODRU	Stâncării pe	Rășinoase	0	0,00
Tehnologia de exploatare	Sortimente si multiple de sortimente	Arbori putregăioși	FAG	0	0,00
Data inventarierii	04.09.2019	cu un volum de	Quercinee	135	1,25
Anul exploatării	2021	Iescării	Diverse tari	99	0,14
Procedeul de inventariere	Fir cu fir	cu un volum de	Diverse moi	0	0,00
Ciocan rotund numărul			Total	234	0,78
Ciocan pătrat numărul					

SPECIA	SORTARE DIMENSIONALĂ							Lemn lucru	Coajă	Lemn de foc		Volum brut
	G1	G2	G3	M1	M2	M3	L.S.			Total	VF	
Cer (L)	6	46	0	11	5	3	1	72	16	40	11	128
Garnita (L)	3	6	0	2	1	1	0	13	3	16	1	32
Gorun (L)	0	3	0	1	1	0	0	5	1	3	0	9
Carpen	0	0	0	0	0	2	1	3	0	11	1	14
Mojdrean	0	0	0	0	0	0	0	0	0	0	0	0
TOTAL	9	55	0	14	7	6	2	93	20	70	13	183

U.A.	Suprafața ha	Vârsta ani	Panta G	Seminiș utilizabil					Volum brut
				%	S.tot	Compoziție			
017 C	1,40	103	10.00	0.00	0				183
Total	1,40				0				183

U.A.	CE.1	GI.1	GO.1	CA	MJ	Total
017 C	128	32	9	14	0	183

U.A.	Specia	Diametre		Inalțimi		Vârsta	Vol. arb.	Nr. arb.	Creș tere	SORTARE DIMENSIONALĂ							Lemn lucru	Coajă	Lemn de foc		Volum brut
		dt	deg	ht	hc					G1	G2	G3	M1	M2	M3	L.S.			Total	VF	
017 C	CE.1	35,30	37,70	27,50	28,20	103	1,29	99	2	6	46	0	11	5	3	1	72	16	40	11	128
017 C	GI.1	33,40	33,90	26,10	26,20	103	1,19	27		3	6	0	2	1	1	0	13	3	16	1	32
017 C	GO.1	28,00	30,80	27,50	28,50	103	1,00	9		0	3	0	1	1	0	0	5	1	3	0	9
017 C	CA	16,00	15,80	13,10	13,00	103	0,14	97		0	0	0	0	0	2	1	3	0	11	1	14
017 C	MJ	20,00	19,50	15,00	14,90	103	0,00	2		0	0	0	0	0	0	0	0	0	0	0	0
Total U.A.								234	2	9	55	0	14	7	6	2	93	20	70	13	183
Total general U.A.								234	2	9	55	0	14	7	6	2	93	20	70	13	183

Sef Ocol
Panait Ion

Birou Fond Forestier,
SIMONA STANILA

Verificat,

Proprietar: INGKA INVESTMENTS FOREST ASSETS SRL

Schita apv 7300, ua 17C, UP 27 HD

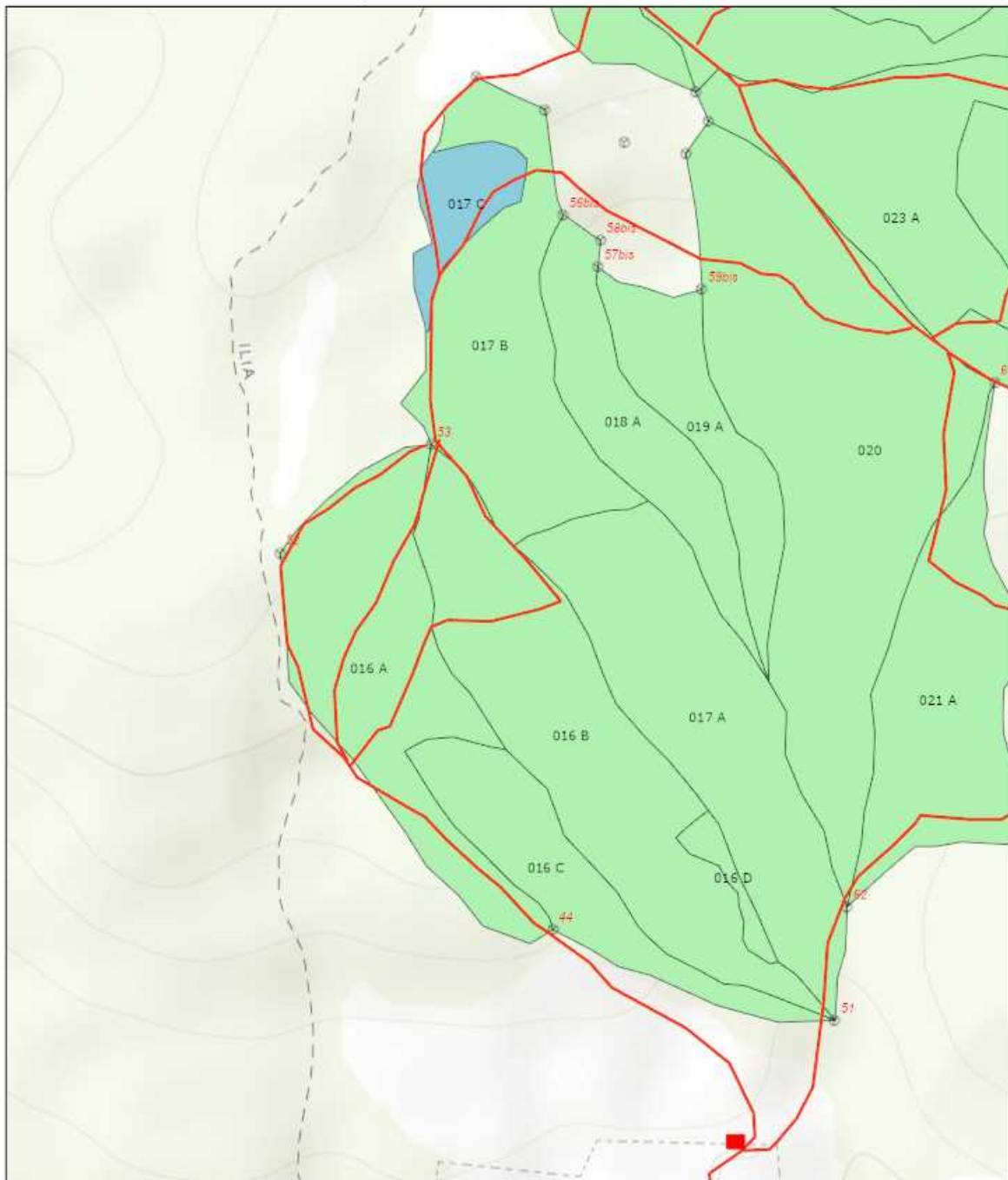

9/12/2019, 10:06:50 PM

- | | |
|---|--|
| Tehnologie exploatare |  Suprafata parchet |
|  Platforma primara |  Borne |
| Informatii drumuri |  Fond Forestier IRI |
|  Drum tractor existent | |

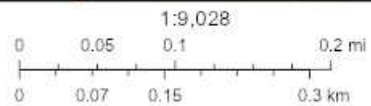

Sources: Esri, HERE, Garmin, Intermap, increment P Corp., GEBCO, USGS, FAO, NPS, NRCAN, GeoBase, IGN, Kadaster NL, Ordnance Survey, Esri Japan, METI, Esri China (Hong Kong), (c) OpenStreetMap contributors, and the GIS User Community

Web AppBuilder for ArcGIS
Esri Romania, Esri, HERE, Garmin, INCREMENT P, USGS, METI/NASA |

Întocmit: Ing. ADRIAN LUCULESCU

SCHIȚA DE ANSAMBLU

Schita de ansamblu la apv 7300, ua 17C, UP 27 HD

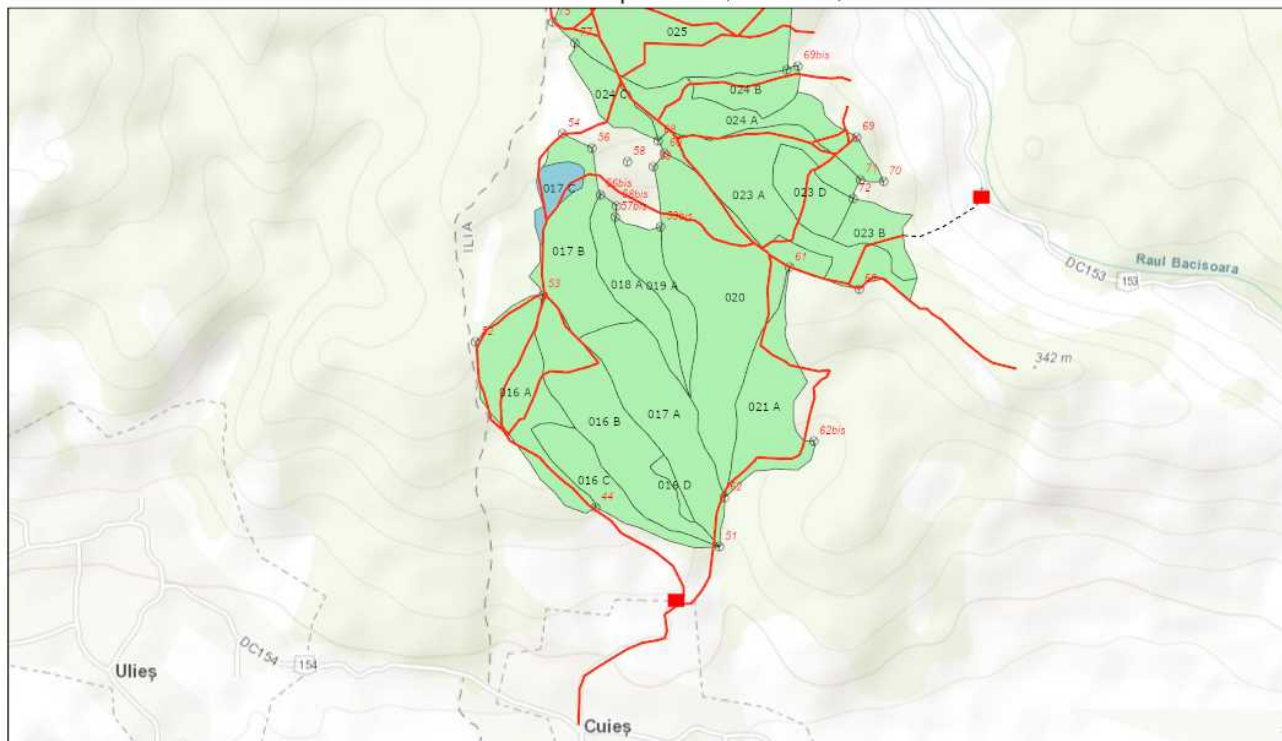

9/12/2019, 10:13:54 PM

- | | | |
|-----------------------|-------------------------------|----------------------|
| Tehnologie exploatare | Informatii drumuri | Suprafata parchet |
| ■ Platforma primara | — Drum tractor existent | ⊙ Borne |
| | - - - - - Drum tractor propus | ■ Fond Forestier IRI |

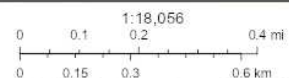

Sources: Esri, HERE, Garmin, Intermap, increment P Corp., GEBCO, USGS, FAO, NPS, NRCAN, GeoBase, IGN, Kadaster NL, Ordnance Survey, Esri Japan, METI, Esri China (Hong Kong), Swisstopo, Mapbox Contributors, and the GIS User Community

Web AppBuilder for ArcGIS
Esri Romania, Esri, HERE, Garmin, INCREMENT P, USGS, METI/NASA |

Întocmit: Ing. ADRIAN LUCULESCU

Anexă APV nr. 7300 P da 7300_17C_Ilia

A. Evaluarea impactului de mediu /social:

1. Proprietăți/amenajări din imediata vecinătate ce pot fi afectate în urma operațiunilor:DA

Detalii obiectiv:	Drum pietruit Sat Cuies, suprafata platforma primara terenuri proprietri loc Cuies.
Date contact proprietar:	Primaria Ilia, tel: 0254282716
Măsurile speciale de evitare /diminuare a pagubelor:	Exploatarea se face cand terenul nu este moale de la precipitatii sau de la dezghet.
Proceduri de compensare a proprietarilor:	Raman in sarcina cumparatorului masei lemnoase

2. Cursuri de apă ce urmează a fi afectate cu respectarea OM 1540/2011:NU

Denumire pârâu:		lungime sector afectat (m)	

Măsurile speciale de evitare/diminuare a impactului constau în:

- Zona tampon (delimitare):
- Podețe de traversare(amplasament, detalii construcție):
- Restricționarea exploatărilor /colectării lemnului (perioada):

Alte soluții tehnice:

3. Izvoare de apă necesare a fi protejate din zona parchetului:NU

Măsurile speciale:	
--------------------	--

4. Captări de apă potabilă/păstrării/crescătorii de pește aflate în aval:NU

Denumire:	
Măsurile de evitare/diminuare a pagubelor:	
Proceduri de compensare a eventualelor pierderi:	

5. Specii protejate (lista cu elementele biodiversitate):NU

Elementele biodiversitate:	
----------------------------	--

Măsurile:	
-----------	--

6. Habitate marginale (zone umede, stâncării, grohotișuri, liziere, păduri ripariene) :NU

Elemente:	
-----------	--

Măsuri:	
---------	--

7. Păduri cu Valoare Ridicata de Conservare:NU

Categoria (cod, denumire):		Suprafața (ha)	
----------------------------	--	----------------	--

Măsuri:	
---------	--

8. Zone excluse de la tăieri cu scop comercial (5%) :NU

Motivul constituirii partizii:	
--------------------------------	--

Măsuri:	
---------	--

9. Suprafețe destinate conservării (ap), cu obiectiv prioritar biodiversitatea (10%):NU

Măsuri:	
---------	--

10. Drumuri cu eroziune excesivă :**Existenta drum: NU**

Măsuri:		Lungime (m)	
---------	--	-------------	--

11. Pe suprafața parchetului s-au identificat un nr. de **NU** "arbori morți", un nr. de arbori de biodiversitate și un nr. de insule de îmbătrânire cu suprafață de ha, ce vor fi protejate în urma activităților de exploatare.

12. Pe suprafața parchetului s-au identificat un număr de elemente de biodiversitate (*vezi schița parchetului*).

13. Pentru transportul materialului lemnos trebuie aplicate următoarele restricții de rulare:

Tronson drum:	Zona sat Cuies	Restricții de tonaj (t)	3,5 t	Orar	Permanent
---------------	----------------	-------------------------	-------	------	-----------

Observații drumuri: Drumul ce ajunge în sat Cuies trece pe sub autostrada A1 și pe sub linia electrică de cale CFR, iar pentru asta este o limitare de înălțime de 4,5 m

14. Mențiuni speciale sub raport ecologic /social (arie protejată, zonă defavorizată, etc):

Alte observații: Exploatarea se face când terenul nu este moale de la precipitații sau dezgheț. Suprafața platformei primare nu este pe proprietatea Ingka Investment, de aceea trebuie acord cu proprietarul. Suprafața p

Întocmit: Ing. Luculescu Adrian

Data: 10.12.2019

Validat R&C: _____