

## ACT DE PUNERE ÎN VALOARE

Proprietar: INGKA INVESTMENTS FOREST ASSETS SRL  
SR\_25\_Ilia, 27 Ilia, Grad de accesibilitate: 501 - 1000m

Data întocmirii	Nr. partidă	Nr.Sumal	Unitate de producție	District	Canton	Aprobat
15.08.2020	7389		XXVII Ilia	PRAHOVA - ARGES - MEHEDINTI	ILIA	

		Informații privind N.T.S.M.	Grupa de specii	Nr.de arbori	Vol. arbore
Suprafața totală act.	13,60				
Tratament	Rarituri				
Natura produsului	SECUNDARE/LUCRARI INGRIJIRE				
Tehnologia de exploatare	Sortimente si multiple de sortimente				
Data inventarierii	15.09.2020				
Anul exploatării	2021				
Procedeeul de inventariere	Fir cu fir				
Ciocan rotund numărul					
Ciocan pătrat numărul					
		Stâncării pe	ha	0	0,00
		Arbori putregăioși	buc	1	0,00
		cu un volum de	mc	597	0,25
		Iescării	4 buc	512	0,15
		cu un volum de	mc	0	0,00
				Total	1110
					0,20

SPECIA	SORTARE DIMENSIONALĂ							Lemn lucru	Coajă	Lemn de foc		Volum brut
	G1	G2	G3	M1	M2	M3	L.S.			Total	VF	
Fag	0	0	0	0	0	0	0	0	0	0	0	0
Cer (L)	0	1	0	1	1	1	1	5	1	9	2	15
Garnita (L)	0	1	0	1	7	12	10	31	8	67	11	106
Gorun (L)	0	1	0	1	4	3	1	10	2	15	2	27
Carpen	0	0	0	2	5	8	7	22	2	49	7	73
Cires	0	0	0	0	0	0	0	0	0	1	0	1
Jugastru	0	0	0	0	0	0	0	0	0	1	0	1
Mojdrean	0	0	0	0	0	0	0	0	0	0	0	0
Sorb	0	0	0	0	0	0	0	0	0	1	0	1
<b>TOTAL</b>	<b>0</b>	<b>3</b>	<b>0</b>	<b>5</b>	<b>17</b>	<b>24</b>	<b>19</b>	<b>68</b>	<b>13</b>	<b>143</b>	<b>22</b>	<b>224</b>

U.A.	Suprafața ha	Vârsta ani	Panta G	Seminiș utilizabil				Volum brut
				%	S.tot	Compoziție		
025	13,60	64	18,00	0,00	0			224
<b>Total</b>	<b>13,60</b>				<b>0</b>			<b>224</b>

U.A.	FA	CE.1	GI.1	GO.1	CA	CI	JU	MJ	SB	Total
025	0	15	106	27	73	1	1	0	1	224

U.A.	Specia	Diametre		Inalțimi		Vârsta	Vol. arb.	Nr. arb.	Creș tere	SORTARE DIMENSIONALĂ							Lemn lucru	Coajă	Lemn de foc		Volum brut
		dt	deg	ht	hc					G1	G2	G3	M1	M2	M3	L.S.			Total	VF	
025	FA	14,00	14,00	13,00	13,00	64	0,00	1		0	0	0	0	0	0	0	0	0	0	0	
025	CE.1	22,00	22,00	21,80	21,80	64	0,34	44		0	1	0	1	1	1	1	5	1	9	2	15
025	GI.1	18,50	16,90	20,20	19,60	64	0,23	456	1	0	1	0	1	7	12	10	31	8	67	11	106
025	GO.1	19,40	19,70	19,70	19,80	64	0,28	97		0	1	0	1	4	3	1	10	2	15	2	27
025	CA	17,40	16,30	15,90	15,60	64	0,15	490	1	0	0	0	2	5	8	7	22	2	49	7	73
025	CI	30,00	30,00	20,00	20,00	64	1,00	1		0	0	0	0	0	0	0	0	0	1	0	1
025	JU	12,50	13,90	12,20	12,70	64	0,08	12		0	0	0	0	0	0	0	0	0	1	0	1
025	MJ	17,00	16,90	16,50	16,50	64	0,00	3		0	0	0	0	0	0	0	0	0	0	0	0
025	SB	14,70	17,60	13,20	14,20	64	0,17	6		0	0	0	0	0	0	0	0	0	1	0	1
<b>Total U.A.</b>								<b>1110</b>	<b>2</b>	<b>0</b>	<b>3</b>	<b>0</b>	<b>5</b>	<b>17</b>	<b>24</b>	<b>19</b>	<b>68</b>	<b>13</b>	<b>143</b>	<b>22</b>	<b>224</b>
<b>Total general U.A.</b>								<b>1110</b>	<b>2</b>	<b>0</b>	<b>3</b>	<b>0</b>	<b>5</b>	<b>17</b>	<b>24</b>	<b>19</b>	<b>68</b>	<b>13</b>	<b>143</b>	<b>22</b>	<b>224</b>

Sef Ocol  
Panait Ion

Birou Fond Forestier,  
SIMONA STANILA

Verificat,

**Proprietar: INGKA INVESTMENTS FOREST ASSETS SRL**

Schita apv 7389, ua 25, UP 27 Ilia

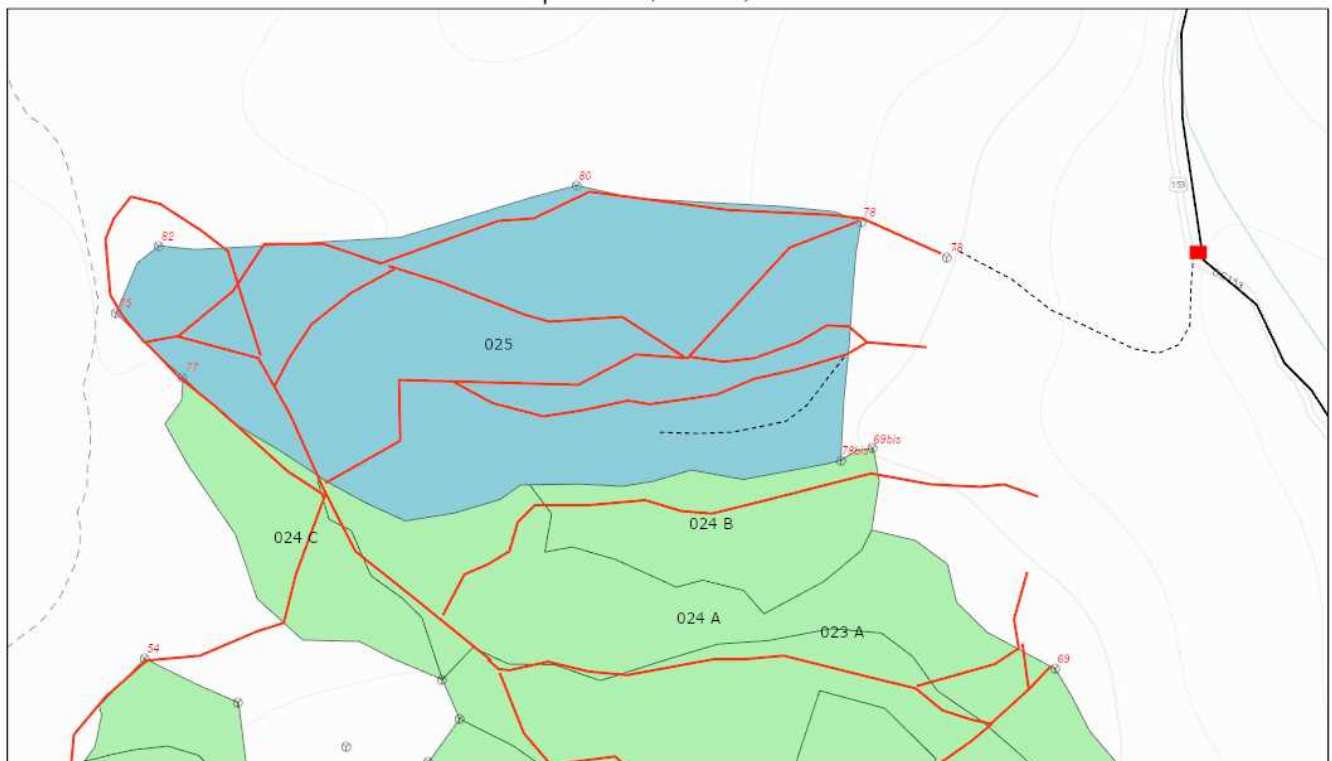

18.09.2020 16:19:09

- |                       |                           |                      |
|-----------------------|---------------------------|----------------------|
| Tehnologie exploatare | Informatii drumuri        | Suprafata parchet    |
| ■ Platforma primara   | — Drum auto forestier     | ■ Borne              |
|                       | — Drum tractor existent   | ■ Fond Forestier IRI |
|                       | - - - Drum tractor propus |                      |

1:6,000  
0 0.04 0.07 0.14 mi  
0 0.05 0.1 0.2 km  
Sources: Esri, HERE, Garmin, Intermap, increment P Corp., GEBCO, USGS, FAO, NPS, NRCAN, GeoBase, IGN, Kadaster NL, Ordnance Survey, Esri Japan, METI, Esri China (Hong Kong), (c) OpenStreetMap contributors, and the GIS User Community  
Web AppBuilder for ArcGIS  
Esri Romania, Esri, HERE, Garmin, INCREMENT P, USGS |

Întocmit: Ing. ADRIAN LUCULESCU

# SCHIȚA DE ANSAMBLU

Schita de ansamblu la apv 7389, ua 25, UP 27 Ilia

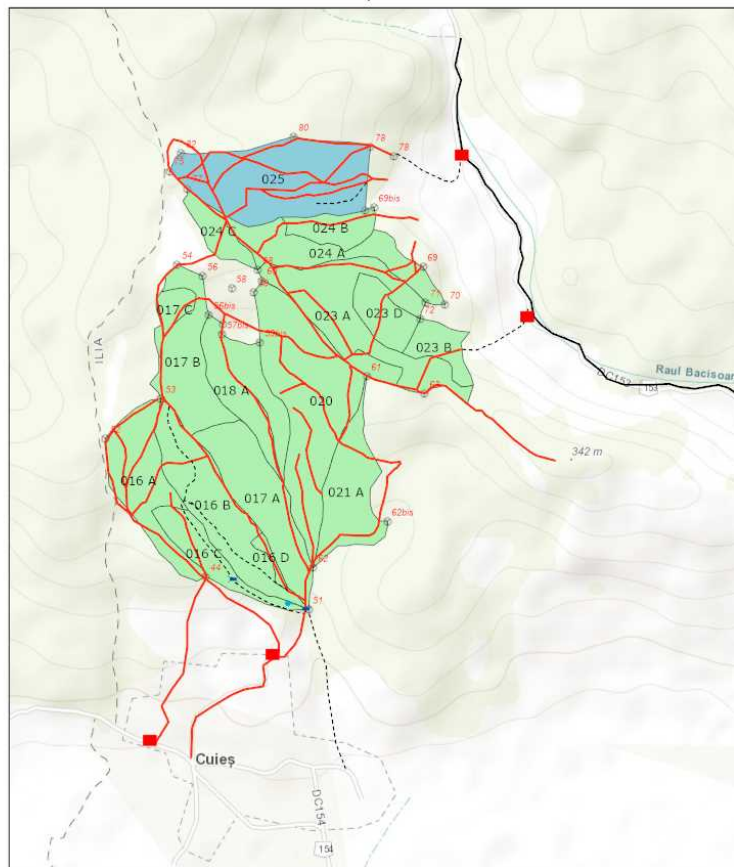

18.09.2020 16:14:15

- |                       |                       |                     |                    |
|-----------------------|-----------------------|---------------------|--------------------|
| Tehnologie exploatare | ---                   | Drum tractor propus |                    |
| ■                     | Platforma primara     | ●                   | Izvor              |
| ■                     | Podet propus          | ■                   | Suprafata parchet  |
| ---                   | Informatii drumuri    | ○                   | Borne              |
| ---                   | Drum auto forestier   | ■                   | Fond Forestier IRI |
| ---                   | Drum tractor existent |                     |                    |

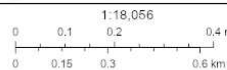

Sources: Esri, HERE, Garmin, Intermap, increment P Corp., GEBCO, USGS, FAO, NPS, NRCAN, Geodabase, IGN, Kadaster NL, Ordnance Survey, Esri Japan, METI, Esri China (Hong Kong), Swisstopo, Swisstopo, Swisstopo, and the GIS User Community

Web AppBuilder for ArcGIS  
Esri Romania, Esri, HERE, Garmin, INCREMENT P, USGS, METINASA

Întocmit: Ing. ADRIAN LUCULESCU

## Anexă APV nr. 7389 SR\_25\_Ilia

Localizare: U.P. XXVII Ilia u.a. 25

### A. Evaluarea impactului de mediu /social:

#### 1. Proprietăți/amenajări speciale / în imediata vecinătate ce pot fi afectate în urma operațiunilor:DA

- obiectiv: Drum servitute terenuri particulare loc. Bacea si teren particular amplasare platforma primara. Drum forestier Bacea, ce apartine de OS Ilia.
- măsuri de evitare /diminuare a pagubelor: Respectarea intelegerilor facute cu proprietarii terenurilor, ce ar trebui facuta odata cu contractarea partizii, evitarea exploatarei cand solul este moale de la precipitatii.
- proceduri de compensare a proprietarilor: Raman in sarcina cumparatorului masei lemnoase.

#### 2. Situri cu semnificație culturală, ecologică, economică, religioasă sau spirituală pentru comunitățile locale: NU

- obiectiv: \_\_\_\_\_
- măsuri de evitare /diminuare a pagubelor: \_\_\_\_\_

#### 3. Cursuri de apă ce urmează a fi afectate: NU

- Denumire pârâu: \_\_\_\_\_ lungime sector afectat: \_\_\_\_\_ lucrari hidrotehnice \_\_\_\_\_
- Măsuri de evitare/diminuare a impactului: \_\_\_\_\_
- Zona tampon (delimitare): \_\_\_\_\_
- Podețe de traversare(amplasament, detalii construcție): \_\_\_\_\_
- Restricționarea exploatărilor /colectării lemnului (perioada): \_\_\_\_\_
- Alte soluții tehnice: \_\_\_\_\_

#### 4. Izvoare de apă necesar a fi protejate din zona parchetului:NU

Măsuri \_\_\_\_\_

#### 5. Captări de apă potabilă/amenajari piscicole aflate în aval:NU

- obiectiv (denumire): \_\_\_\_\_
- măsuri de evitare /diminuare a pagubelor: \_\_\_\_\_
- proceduri de compensare a eventualelor pierderi: \_\_\_\_\_

#### 6. Specii protejate\*:NU Obiectiv protejat \_\_\_\_\_

- Măsuri minime de conservare /zona de conservare \_\_\_\_\_

#### 7. Habitate marginale (zone umede, stâncării, grohotișuri, păduri ripariene) :NU / Obiectiv \_\_\_\_\_

- Măsuri de conservare \_\_\_\_\_

#### 8. Păduri cu Valoare Ridicată de conservare:NU / Categoria VRC \_\_\_\_\_

- Măsuri de management \_\_\_\_\_

#### 9. Reteaua de zone de conservare /zone reprezentative ale ecosistemelor naturale +10%":NU

- Măsuri de management: \_\_\_\_\_

#### 10. Drumuri cu eroziune excesivă : NU lungime sector cu eroziune \_\_\_\_\_

- Măsuri de management: \_\_\_\_\_

11. Pe suprafața parchetului s-a identificat și materializat: (i) un număr de \_\_\_\_\_ arbori pentru biodiversitate (lemn mort) - arborii pe picior nu vor fi doborâți dacă nu prezintă pericol din punct de vedere SSM (vezi schița parchetului) / (ii) un număr de "insule de îmbătrânire" delimitate prin - (nu se va recolta masa lemnoasa; se va evita amplasarea cailor de scos apropiat);

**12.** Pentru transportul materialului lemnos pe drumurile forestiere/publice trebuie aplicate următoarele restricții de rulare \_\_\_\_\_

- restricții de tonaj: Restricție de înălțime 4,5 m, linie electrică la CFR tronson drum: Sat Bacea orar: Permanent

**13.** Mențiuni speciale sub raport ecologic, social/turistic (arie protejată, zonă defavorizată, trasee turistice etc.):

Se folosesc caile de scos apropiat existente și se întretin. La terminarea exploatarei caile de scos apropiat se predau în stare bună la fel și suprafața platformei primare, curățată și îndreptată.

Soluții adoptate: Exploatarea se face când terenul este uscat sau înghețat, pentru a nu deteriora caile de scos apropiat și terenurile localnicilor. Se vor respecta restricțiile de pe drumul forestier de la OS Ilia, un

Resp. marcare Luculescu Adrian

Data: 21.09.2020

Validat R&C: BOGDAN BANICA