

ACT DE PUNERE ÎN VALOARE

Proprietar: INGKA INVESTMENTS FOREST ASSETS SRL
Raritura Zahorna, 31 Ceahlau - Dreptu , Grad de accesibilitate: 501 - 1000m

Data întocmirii	Nr. partidă	Nr.Sumal	Unitate de producție	District	Canton	Aprobat
26.05.2021	1769	21001253033 90	XXXI Ceahlau - Dreptu	SUCEAVA - NEAMT	DURUITORI	

		Informații privind N.T.S.M.	Grupa de specii	Nr.de arbori	Vol. arbore
Suprafața totală act.	6,70				
Tratament	Rarituri				
Natura produsului	SECUNDARE/LUCRARI INGRIJIRE	Stâncării pe	Rășinoase	1775	0,16
Tehnologia de exploatare	Sortimente si multiple de sortimente	Arbori putregăioși	FAG	0	0,00
Data inventarierii	24.05.2021	cu un volum de	Quercinee	0	0,00
Anul exploatării	2021	Iescării	Diverse tari	0	0,00
Procedeul de inventariere	Fir cu fir	cu un volum de	Diverse moi	0	0,00
Ciocan rotund numărul	VN-09-13				
Ciocan pătrat numărul					
			Total	1775	0,16

SPECIA	SORTARE DIMENSIONALĂ							Lemn lucru	Coajă	Lemn de foc		Volum brut
	G1	G2	G3	M1	M2	M3	L.S.			Total	VF	
Brad	0	2	1,24	3,34	2,2	0	1,3	10,08	1,19	2,79	0,12	14,06
Molid	4,18	18,6	22,39	67,3	50,43	0	23,36	186,26	24,33	55,58	1,19	266,17
TOTAL	4,18	20,6	23,63	70,64	52,63	0	24,66	196,34	25,52	58,37	1,31	280,23

U.A.	Suprafața ha	Vârsta ani	Panta G	Semințis utilizabil				Volum brut
				%	S.tot	Compoziție		
018 B	6,70	40	33,00	0,00	0			280,23
Total	6,70				0			280,23

U.A.	BR	MO	Total
018 B	14,06	266,17	280,23

U.A.	Specia	Diametre		Inalțimi		Vârsta	Vol. arb.	Nr. arb.	Creștere	SORTARE DIMENSIONALĂ							Lemn lucru	Coajă	Lemn de foc		Volum brut
		dt	dcg	ht	hc					G1	G2	G3	M1	M2	M3	L.S.			Total	VF	
018 B	BR	17,78	14,92	13,30	13,30	40	0,15	93		0	2	1,24	3,34	2,2	0	1,3	10,08	1,19	2,79	0,12	14,06
018 B	MO	22,93	14,81	18,60	18,60	40	0,16	1682		4,18	18,6	22,39	67,3	50,43	0	23,36	186,26	24,33	55,58	1,19	266,17
Total U.A.								1775	0	4,18	20,6	23,63	70,64	52,63	0	24,66	196,34	25,52	58,37	1,31	280,23
Total general U.A.								1775	0	4,18	20,6	23,63	70,64	52,63	0	24,66	196,34	25,52	58,37	1,31	280,23

Sef Ocol
Panait Ion

Birou Fond Forestier,
PETREA VASILIU

Verificat,

Proprietar: INGKA INVESTMENTS FOREST ASSETS SRL

Schita P 1769

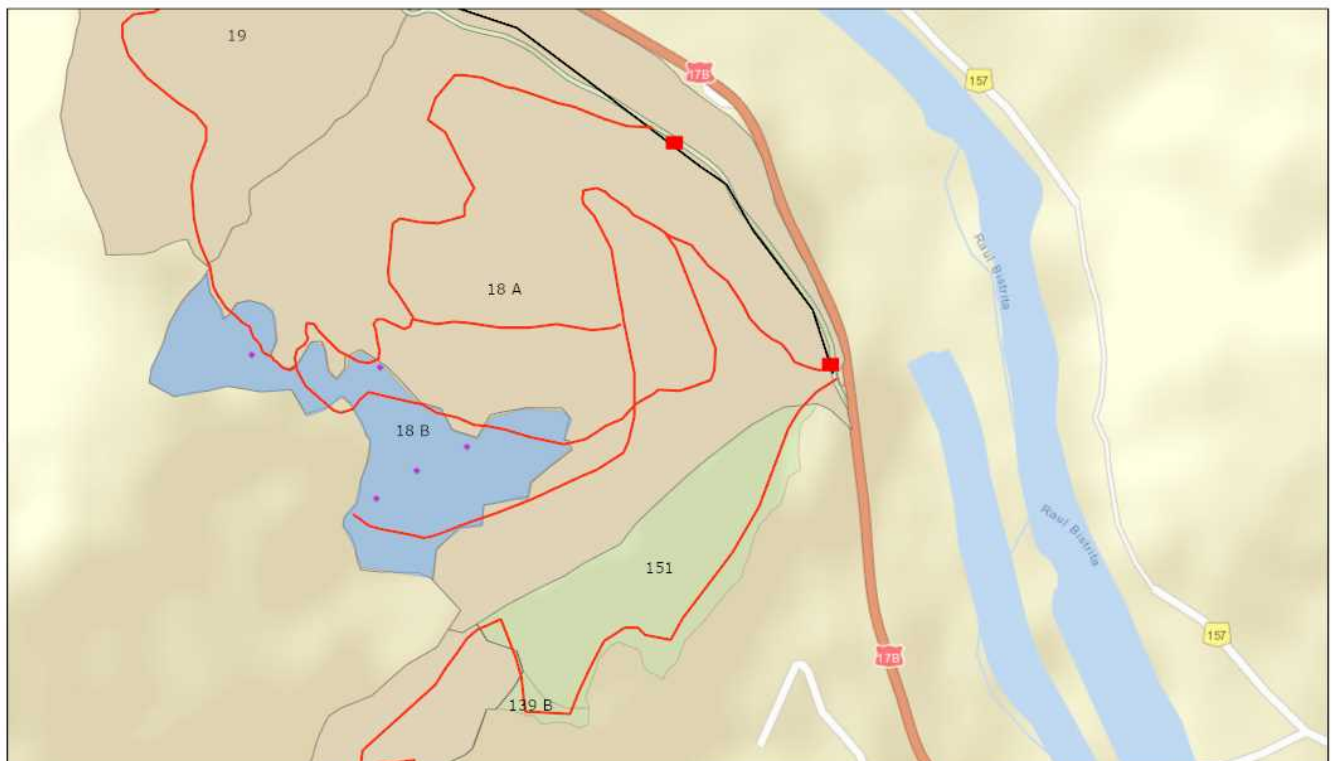

26.05.2021, 14:56:32

- | | | | |
|-----------------------|-------------------------|----------------------|--------|
| Tehnologie exploatare | Informatii drumuri | Lemn mort | RSA |
| ■ Platforma primara | — Drum auto forestier | ● Lemn mort | ■ RSA |
| | — Drum tractor existent | ■ Suprafata parchet | ■ PVRC |
| | | ■ Fond Forestier IRI | |

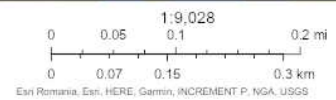

Web AppBuilder for ArcGIS
Esri Romania, Esri, HERE, Garmin, INCREMENT P, NGA, USGS

Întocmit: Ing. PETREA VASILIU

SCHIȚA DE ANSAMBLU

Schita ansamblu P 1769

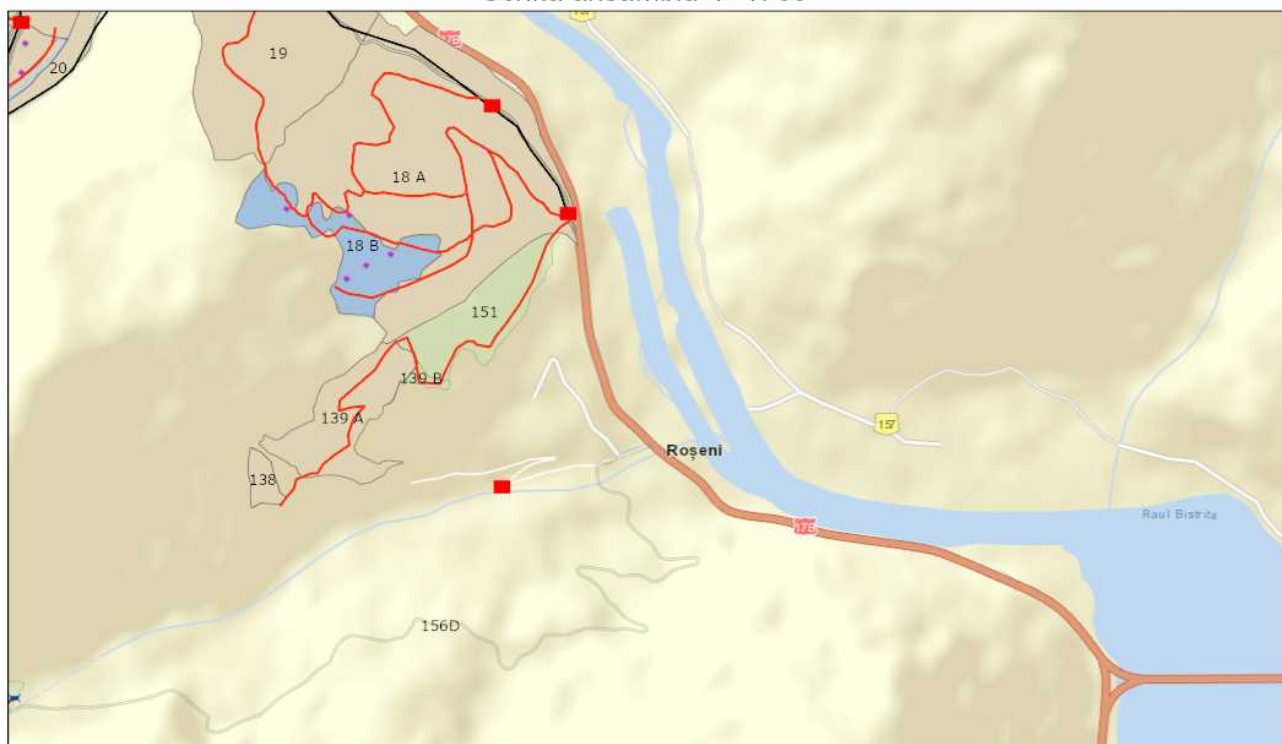

26.05.2021, 14:59:33

Tehnologie exploatare	Informatii drumuri	Lemn mort	Fond Forestier IRI
■ Platforma primara	— Drum auto forestier	● Lemn mort	■ Fond Forestier IRI
■ Podet propus	— Drum tractor existent	■ Suprafata parchet	■ RSA
		■ Zone tampon apa	■ PVRC

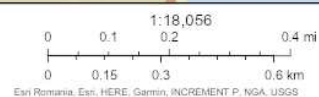

Web AppBuilder for ArcGIS
Esri Romania, Esri, HERE, Garmin, INCREMENT P, NGA, USGS

Întocmit: Ing. PETREA VASILIU

Anexă APV nr. 1769/2100125303390 Raritura Zahorna

Localizare: U.P. XXXI Ceahlau - Dreptu u.a. 18 B

A. Evaluarea impactului de mediu /social:

1. Proprietăți/amenajări speciale / în imediata vecinătate ce pot fi afectate în urma operațiunilor:NU

- obiectiv: _____
- măsuri de evitare /diminuare a pagubelor: _____
- proceduri de compensare a proprietarilor: _____

2. Situri cu semnificație culturală, ecologică, economică, religioasă sau spirituală pentru comunitățile locale: NU

- obiectiv: _____
- măsuri de evitare /diminuare a pagubelor: _____

3. Cursuri de apă ce urmează a fi afectate: NU

- Denumire pârâu: _____ lungime sector afectat: _____ lucrari hidrotehnice _____
- Măsuri de evitare/diminuare a impactului: _____
- Zona tampon (delimitare): _____
- Podețe de traversare(amplasament, detalii construcție): _____
- Restricționarea exploatărilor /colectării lemnului (perioada): _____
- Alte soluții tehnice: _____

4. Izvoare de apă necesar a fi protejate din zona parchetului:NU

Măsuri _____

5. Captări de apă potabilă/amenajari piscicole aflate în aval:NU

- obiectiv (denumire): _____
- măsuri de evitare /diminuare a pagubelor: _____
- proceduri de compensare a eventualelor pierderi: _____

6. Specii protejate*:NU Obiectiv protejat _____

- Măsuri minime de conservare /zona de conservare _____

7. Habitate marginale (zone umede, stâncării, grohotișuri, păduri ripariene) :NU / Obiectiv _____

- Măsuri de conservare _____

8. Păduri cu Valoare Ridicată de conservare:NU / Categoria VRC _____

- Măsuri de management _____

9. Reteaua de zone de conservare /zone reprezentative ale ecosistemelor naturale +10%":DA

- Măsuri de management: Obiectivul de management este menținerea stării favorabile de conservare a habitatului.

10. Drumuri cu eroziune excesivă : NU lungime sector cu eroziune _____

- Măsuri de management: _____

11. Pe suprafața parchetului s-a identificat și materializat: (i) un număr de 20 arbori pentru biodiversitate (lemn mort) - arborii pe picior nu vor fi doborâți dacă nu prezintă pericol din punct de vedere SSM (vezi schița parchetului) / (ii) un număr de "insule de îmbătrânire" delimitate prin Nu (nu se va recolta masa lemnoasă; se va evita amplasarea cailor de scos apropiat);

12. Pentru transportul materialului lemnos pe drumurile forestiere/publice trebuie aplicate următoarele

restricții de rulare _____

- restricții de tonaj: _____ tronson drum: _____ orar: _____

13. Mențiuni speciale sub raport ecologic, social/turistic (arie protejată, zonă defavorizată, trasee turistice etc.):

Nu este cazul

Soluții adoptate: Nu

Resp. marcare Vasiliu Petrea

Data: 26.05.2021

Validat R&C: BOGDAN BANICA