

## ACT DE PUNERE ÎN VALOARE

Proprietar: INGKA INVESTMENTS FOREST ASSETS SRL  
Dirtu, 30 Largu - Hangu, Grad de accesibilitate: 501 - 1000m

Data întocmirii	Nr. partidă	Nr.Sumal	Unitate de producție	District	Canton	Aprobat
15.06.2021	1786	21001253036 40	XXX Largu - Hangu	LARGU - HANGU	FAURU	

		Informații privind N.T.S.M.	Grupa de specii	Nr.de arbori	Vol. arbore
Suprafața totală act.	14,20				
Tratament	Rarituri				
Natura produsului	SECUNDARE/LUCRARI INGRIJIRE	Stâncării pe	Rășinoase	1911	0,18
Tehnologia de exploatare	Sortimente si multiple de sortimente	Arbori putregăioși	FAG	0	0,00
Data inventarierii	09.06.2021	cu un volum de	Quercinee	0	0,00
Anul exploatării	2021	Iescării	Diverse tari	0	0,00
Procedee de inventariere	Fir cu fir	cu un volum de	Diverse moi	0	0,00
Ciocan rotund numărul	VN-09-15				
Ciocan pătrat numărul					
			Total	1911	0,18

SPECIA	SORTARE DIMENSIONALĂ							Lemn lucru	Coajă	Lemn de foc		Volum brut
	G1	G2	G3	M1	M2	M3	L.S.			Total	VF	
Brad	1,27	1,8	0,54	0,59	0,15	0	0,16	4,51	0,51	0,81	0,01	5,83
Molid	10,05	28,3	35,94	108,97	61,37	0	27,41	272,04	34,53	33,7	0,93	340,27
<b>TOTAL</b>	<b>11,32</b>	<b>30,1</b>	<b>36,48</b>	<b>109,56</b>	<b>61,52</b>	<b>0</b>	<b>27,57</b>	<b>276,55</b>	<b>35,04</b>	<b>34,51</b>	<b>0,94</b>	<b>346,10</b>

U.A.	Suprafața ha	Vârsta ani	Panta G	Seminiș utilizabil						Volum brut
				%	S.tot	Compoziție				
109 B	1,20	40	15,00	0,00	0					30,99
109 C	0,60	45	15,00	0,00	0					25,96
109 D	1,50	45	15,00	0,00	0					57,76
110 B	6,40	40	15,00	0,00	0					107,04
110 C	3,20	40	20,00	0,00	0					74,08
110 D	1,30	45	15,00	0,00	0					50,27
<b>Total</b>	<b>14,20</b>				<b>0</b>					<b>346,1</b>

U.A.	BR	MO	Total
109 B	0	30,99	<b>30,99</b>
109 C	0,67	25,29	<b>25,96</b>
109 D	1,63	56,13	<b>57,76</b>
110 B	0,91	106,13	<b>107,04</b>
110 C	0	74,08	<b>74,08</b>
110 D	2,62	47,65	<b>50,27</b>
<b>Total</b>	<b>5,83</b>	<b>340,27</b>	<b>346,10</b>

U.A.	Specia	Diametre		Inalțimi		Vârsta	Vol. arb.	Nr. arb.	Creș tere	SORTARE DIMENSIONALĂ							Lemn lucru	Coajă	Lemn de foc		Volum brut	
		dt	deg	ht	hc					G1	G2	G3	M1	M2	M3	L.S.			Total	VF		
109 B	MO	20,40	20,36	15,84	15,84	40	0,27	116		0	3,53	5,61	11,89	3,72	0	1,19	25,94	3,12	1,93	0,01	30,99	
<b>Total U.A.</b>									<b>116</b>	<b>0</b>	<b>0</b>	<b>3,53</b>	<b>5,61</b>	<b>11,89</b>	<b>3,72</b>	<b>0</b>	<b>1,19</b>	<b>25,94</b>	<b>3,12</b>	<b>1,93</b>	<b>0,01</b>	<b>30,99</b>
109 C	BR	28,00	28,00	22,00	22,00	45	0,67	1		0	0,29	0,17	0,11	0,02	0	0,01	0,6	0,07	0	0	0,67	
109 C	MO	18,96	17,77	15,00	15,00	45	0,24	105		1,42	5	2,78	5,52	3,04	0	1,36	19,12	2,23	3,94	0,05	25,29	
<b>Total U.A.</b>									<b>106</b>	<b>0</b>	<b>1,42</b>	<b>5,29</b>	<b>2,95</b>	<b>5,63</b>	<b>3,06</b>	<b>0</b>	<b>1,37</b>	<b>19,72</b>	<b>2,30</b>	<b>3,94</b>	<b>0,05</b>	<b>25,96</b>
109 D	BR	42,00	42,00	26,00	26,00	45	1,63	1		0,6	0,45	0,08	0,05	0,01	0	0	1,19	0,13	0,31		1,63	
109 D	MO	19,04	18,19	15,72	15,72	45	0,26	213		5,25	4,24	5,44	17,28	7,83	0	2,93	42,97	5,18	7,98	0,07	56,13	
<b>Total U.A.</b>									<b>214</b>	<b>0</b>	<b>5,85</b>	<b>4,69</b>	<b>5,52</b>	<b>17,33</b>	<b>7,84</b>	<b>0</b>	<b>2,93</b>	<b>44,16</b>	<b>5,31</b>	<b>8,29</b>	<b>0,07</b>	<b>57,76</b>
110 B	BR	16,00	16,00	10,50	10,50	40	0,15	6		0	0,15	0,09	0,31	0,09	0	0,07	0,71	0,08	0,12	0,01	0,91	
110 B	MO	14,80	14,14	12,48	12,48	40	0,13	832		0,61	5,69	9,58	33,01	24	0	13,01	85,9	11,54	8,69	0,53	106,13	
<b>Total U.A.</b>									<b>838</b>	<b>0</b>	<b>0,61</b>	<b>5,84</b>	<b>9,67</b>	<b>33,32</b>	<b>24,09</b>	<b>0</b>	<b>13,08</b>	<b>86,61</b>	<b>11,62</b>	<b>8,81</b>	<b>0,54</b>	<b>107,04</b>
110 C	MO	16,40	17,20	13,80	13,80	40	0,20	375		1,6	6,76	7,68	25,38	13,55	0	5,16	60,13	7,58	6,37	0,15	74,08	

## ACT DE PUNERE ÎN VALOARE

### Proprietar: INGKA INVESTMENTS FOREST ASSETS SRL

<b>Total U.A.</b>								<b>375</b>	<b>0</b>	<b>1,6</b>	<b>6,76</b>	<b>7,68</b>	<b>25,38</b>	<b>13,55</b>	<b>0</b>	<b>5,16</b>	<b>60,13</b>	<b>7,58</b>	<b>6,37</b>	<b>0,15</b>	<b>74,08</b>
110 D	BR	21,20	21,20	14,20	14,20	45	0,52	5		0,67	0,91	0,2	0,12	0,03	0	0,08	2,01	0,23	0,38		2,62
110 D	MO	17,85	16,57	15,04	15,04	45	0,19	257		1,17	3,08	4,85	15,89	9,23	0	3,76	37,98	4,88	4,79	0,12	47,65
<b>Total U.A.</b>								<b>262</b>	<b>0</b>	<b>1,84</b>	<b>3,99</b>	<b>5,05</b>	<b>16,01</b>	<b>9,26</b>	<b>0</b>	<b>3,84</b>	<b>39,99</b>	<b>5,11</b>	<b>5,17</b>	<b>0,12</b>	<b>50,27</b>
<b>Total general U.A.</b>								<b>1911</b>	<b>0</b>	<b>11,32</b>	<b>30,10</b>	<b>36,48</b>	<b>109,5</b>	<b>61,52</b>	<b>0</b>	<b>27,57</b>	<b>276,5</b>	<b>35,04</b>	<b>34,51</b>	<b>0,94</b>	<b>346,10</b>
													<b>6</b>				<b>5</b>				

Sef Ocol  
Panait Ion

Birou Fond Forestier,  
PETREA VASILIU

Verificat,

Proprietar: INGKA INVESTMENTS FOREST ASSETS SRL

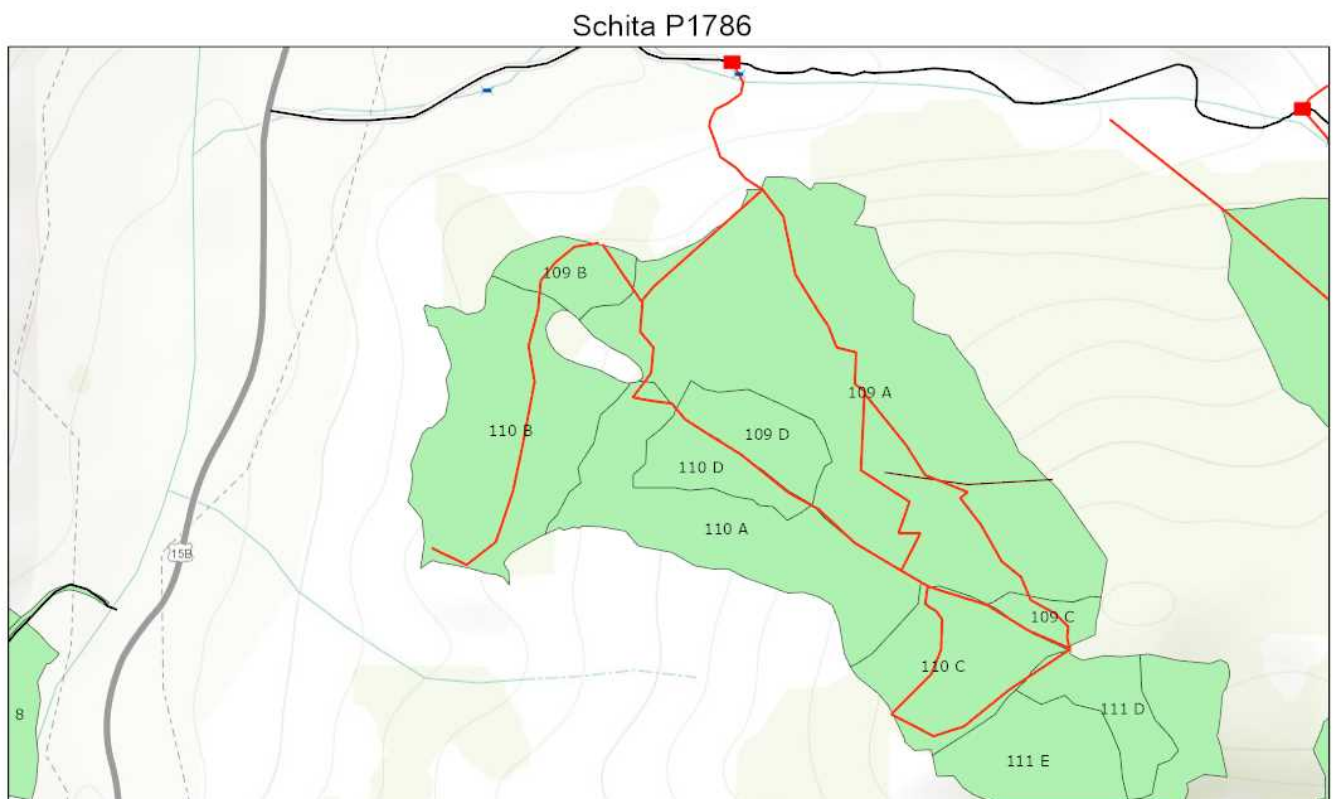

6/24/2021, 8:58:06 AM

Tehnologie exploatare	Informatii drumuri	Linie postata
■ Platforma primara	— Drum auto forestier	■ Fond Forestier IRI
■ Podet propus	— Drum tractor existent	

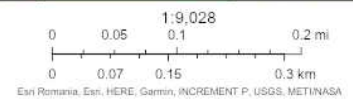

Web AppBuilder for ArcGIS  
Esri Romania, Esri, HERE, Garmin, INCREMENT P, USGS, METINASA |

Întocmit: Ing. CIPRIAN BISTRICEANU

# SCHIȚA DE ANSAMBLU

Schita P1786

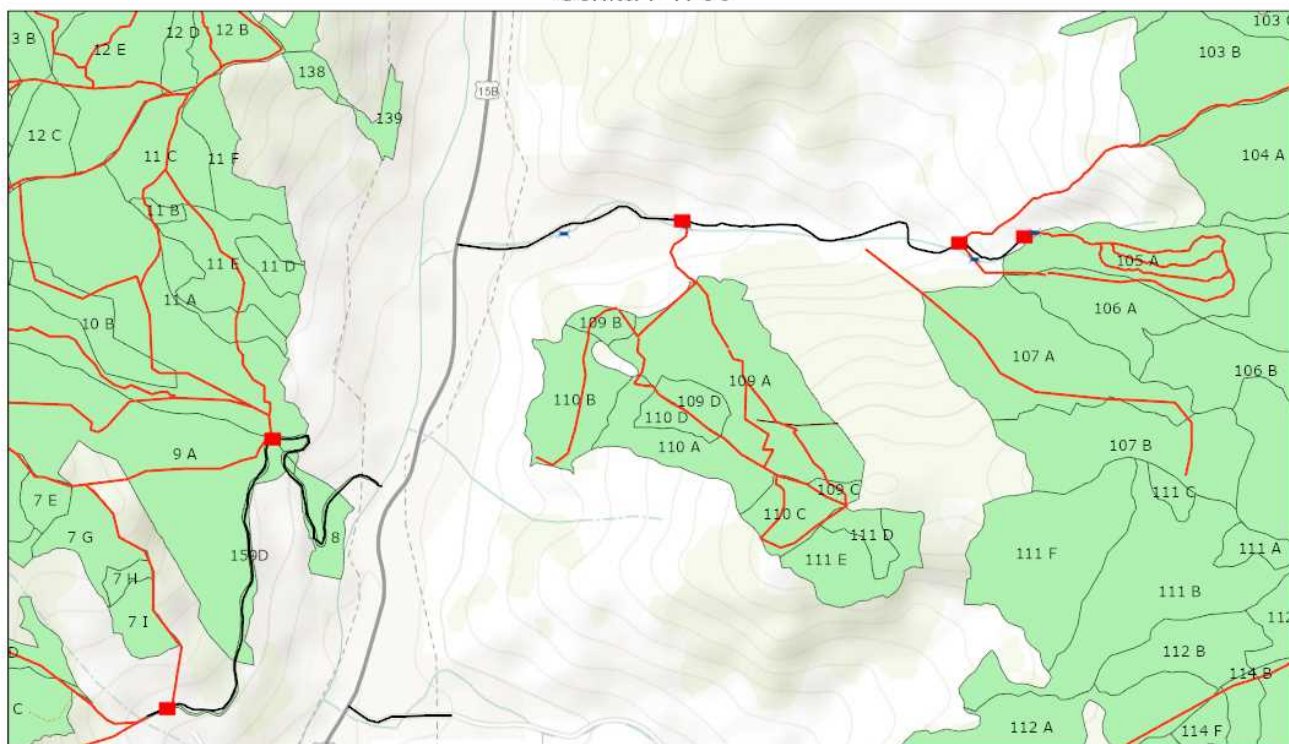

6/24/2021, 9:07:23 AM

- |                       |                       |                         |                      |
|-----------------------|-----------------------|-------------------------|----------------------|
| Tehnologie exploatare | Informatii drumuri    | — Drum tractor existent | ■ Fond Forestier IRI |
| ■ Platforma primara   | — Cale atelaje        | • Lemn mort             |                      |
| ■ Podet propus        | — Drum auto forestier | — Linie postata         |                      |

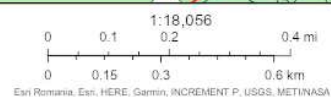

Web AppBuilder for ArcGIS  
Esri Romania, Esri, HERE, Garmin, INCREMENT P, USGS, METINASA

Întocmit: Ing. CIPRIAN BISTRICEANU

## **Anexă APV nr. 1786/2100125303640 Dirtu**

Localizare: U.P. XXX Largu - Hangu u.a. 109 B, 109 C, 109 D, 110 B, 110 C, 110 D

### **A. Evaluarea impactului de mediu /social:**

#### **1. Proprietăți/amenajări speciale / în imediata vecinătate ce pot fi afectate în urma operațiunilor:DA**

- obiectiv: Proprietati particulare fanete persoane fizice, Platforma primara
- măsuri de evitare /diminuare a pagubelor: Doborarea arborilor in interiorul padurii, Platforma primara nu va depasi limitele stabilite.
- proceduri de compensare a proprietarilor: Intelegerea factorului interesat si beneficiarul masei lemnoase.

#### **2. Situri cu semnificație culturală, ecologică, economică, religioasă sau spirituală pentru comunitățile locale: NU**

- obiectiv: \_\_\_\_\_
- măsuri de evitare /diminuare a pagubelor: \_\_\_\_\_

#### **3. Cursuri de apă ce urmează a fi afectate: DA**

- Denumire pârâu: DÎRTU lungime sector afectat: 6 lucrari hidrotehnice Nu este cazul
- Măsuri de evitare/diminuare a impactului: Traversarea paraului pe traseul stabilit pe Ood de lemn sau tuburi.
  - Zona tampon (delimitare): 0
  - Podețe de traversare(amplasament, detalii construcție): Podet de lemn sau tub pentru traversare.
  - Restricționarea exploatărilor /colectării lemnului (perioada): Pe timp de ploaie.
  - Alte soluții tehnice: 0

#### **4. Izvoare de apă necesar a fi protejate din zona parchetului:NU**

Măsuri \_\_\_\_\_

#### **5. Captări de apă potabilă/amenajari piscicole aflate în aval:NU**

- obiectiv (denumire): \_\_\_\_\_
- măsuri de evitare /diminuare a pagubelor: \_\_\_\_\_
- proceduri de compensare a eventualelor pierderi: \_\_\_\_\_

#### **6. Specii protejate\*:NU Obiectiv protejat \_\_\_\_\_**

- Măsuri minime de conservare /zona de conservare \_\_\_\_\_

#### **7. Habitate marginale (zone umede, stâncării, grohotișuri, păduri ripariene) :NU / Obiectiv \_\_\_\_\_**

- Măsuri de conservare \_\_\_\_\_

#### **8. Păduri cu Valoare Ridicată de conservare:NU / Categoria VRC \_\_\_\_\_**

- Măsuri de management \_\_\_\_\_

#### **9. Reteaua de zone de conservare /zone reprezentative ale ecosistemelor naturale +10%":NU**

- Măsuri de management: \_\_\_\_\_

#### **10. Drumuri cu eroziune excesivă : DA lungime sector cu eroziune 50**

- Măsuri de management: DAF DÎRTU AFECTAT PE DISTANTA DE 50ML,TREBUIE BALAST SI NIVELAT.

**11.** Pe suprafața parchetului s-a identificat și materializat: **(i)** un număr de \_\_\_\_\_ arbori pentru biodiversitate (lemn mort) - arborii pe picior nu vor fi doborâți dacă nu prezintă pericol din punct de vedere SSM (vezi schița parchetului) / **(ii)** un număr de "insule de îmbătrânire" delimitate prin 0 (nu se va recolta masa lemnoasa; se va evita amplasarea cailor de scos apropiat);

**12.** Pentru transportul materialului lemnos pe drumurile forestiere/publice trebuie aplicate următoarele restricții de rulare \_\_\_\_\_

- restricții de tonaj: \_\_\_\_\_ tronson drum: \_\_\_\_\_ orar: \_\_\_\_\_

**13.** Mențiuni speciale sub raport ecologic, social/turistic (arie protejată, zonă defavorizată, trasee turistice etc.):

0

Soluții adoptate: Drumul comunal Dirtu conform indicatoarelor din zona.

Resp. marcare Bistriceanu Ciprian

Data: 16.06.2021

Validat R&C: BOGDAN BANICA