

ACT DE PUNERE ÎN VALOARE

Proprietar: INGKA INVESTMENTS FOREST ASSETS SRL
Rarități, 31 Ceahlau - Dreptu , Grad de accesibilitate: 501 - 1000m

Data întocmirii	Nr. partidă	Nr.Sumal	Unitate de producție	District	Canton	Aprobat
15.06.2021	1787	21001253036 50	XXXI Ceahlau - Dreptu	SUCEAVA - NEAMT	ZAHORNA	

		Informații privind N.T.S.M.	Grupa de specii	Nr.de arbori	Vol. arbore
Suprafața totală act.	8,80				
Tratament	Rarități				
Natura produsului	SECUNDARE/LUCRARI INGRIJIRE	Stâncării pe	Rășinoase	567	0,67
Tehnologia de exploatare	Sortimente si multiple de sortimente	Arbori putregăioși	FAG	103	0,01
Data inventarierii	07.06.2021	cu un volum de	Quercinee	0	0,00
Anul exploatării	2021	Iescării	Diverse tari	0	0,00
Procedeul de inventariere	Fir cu fir	cu un volum de	Diverse moi	0	0,00
Ciocan rotund numărul	VN-09-13				
Ciocan pătrat numărul			Total	670	0,57

SPECIA	SORTARE DIMENSIONALĂ							Lemn lucru	Coajă	Lemn de foc		Volum brut
	G1	G2	G3	M1	M2	M3	L.S.			Total	VF	
Brad	56,55	66,61	27,95	31,11	7,8	0	2,38	192,4	21,42	31,16	0,28	244,98
Molid	14,13	40,01	19,09	19,04	5,85	0	1,89	100,01	10,38	23,54	0,02	133,93
Fag	0	0,05	0	0,03	0,07	0,13	0,14	0,42	0,03	0,56	0,11	1,01
TOTAL	70,68	106,67	47,04	50,18	13,72	0,13	4,41	292,83	31,83	55,26	0,41	379,92

U.A.	Suprafața ha	Vârsta ani	Panta G	Seminiș utilizabil				Volum brut
				%	S.tot	Compoziție		
064	8,80	80	20,00	0,00	0			379,92
Total	8,80				0			379,92

U.A.	BR	MO	FA	Total
064	244,98	133,93	1,01	379,92

U.A.	Specia	Diametre		Inalțimi		Vârsta	Vol. arb.	Nr. arb.	Creștere	SORTARE DIMENSIONALĂ							Lemn lucru	Coajă	Lemn de foc		Volum brut
		dt	dcg	ht	hc					G1	G2	G3	M1	M2	M3	L.S.			Total	VF	
064	BR	33,28	26,60	23,10	23,10	80	0,72	339		56,55	66,61	27,95	31,11	7,8	0	2,38	192,4	21,42	31,16	0,28	244,98
064	MO	28,65	24,84	23,28	23,28	80	0,59	228		14,13	40,01	19,09	19,04	5,85	0	1,89	100,01	10,38	23,54	0,02	133,93
064	FA	18,40	15,61	13,18	13,18	80	0,01	103		0	0,05	0	0,03	0,07	0,13	0,14	0,42	0,03	0,56	0,11	1,01
Total U.A.								670	0	70,68	106,6	47,04	50,18	13,72	0,13	4,41	292,8	31,83	55,26	0,41	379,92
Total general U.A.								670	0	70,68	106,6	47,04	50,18	13,72	0,13	4,41	292,8	31,83	55,26	0,41	379,92

Sef Ocol
Panait Ion

Birou Fond Forestier,
PETREA VASILIU

Verificat,

Proprietar: INGKA INVESTMENTS FOREST ASSETS SRL

P 1787

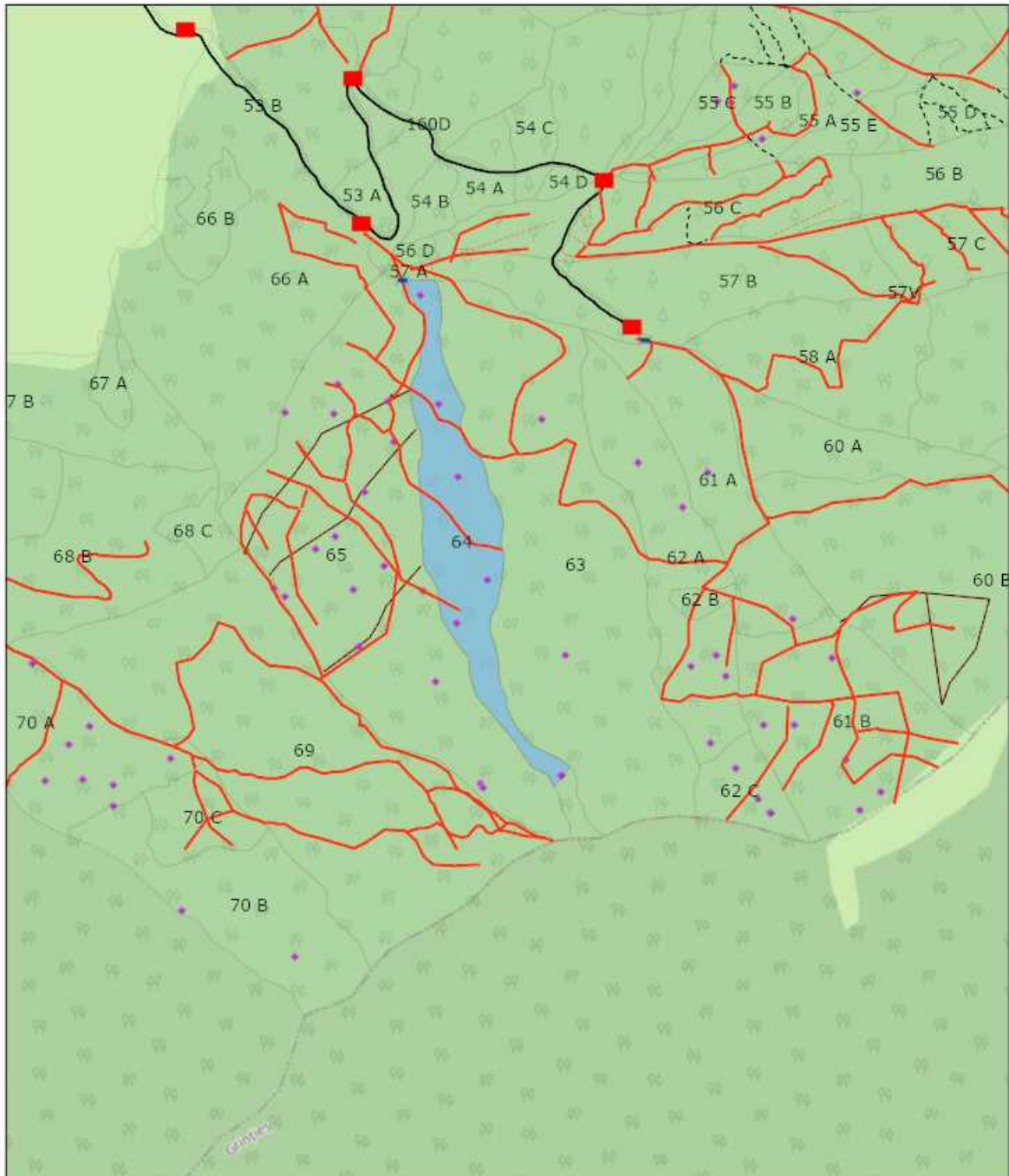

7/12/2021, 9:56:55 AM

- | | | |
|-----------------------|---------------------------|----------------------|
| Tehnologie exploatare | — Drum auto forestier | • Punct postata |
| ■ Platforma primara | — Drum tractor existent | — Linie postata |
| ▣ Podet propus | - - - Drum tractor propus | ■ Suprafata parchet |
| Informatii drumuri | • Lemn mort | ■ Fond Forestier IRI |
| — Cale atelaje | | |

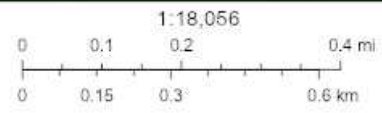

Web AppBuilder for ArcGIS
Map data © OpenStreetMap contributors, CC-BY-SA |

Întocmit: Ing. PETREA VASILIU

SCHIȚA DE ANSAMBLU

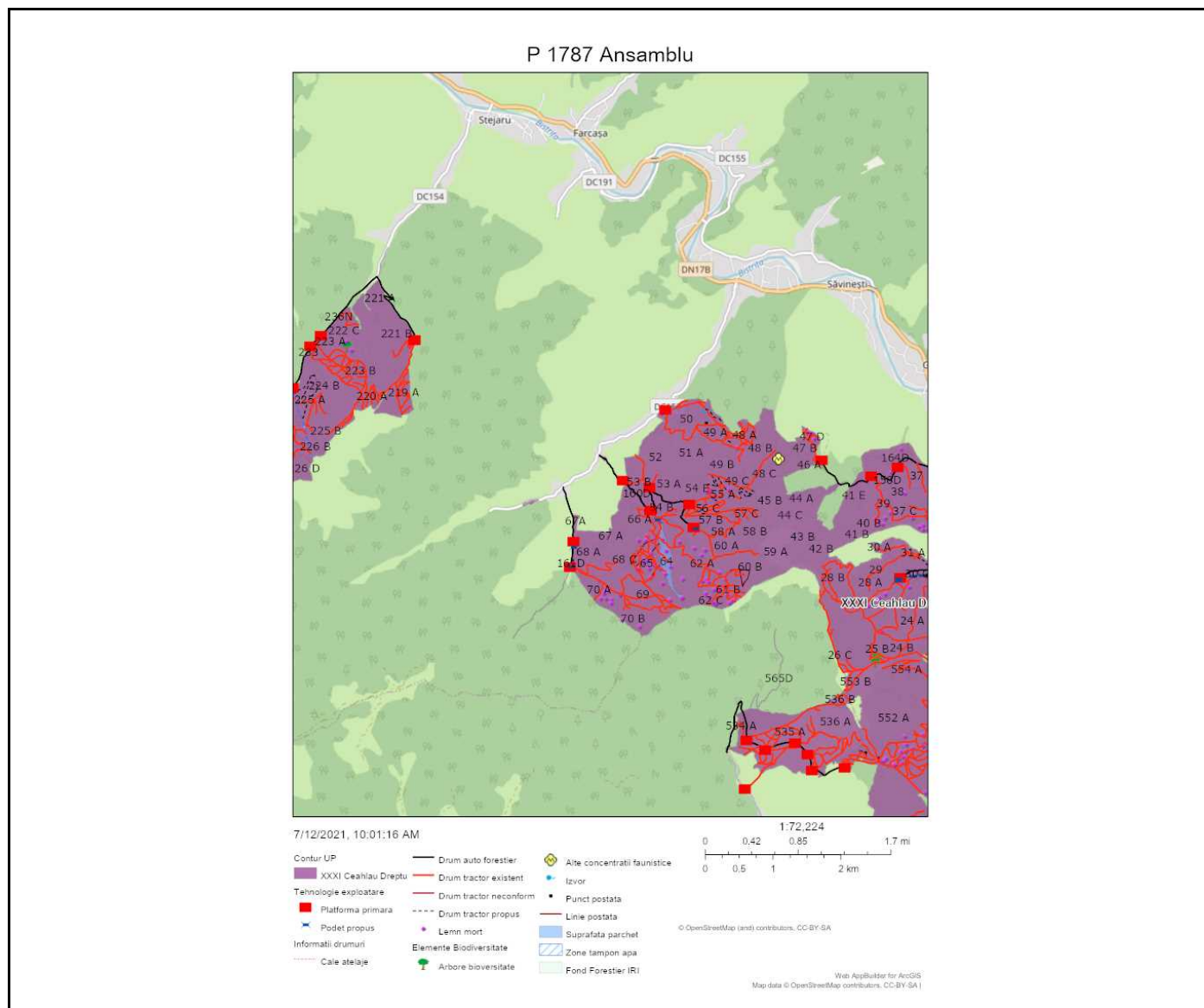

Întocmit: Ing. PETREA VASILIU

Anexă APV nr. 1787/2100125303650 Rarități

Localizare: U.P. XXXI Ceahlau - Dreptu u.a. 64

A. Evaluarea impactului de mediu /social:

1. Proprietăți/amenajări speciale / în imediata vecinătate ce pot fi afectate în urma operațiunilor:NU

- obiectiv: _____
- măsuri de evitare /diminuare a pagubelor: _____
- proceduri de compensare a proprietarilor: _____

2. Situri cu semnificație culturală, ecologică, economică, religioasă sau spirituală pentru comunitățile locale: NU

- obiectiv: _____
- măsuri de evitare /diminuare a pagubelor: _____

3. Cursuri de apă ce urmează a fi afectate: DA

- Denumire pârâu: Muncileanu lungime sector afectat: 4 lucrari hidrotehnice Nu
- Măsuri de evitare/diminuare a impactului: Traversare pe podet
- Zona tampon (delimitare): Nu
- Podețe de traversare(amplasament, detalii construcție): 1 podețe traversare pârâu Muncileanu
- Restricționarea exploatărilor /colectării lemnului (perioada): Pe timp de ploie și sol îmbibat cu apa
- Alte soluții tehnice: .

4. Izvoare de apă necesar a fi protejate din zona parchetului:NU

Măsuri _____

5. Captări de apă potabilă/amenajări piscicole aflate în aval:NU

- obiectiv (denumire): _____
- măsuri de evitare /diminuare a pagubelor: _____
- proceduri de compensare a eventualelor pierderi: _____

6. Specii protejate*:NU Obiectiv protejat _____

- Măsuri minime de conservare /zona de conservare _____

7. Habitate marginale (zone umede, stâncării, grohotișuri, păduri ripariene) :NU / Obiectiv _____

- Măsuri de conservare _____

8. Păduri cu Valoare Ridicată de conservare:NU / Categoria VRC _____

- Măsuri de management _____

9. Reteaua de zone de conservare /zone reprezentative ale ecosistemelor naturale +10%":NU

- Măsuri de management: _____

10. Drumuri cu eroziune excesivă : NU lungime sector cu eroziune _____

- Măsuri de management: _____

11. Pe suprafața parchetului s-a identificat și materializat: (i) un număr de 25 arbori pentru biodiversitate (lemn mort) - arborii pe picior nu vor fi doborâți dacă nu prezintă pericol din punct de vedere SSM (vezi schița parchetului) / (ii) un număr de "insule de îmbătrânire" delimitate prin Nu este cazul (nu se va recolta masa lemnoasă; se va evita amplasarea cailor de scos apropiat);

12. Pentru transportul materialului lemnos pe drumurile forestiere/publice trebuie aplicate următoarele restricții de rulare _____

- restricții de tonaj: _____ tronson drum: _____ orar: _____

13. Mențiuni speciale sub raport ecologic, social/turistic (arie protejată, zonă defavorizată, trasee turistice etc.):

Nu este cazul

Soluții adoptate: Nu

Resp. marcare Petrea Vasiliu

Data: 15.06.2021

Validat R&C: _____