

ACT DE PUNERE ÎN VALOARE

Proprietar: INGKA INVESTMENTS FOREST ASSETS SRL
Stejaru, 31 Ceahlau - Dreptu , Grad de accesibilitate: 251 - 500m

Data întocmirii	Nr. partidă	Nr.Sumal	Unitate de producție	District	Canton	Aprobat
23.11.2018	959		XXXI Ceahlau - Dreptu	SUCEAVA - NEAMT	ZAHORNA	Sef ocol

			Informații privind N.T.S.M.	Grupa de specii	Nr.de arbori	Vol. arbore	
Suprafața totală act.	12,10		Stâncării pe	ha			
Tratament	Rarități		Arbori putregăioși	219 buc	Rășinoase FAG	2144 5072	0,07 0,03
Natura produsului	SECUNDARE RARITURI		cu un volum de	8,2 mc	Quercinee	0	0,00
Tehnologia de exploatare	Sortimente si multiple de sortimente		Iescării	0 buc	Diverse tari	220	0,04
Data inventarierii	23.10.2018		cu un volum de	0 mc	Diverse moi	119	0,14
Anul exploatării	2021				Total	7555	0,04
Procedeul de inventariere	Fir cu fir						
Ciocan rotund numărul	VN-09-08						
Ciocan pătrat numărul							

SPECIA	SORTARE DIMENSIONALĂ								Lemn lucru	Coajă	Lemn de foc		Volum brut
	G1	G2	G3	M1	M2	M3	L.S.	Total			VF		
Brad	0	1	1	7	5	0	8	22	2	7	2	31	
Larice	0	0	0	0	0	0	2	2	0	1	0	3	
Molid	2	7	4	13	16	0	16	58	8	52	7	118	
Fag	1	0	0	0	0	5	62	68	6	55	23	129	
Mesteacan	0	0	0	0	0	0	0	0	0	0	0	0	
Paltin de munte	0	0	0	0	0	1	3	4	1	3	2	8	
Salcie capreasca	2	2	0	1	1	1	2	9	1	7	1	17	
TOTAL	5	10	5	21	22	7	93	163	18	125	35	306	

U.A.	Suprafața ha	Vârsta ani	Panta G	Semintș utilizabil				H.	Volum brut
				%	S.tot	Compoziție			
222 B	12,10	45	28.00	0.00	0		0	306	
Total	12,10			0				306	

U.A.	BR	LA	MO	FA	ME	PAM	SAC	Total
222 B	31	3	118	129	0	8	17	306

U.A.	Specia	Diametre		Inalțimi		Vârsta	Vol. arb.	Nr. arb.	Creș tere	SORTARE DIMENSIONALĂ								Lemn lucru	Coajă	Lemn de foc		Volum brut
		dt	dcg	ht	hc					G1	G2	G3	M1	M2	M3	L.S.	Total			VF		
222 B	BR	13,80	14,06	11,90	11,98	45	0,08	233	1	0	1	1	5	3	0	3	13	1	4	1	18	
222 B	BR	11,00	11,41	9,60	9,73	40	0,05	268	1	0	0	0	2	2	0	5	9	1	3	1	13	
222 B	LA	12,80	12,61	10,50	10,44	45	0,05	19		0	0	0	0	0	0	1	1	0	0	0	1	
222 B	LA	11,20	12,58	9,65	10,10	40	0,04	50		0	0	0	0	0	0	1	1	0	1	0	2	
222 B	MO	13,82	14,41	11,05	11,22	40	0,07	720	2	1	3	2	6	6	0	8	26	4	23	3	53	
222 B	MO	13,60	14,74	10,80	11,14	35	0,08	854	3	1	4	2	7	10	0	8	32	4	29	4	65	
222 B	FA	8,00	8,37	9,04	9,19	40	0,03	3085	4	1	0	0	0	0	3	39	43	4	35	15	82	
222 B	FA	7,82	7,95	8,82	8,87	45	0,02	1987	2	0	0	0	0	0	2	23	25	2	20	8	47	
222 B	ME	12,00	11,92	11,00	10,97	40	0,00	4		0	0	0	0	0	0	0	0	0	0	0	0	
222 B	PAM	8,20	8,85	9,05	9,32	45	0,03	93		0	0	0	0	0	0	2	2	0	1	1	3	
222 B	PAM	12,18	11,69	11,47	11,31	40	0,04	123		0	0	0	0	0	1	1	2	1	2	1	5	
222 B	SAC	23,33	23,09	13,33	13,28	40	0,16	89		2	2	0	1	1	1	1	8	1	5	1	14	
222 B	SAC	16,00	16,91	10,78	11,01	45	0,10	30		0	0	0	0	0	0	1	1	0	2	0	3	
Total U.A.								7555	13	5	10	5	21	22	7	93	163	18	125	35	306	
Total general U.A.								7555	13	5	10	5	21	22	7	93	163	18	125	35	306	

Sef Ocol
Panait Ion

Birou Fond Forestier,
PETREA VASILIU

Verificat,

Anexă APV nr. 959

A. Evaluarea impactului de mediu /social:

1. Proprietăți/amenajări din imediata vecinătate ce pot fi afectate în urma operațiunilor:

Nu Da Detalii obiectiv:

Date contact proprietar:

Măsuri speciale de evitare /diminuare a pagubelor:

Proceduri de compensare a proprietarilor:

2. Cursuri de apă ce urmează a fi afectate cu respectarea OM 1540/2011:

Nu Da Denumire pârâu: lungime sector afectat (m)

Măsuri speciale de evitare/diminuare a impactului constau în:

- Zona tampon (delimitare): _____
- Podețe de traversare (amplasament, detalii construcție): _____
- Restricționarea exploatărilor /colectării lemnului (perioada): _____
- Alte soluții tehnice: _____

3. Izvoare de apă necesare a fi protejate din zona parchetului:

Nu Da Măsuri speciale:

4. Captări de apă potabilă/păstravării/crescătorii de pește aflate în aval:

Nu Da Denumire:

Măsuri de evitare/diminuare a pagubelor: Proceduri de compensare a eventualelor pierderi:

5. Specii protejate (lista cu elementele biodiversitate)

Nu Da Elementele biodiversitate:

Măsuri:

6. Habitate marginale (zone umede, stâncării, grohotișuri, liziere, păduri ripariene)

Nu Da Elemente:

Măsuri:

7. Păduri cu Valoare Ridicata de Conservare

Nu Da Categoria (cod, denumire): Suprafața (ha)

Măsurile: **8. Zone excluse de la tăieri cu scop comercial (5%)**

Nu Da Motivul constituirii partizii:

Măsurile: **9. Suprafețe destinate conservării (ap), cu obiectiv prioritar biodiversitatea (10%)**

Nu Da Măsurile:

10. Drumuri cu eroziune excesivă:

drum auto forestier drum de scos-apropiat

Nu Da Măsurile: Lungime (m)

11. Pe suprafața parchetului s-au identificat un nr. de ____ "arbori morți", un nr. de ____ arbori de biodiversitate și un nr. de ____ insule de îmbătrânire cu suprafață de _____, ce vor fi protejate în urma activităților de exploatare.

12. Pe suprafața parchetului s-au identificat un număr de ____ elemente de biodiversitate (vezi schița parchetului): _____

13. Pentru transportul materialului lemnos trebuie aplicate următoarele restricții de rulare:

Nu Da Tronson drum: Restricții de tonaj (t) Orar

Observații drumuri: Se va plăti taxa de pasaj către O.S. Borca

14. Mențiuni speciale sub raport ecologic /social (arie protejată, zonă defavorizată, etc):

Alte observații:

Întocmit: Ing. MICHELLE IULIAN

[Signature]

Data: 28.01.2019.

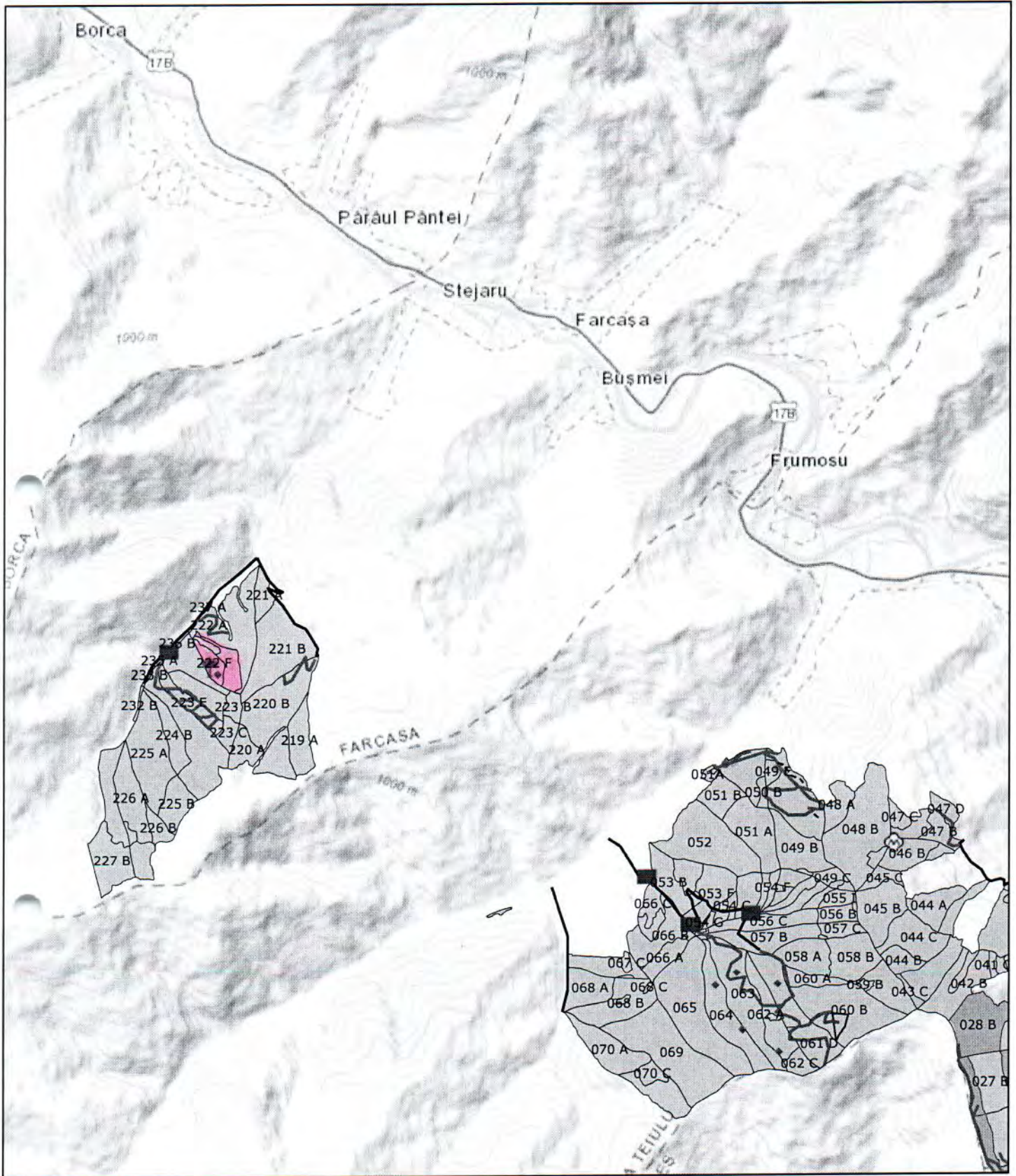

1/28/2019, 10:36:26 AM

- | | |
|-----------------------|--------------------------------|
| Tehnologie exploatare | ◆ Lemn mort |
| ■ Platforma primara | ● Elemente Biodiversitate |
| — Informatii drumuri | 🌳 Arbore bioversitate |
| — Drum auto forestier | 🐾 Alte concentratii faunistice |

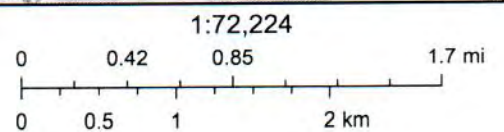

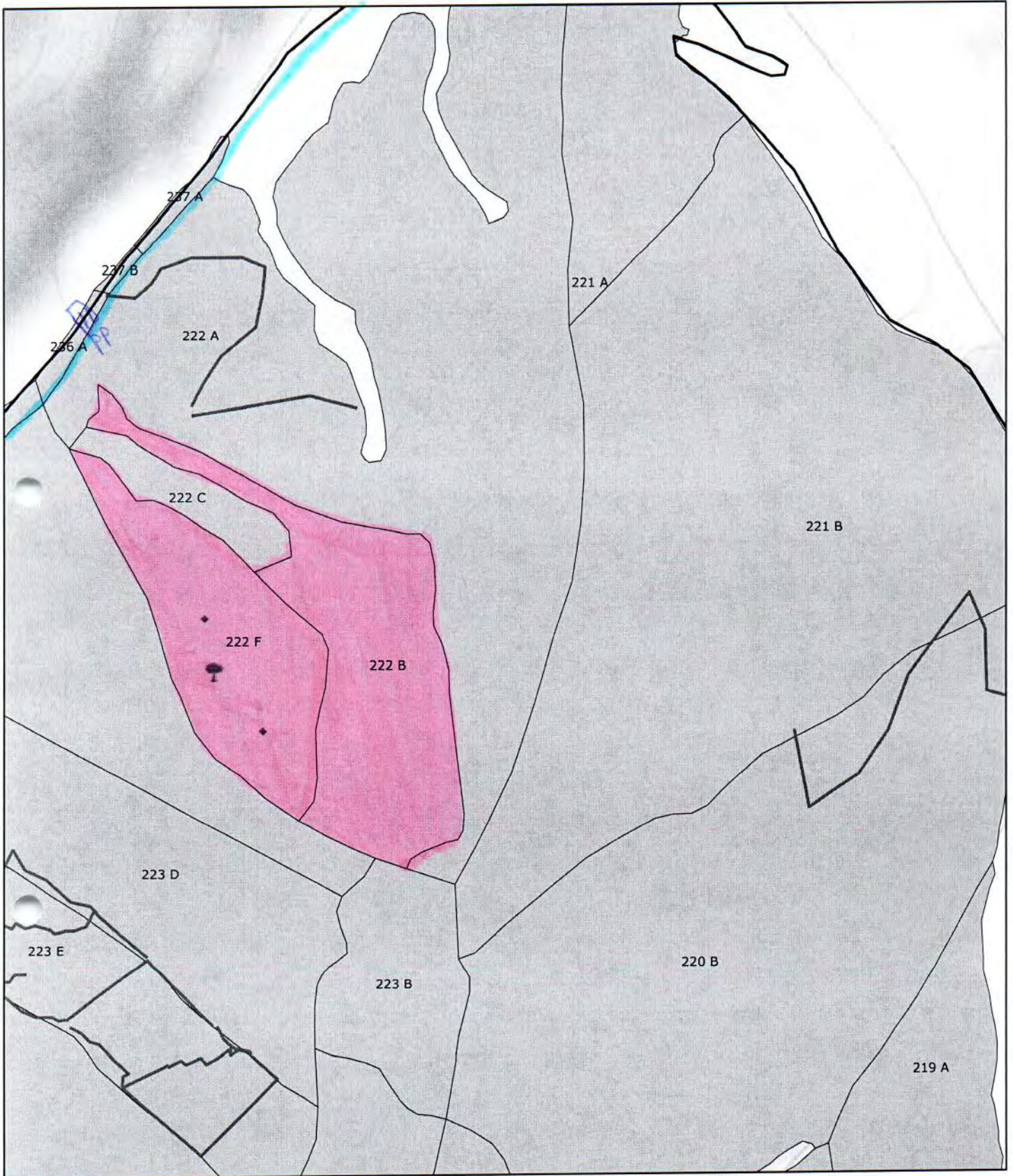

1/28/2019, 10:37:17 AM

Informatii drumuri

— Drum auto forestier

— Drum tractor existent

Elemente Biodiversitate

🌳 Arbore bioversitate

■ Fond Forestier IRI

PP - platforma primara

■ - suprafata parchet

— - curs de apa (Br. Stejoru)

1:9,028

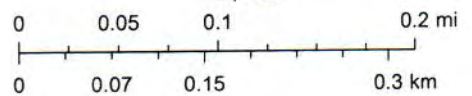

Sources: Esri, HERE, Garmin, Intermap, increment P Corp., GEBCO, USGS.