

ACT DE PUNERE ÎN VALOARE

Proprietar: INGKA INVESTMENTS FOREST ASSETS SRL
Pda 2305_Zagon_50B, 7 Cov., Grad de accesibilitate: 1001 - 1500m

Data întocmirii	Nr. partidă	Nr.Sumal	Unitate de producție	District	Canton	Aprobat
14.12.2020	2305		VII Covasna	BUZAU - COVASNA - BIHOR	ZAGON	

		Informații privind N.T.S.M.	Grupa de specii	Nr.de arbori	Vol. arbore
Suprafața totală act.	6,40				
Tratament	Rarități				
Natura produsului	SECUNDARE/LUCRARI INGRIJIRE	Stâncării pe	Rășinoase	2184	0,06
Tehnologia de exploatare	Trunchiuri si catarge	Arbori putregăioși	FAG	1619	0,01
Data inventarierii	27.11.2020	cu un volum de	Quercinee	0	0,00
Anul exploatării	2021	Iescării	Diverse tari	0	0,00
Procedeul de inventariere	Fir cu fir	cu un volum de	Diverse moi	41	0,05
Ciocan rotund numărul			Total	3844	0,04
Ciocan pătrat numărul					

SPECIA	SORTARE DIMENSIONALĂ							Lemn lucru	Coajă	Lemn de foc		Volum brut
	G1	G2	G3	M1	M2	M3	L.S.			Total	VF	
Molid	0	1	3	24	36	0	16	80	12	41	2	133
Fag	0	0	0	0	0	0	3	3	0	20	4	23
Salcie capreasca	0	0	0	0	0	0	0	0	0	2	0	2
TOTAL	0	1	3	24	36	0	19	83	12	63	6	158

U.A.	Suprafața ha	Vârsta ani	Panta G	Semințis utilizabil				H.	Volum brut
				%	S.tot	Compoziție			
050 B	6,40	40	12,00	0,00	0			158	
Total	6,40				0			158	

U.A.	MO	FA	SAC	Total
050 B	133	23	2	158

U.A.	Specia	Diametre		Inalțimi		Vârsta	Vol. arb.	Nr. arb.	Creșt. tere	SORTARE DIMENSIONALĂ							Lemn lucru	Coajă	Lemn de foc		Volum brut
		dt	deg	ht	hc					G1	G2	G3	M1	M2	M3	L.S.			Total	VF	
050 B	MO	11,00	11,47	10,55	10,71	40	0,06	2184		0	1	3	24	36	0	16	80	12	41	2	133
050 B	FA	6,91	7,08	6,36	6,42	40	0,01	1619		0	0	0	0	0	0	3	3	0	20	4	23
050 B	SAC	11,00	11,69	8,30	8,49	40	0,05	41		0	0	0	0	0	0	0	0	0	2	0	2
Total U.A.								3844	0	0	1	3	24	36	0	19	83	12	63	6	158
Total general U.A.								3844	0	0	1	3	24	36	0	19	83	12	63	6	158

Sef Ocol
Panait Ion

Birou Fond Forestier,
SIMONA STANILA

Verificat,

Proprietar: INGKA INVESTMENTS FOREST ASSETS SRL

UP VII Covasna, ua 50B

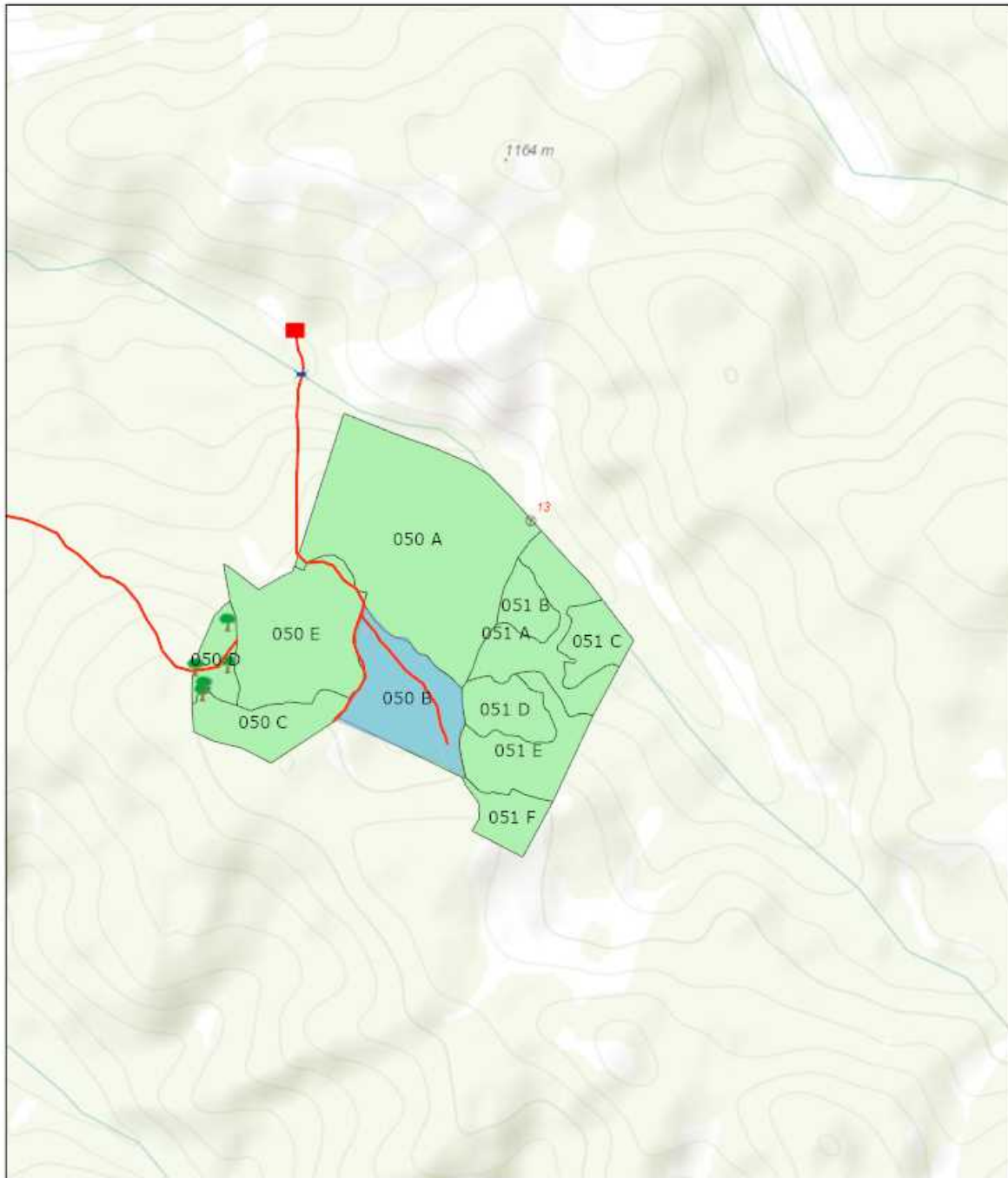

23.11.2020, 20:16:53

Tehnologie exploatare

■ Platforma primara

✕ Podet propus

Informatii drumuri

— Drum tractor existent

Elemente Biodiversitate

🌳 Arbore biodiversitate

■ Suprafata parchet

⊙ Borne

■ Fond Forestier IRI

1:18,056

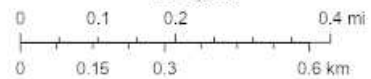

Esri Romania, Esri, HERE, Garmin, INCREMENT P, USGS, METI/NASA

Web AppBuilder for ArcGIS
Esri Romania, Esri, HERE, Garmin, INCREMENT P, USGS, METI/NASA |

Întocmit: Ing. COSMIN BORCEA

SCHIȚA DE ANSAMBLU

Schita ansamblu UP 7 Covasna - Zagon

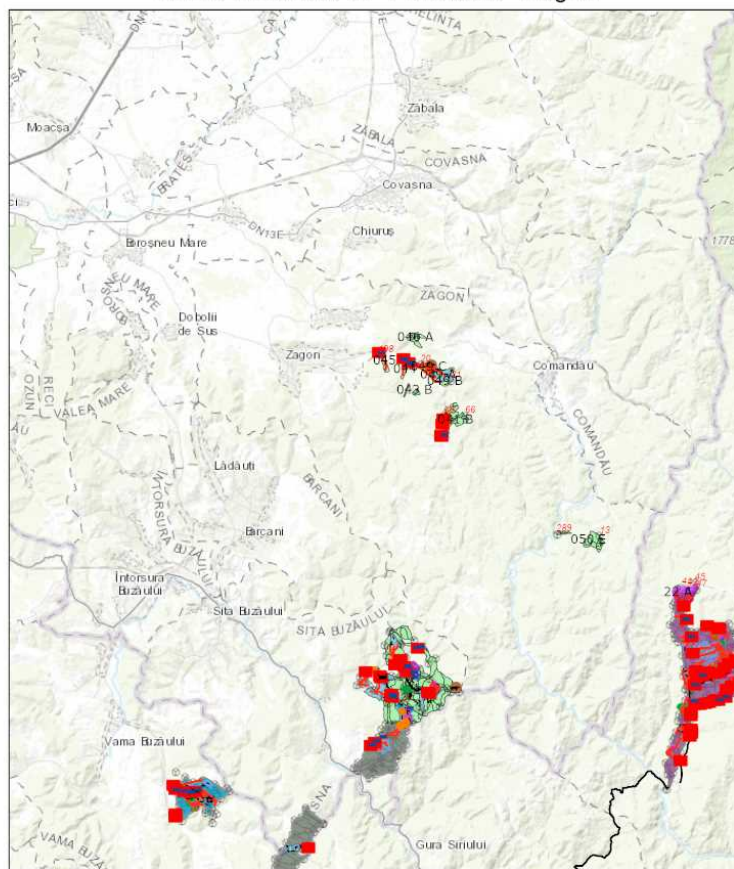

25.03.2020, 14:38:28

- | | | |
|-----------------------|-------------------------|-----------------------|
| Contur UP | Platforma primara | Drum tractor existent |
| I Neholu | Podet existent | Drum tractor propus |
| XVI Vama Buzaului | Podet propus | Lemn mort |
| XXII Crasna | Elemente Biodiversitate | Arbore biodiversitate |
| Tehnologie exploatare | Informatii drumuri | Barlog Urs |
| Desuri identificate | Cale atelaje | Drum auto forestier |

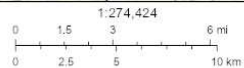

Sources: Esri, HERE, Garmin, Intermap, increment P Corp., GEBCO, USGS, FAO, NPS, NRCAN, GeoBase, IGN, Kadaster NL, Ordnance Survey, Esri Japan, METI, Esri China (Hong Kong), Swisstopo, Swisstopo, Swisstopo, and the GIS User Community

Web AppBuilder for ArcGIS
Esri Romania, Esri, HERE, Garmin, USGS, NGA

Întocmit: Ing. COSMIN BORCEA

Anexă APV nr. 2305 Pda 2305_Zagon_50B

Localizare: U.P. VII Covasna u.a. 50 B

A. Evaluarea impactului de mediu / social:

1. Proprietăți/amenajări speciale / în imediata vecinătate ce pot fi afectate în urma operațiunilor:DA

- obiectiv: Fond forestier persoane fizice
- măsuri de evitare /diminuare a pagubelor: Respectarea drumurilor de scos-apropiat.
- proceduri de compensare a proprietarilor: Înțelegere între factorul afectat și beneficiarul masei lemnoase.

2. Situri cu semnificație culturală, ecologică, economică, religioasă sau spirituală pentru comunitățile locale: NU

- obiectiv: _____
- măsuri de evitare /diminuare a pagubelor: _____

3. Cursuri de apă ce urmează a fi afectate: DA

- Denumire pârâu: Paraul Dalul Batran. lungime sector afectat: 4 lucrari hidrotehnice Nu este cazul
- Măsuri de evitare/diminuare a impactului: Respectarea drumului de scos-apropiat.
- Zona tampon (delimitare): Nu este cazul.
- Podețe de traversare(amplasament, detalii construcție): Traversarea pârâului se va face pe traseul aprobat pe podeț de lemn sau tuburi.
- Restricționarea exploatărilor /colectării lemnului (perioada): Nu este cazul.
- Alte soluții tehnice: Colectare în perioadele cu pod de gheata.

4. Izvoare de apă necesar a fi protejate din zona parchetului:NU

Măsuri _____

5. Captări de apă potabilă/amenajari piscicole aflate în aval:NU

- obiectiv (denumire): _____
- măsuri de evitare /diminuare a pagubelor: _____
- proceduri de compensare a eventualelor pierderi: _____

6. Specii protejate*:NU Obiectiv protejat _____

- Măsuri minime de conservare /zona de conservare _____

7. Habitate marginale (zone umede, stâncării, grohotișuri, păduri ripariene) :NU / Obiectiv _____

- Măsuri de conservare _____

8. Păduri cu Valoare Ridicată de conservare:NU / Categoria VRC _____

- Măsuri de management _____

9. Reteaua de zone de conservare /zone reprezentative ale ecosistemelor naturale +10%":NU

- Măsuri de management: _____

10. Drumuri cu eroziune excesivă : NU lungime sector cu eroziune _____

- Măsuri de management: _____

11. Pe suprafața parchetului s-a identificat și materializat: (i) un număr de 5 arbori pentru biodiversitate (lemn mort) - arborii pe picior nu vor fi doborâți dacă nu prezintă pericol din punct de vedere SSM (vezi schița parchetului) / (ii) un număr de "insule de îmbătrânire" delimitate prin Nu este cazul. (nu se va recolta masa lemnoasă; se va evita amplasarea cailor de scos apropiat);

12. Pentru transportul materialului lemnos pe drumurile forestiere/publice trebuie aplicate următoarele restricții de rulare _____

- restricții de tonaj: _____ tronson drum: _____ orar: _____

13. Mențiuni speciale sub raport ecologic, social/turistic (arie protejată, zonă defavorizată, trasee turistice etc.):

Nu este necesar.

Soluții adoptate: Pe tronsonul de drum forestier plătește taxa de peiaj.

Resp. marcarea BorceaCosmin

Data: 05.01.2021

Validat R&C: BOGDAN BANICA