

ACT DE PUNERE ÎN VALOARE

Proprietar: INGKA INVESTMENTS FOREST ASSETS SRL

Acc. II Mironu, UP 19 Gura Humorului 2019, Grad de accesibilitate: 251 - 500m

Data întocmirii	Nr. partidă	Nr.Sumal	Unitate de producție	District	Canton	Aprobat
16.07.2021	1825	21001253041 00	XIX Gura Humorului	SUCEAVA - NEAMT	VALEA MOLDOVEI	

		Informații privind N.T.S.M.	Grupa de specii	Nr.de arbori	Vol. arbore
Suprafața totală act.	36,50				
Tratament	Acc.II				
Natura produsului	ACCIDENTALE II	Stâncării pe	ha	878	0,63
Tehnologia de exploatare	Sortimente si multiple de sortimente	Arbori putregăioși	buc	2	0,73
Data inventarierii	15.07.2021	cu un volum de	mc	0	0,00
Anul exploatării	2021	Iescării	buc	0	0,00
Procedeeul de inventariere	Fir cu fir	cu un volum de	mc	0	0,00
Ciocan rotund numărul	VN-09-08				
Ciocan pătrat numărul				Total	880
					0,63

SPECIA	SORTARE DIMENSIONALĂ							Lemn lucru	Coajă	Lemn de foc		Volum brut
	G1	G2	G3	M1	M2	M3	L.S.			Total	VF	
Brad	13,74	12,91	4,02	2,57	0,53	0	0,19	33,96	3,77	9,52	0,01	47,25
Molid	58,55	149,5	85,64	79,52	19,87	0	6,76	399,84	41,63	62,73	0,03	504,2
Fag	0	0,16	0	0,02	0,02	0,02	0	0,22	0,01	1,22	0,11	1,45
TOTAL	72,29	162,57	89,66	82,11	20,42	0,02	6,95	434,02	45,41	73,47	0,15	552,90

U.A.	Suprafața ha	Vârsta ani	Panta G	Semințis utilizabil				H.	Volum brut
				%	S.tot	Compoziție			
023 A	5,90	50	26,00	0,00	0			83,47	
023 D	0,60	50	23,00	0,00	0			11,68	
023 I	1,90	50	20,00	0,00	0			36,5	
023 J	18,00	50	23,00	0,00	0			326,04	
026 D	10,10	25	8,00	0,00	0			95,21	
Total	36,50				0			552,9	

U.A.	BR	MO	FA	Total
023 A	26,65	56,82	0	83,47
023 D	0,53	11,15	0	11,68
023 I	0	35,05	1,45	36,50
023 J	0,83	325,21	0	326,04
026 D	19,24	75,97	0	95,21
Total	47,25	504,20	1,45	552,90

U.A.	Specia	Diametre		Inalțimi		Vârsta	Vol. arb.	Nr. arb.	Creș tere	SORTARE DIMENSIONALĂ							Lemn lucru	Coajă	Lemn de foc		Volum brut
		dt	deg	ht	hc					G1	G2	G3	M1	M2	M3	L.S.			Total	VF	
023 A	BR	30,24	30,24	21,36	21,36	50	0,81	33		2,53	10,83	3,28	2,09	0,45	0	0,16	19,34	2,15	5,16	0,01	26,65
023 A	MO	24,88	24,96	20,21	20,21	50	0,54	106		3,03	17,02	8,46	8,01	2,08	0	0,71	39,31	4,15	13,36	0,01	56,82
Total U.A.								139	0	5,56	27,85	11,74	10,10	2,53	0	0,87	58,65	6,30	18,52	0,02	83,47
023 D	BR	26,00	26,00	20,00	20,00	50	0,53	1		0	0,02	0,03	0,02	0	0	0	0,07	0,01	0,45		0,53
023 D	MO	27,38	27,38	20,69	20,69	50	0,70	16		2	3,94	1,14	0,98	0,32	0	0,1	8,48	0,85	1,82		11,15
Total U.A.								17	0	2	3,96	1,17	1,00	0,32	0	0,1	8,55	0,86	2,27	0	11,68
023 I	MO	23,86	24,54	20,14	20,14	50	0,49	71		0,33	9,34	8,35	7,52	1,78	0	0,64	27,96	3,05	4,04		35,05
023 I	FA	27,00	27,00	20,00	20,00	50	0,73	2		0	0,16	0	0,02	0,02	0,02	0	0,22	0,01	1,22	0,11	1,45
Total U.A.								73	0	0,33	9,50	8,35	7,54	1,80	0,02	0,64	28,18	3,06	5,26	0,11	36,50
023 J	BR	24,00	24,00	18,00	18,00	50	0,42	2		0	0,14	0,27	0,27	0,05	0	0,02	0,75	0,08	0		0,83
023 J	MO	26,33	25,74	20,07	20,07	50	0,53	611		6,58	108,01	65,71	61,89	15,41	0	5,23	262,83	28,11	34,27	0,02	325,21
Total U.A.								613	0	6,58	108,1	65,98	62,16	15,46	0	5,25	263,5	28,19	34,27	0,02	326,04
026 D	BR	54,33	54,33	28,83	28,83	25	3,21	6		11,21	1,92	0,44	0,19	0,03	0	0,01	1,88	1,53	3,91		19,24

ACT DE PUNERE ÎN VALOARE

Proprietar: INGKA INVESTMENTS FOREST ASSETS SRL

026 D	MO	45,70	48,56	27,44	27,44	25	2,37	32		46,61	11,19	1,98	1,12	0,28	0	0,08	61,26	5,47	9,24		75,97	
Total U.A.									38	0	57,82	13,11	2,42	1,31	0,31	0	0,09	75,06	7,00	13,15	0	95,21
Total general U.A.									880	0	72,29	162,57	89,66	82,11	20,42	0,02	6,95	434,02	45,41	73,47	0,15	552,90

Sef Ocol
Panait Ion

Birou Fond Forestier,
PETREA VASILIU

Verificat,

Proprietar: INGKA INVESTMENTS FOREST ASSETS SRL

P1825

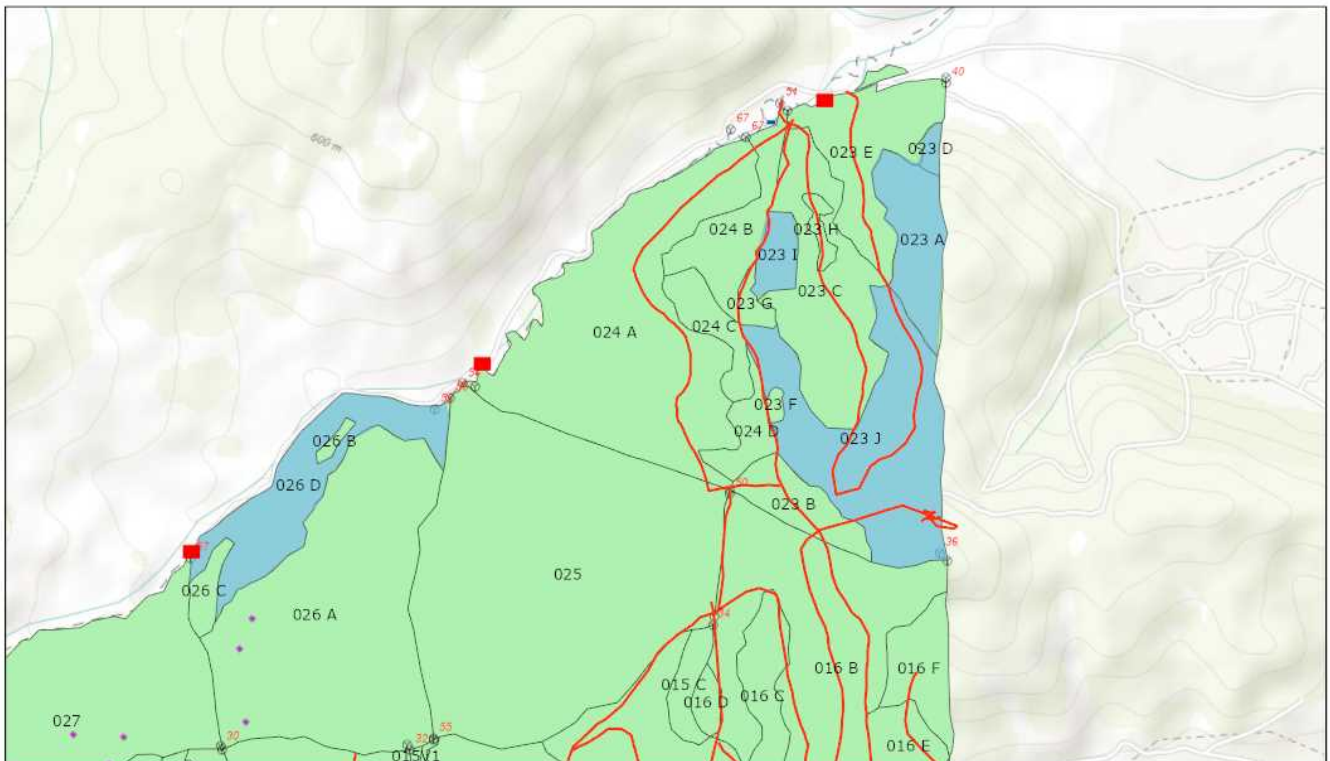

26.07.2021, 14:08:11

- | | | |
|------------------------------|---------------------------|--------------------------|
| Tehnologie exploatare | Informatii drumuri | Suprafata parchet |
| ■ Platforma primara | — Drum tractor existent | ⊗ Borne |
| ■ Podet propus | • Lemn mort | ■ Fond Forestier IRI |

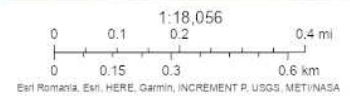

ARCGIS Web AppBuilder
Esri Romania, Esri, HERE, Garmin, INCREMENT P, USGS, METI/NASA

Întocmit: Ing. IULIAN MICLIUC

SCHIȚA DE ANSAMBLU

P1825_ansamblu

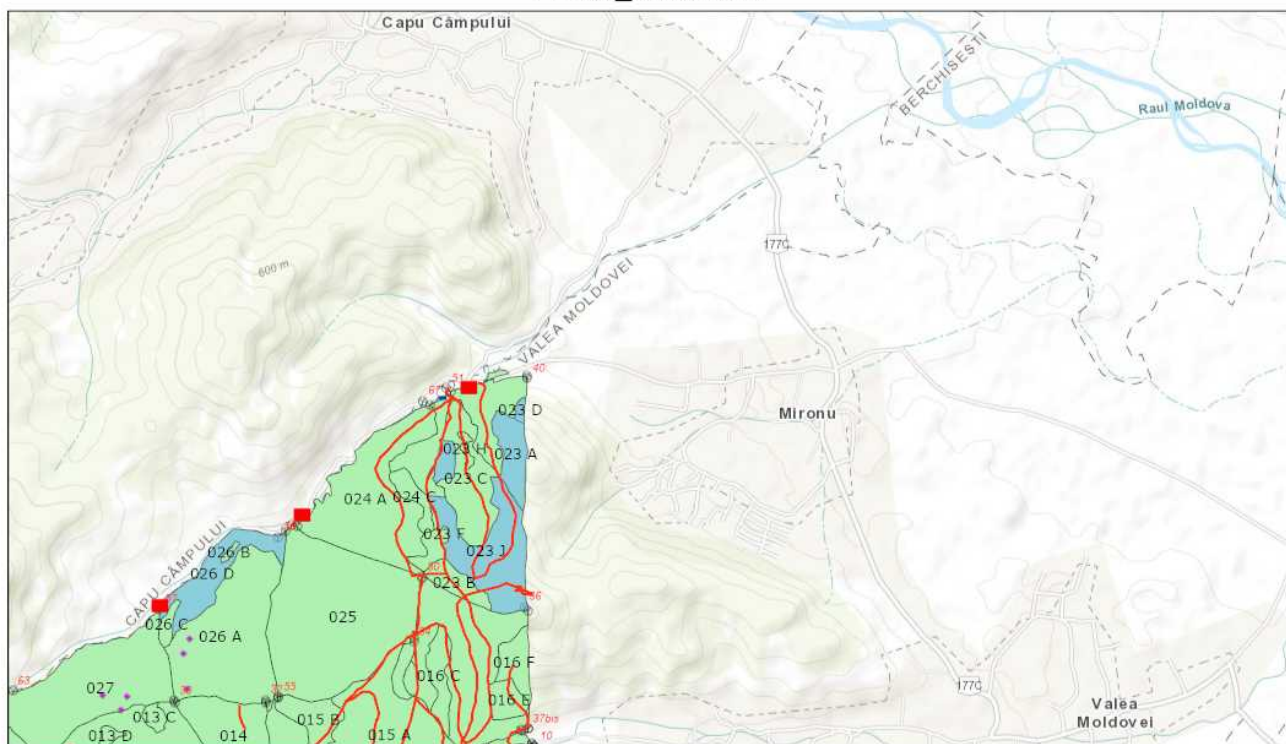

26.07.2021, 14:09:06

- | | | |
|------------------------------|---------------------------|--------------------------|
| Tehnologie exploatare | Informatii drumuri | Suprafata parchet |
| ■ Platforma primara | — Drum tractor existent | ⊗ Borne |
| ▢ Podet propus | • Lemn mort | ■ Fond Forestier IRI |

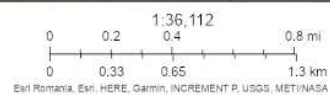

ArcoGIS Web AppBuilder
Esri Romania, Esri, HERE, Garmin, INCREMENT P, USGS, METI/NASA

Întocmit: Ing. IULIAN MICLIUC

Anexă APV nr. 1825/2100125304100 Acc. II Mironu

Localizare: U.P. XIX Gura Humorului u.a. 23 A, 23 D, 23 I, 23 J, 26 D

A. Evaluarea impactului de mediu /social:

1. Proprietăți/amenajări speciale / în imediata vecinătate ce pot fi afectate în urma operațiunilor:DA

- obiectiv: DAF Mironu
- măsuri de evitare /diminuare a pagubelor: Nu se va transporta cand solul este imbibat cu apa.
- proceduri de compensare a proprietarilor: .

2. Situri cu semnificație culturală, ecologică, economică, religioasă sau spirituală pentru comunitățile locale: NU

- obiectiv: _____
- măsuri de evitare /diminuare a pagubelor: _____

3. Cursuri de apă ce urmează a fi afectate: DA

- Denumire pârâu: Mironu lungime sector afectat: 20 lucrari hidrotehnice .
- Măsuri de evitare/diminuare a impactului: Podet sau tub pentru traversare.
- Zona tampon (delimitare): .
- Podețe de traversare(amplasament, detalii construcție): Podet sau tub pentru traversare.
- Restricționarea exploatărilor /colectării lemnului (perioada): .
- Alte soluții tehnice: .

4. Izvoare de apă necesar a fi protejate din zona parchetului:NU

Măsuri _____

5. Captări de apă potabilă/amenajari piscicole aflate în aval:NU

- obiectiv (denumire): _____
- măsuri de evitare /diminuare a pagubelor: _____
- proceduri de compensare a eventualelor pierderi: _____

6. Specii protejate*:NU Obiectiv protejat _____

- Măsuri minime de conservare /zona de conservare _____

7. Habitate marginale (zone umede, stâncării, grohotișuri, păduri ripariene) :NU / Obiectiv _____

- Măsuri de conservare _____

8. Păduri cu Valoare Ridicată de conservare:NU / Categoria VRC _____

- Măsuri de management _____

9. Reteaua de zone de conservare /zone reprezentative ale ecosistemelor naturale +10%":NU

- Măsuri de management: _____

10. Drumuri cu eroziune excesivă : NU lungime sector cu eroziune _____

- Măsuri de management: _____

11. Pe suprafața parchetului s-a identificat și materializat: (i) un număr de **10** arbori pentru biodiversitate (lemn mort) - arborii pe picior nu vor fi doborâți dacă nu prezintă pericol din punct de vedere SSM (vezi schița parchetului) / (ii) un număr de "insule de îmbătrânire" delimitate prin . (nu se va recolta masa lemnoasă; se va evita amplasarea cailor de scos apropiat);

12. Pentru transportul materialului lemnos pe drumurile forestiere/publice trebuie aplicate următoarele restricții de rulare _____

- restricții de tonaj: _____ tronson drum: _____ orar: _____

13. Mențiuni speciale sub raport ecologic, social/turistic (arie protejată, zonă defavorizată, trasee turistice etc.):

.

Soluții adoptate: Pentru utilizarea DAF Mironu se va plăti taxa de peiaj către OS Gura Humorului.

Resp. marcarea Micliuc Iulian

Data: 11.08.2021

Validat R&C: BOGDAN BANICA