

ACT DE PUNERE ÎN VALOARE

Proprietar: INGKA INVESTMENTS FOREST ASSETS SRL
Valea larga, 2 Galati, Grad de accesibilitate: <= 250m

Data întocmirii	Nr. partidă	Nr.Sumal	Unitate de producție	District	Canton	Aprobat
29.07.2019	1186		II Galati	POIANA CRISTEI - IVESTI	HANU CONACHII	Sef ocol

		Informații privind N.T.S.M.	Grupa de specii	Nr.de arbori	Vol. arbore
Suprafața totală act.	7,60				
Tratament	Crang_simplu				
Natura produsului	PRINCIPALE CRANG				
Tehnologia de exploatare	Trunchiuri si catarge	Stâncării pe	Rășinoase	0	0,00
Data inventarierii	29.07.2019	Arbori putregăioși	FAG	0	0,00
Anul exploatării	2021	cu un volum de	Quercinee	0	0,00
Procedeul de inventariere	Fir cu fir	Iescării	Diverse tari	5628	0,07
Ciocan rotund numărul	FARA	cu un volum de	Diverse moi	0	0,00
Ciocan pătrat numărul	VN-09-04		Total	5628	0,07

SPECIA	SORTARE DIMENSIONALĂ							Lemn lucru	Coajă	Lemn de foc		Volum brut
	G1	G2	G3	M1	M2	M3	L.S.			Total	VF	
Gladita	0	0	0	1	2	6	4	13	4	88	11	105
Salcam	0	0	0	0	1	10	23	34	11	250	38	295
TOTAL	0	0	0	1	3	16	27	47	15	338	49	400

U.A.	Suprafața ha	Vârsta ani	Panta G	Seminiș utilizabil				H.	Volum brut
				%	S.tot	Compoziție			
063 A	7,60	28	0.00	0.00	0		0	400	
Total	7,60				0			400	

U.A.	GL	SC	Total
063 A	105	295	400

U.A.	Specia	Diametre		Inalțimi		Vârsta	Vol. arb.	Nr. arb.	Creș tere	SORTARE DIMENSIONALĂ							Lemn lucru	Coajă	Lemn de foc		Volum brut
		dt	deg	ht	hc					G1	G2	G3	M1	M2	M3	L.S.			Total	VF	
063 A	GL	18,00	17,93	11,06	11,05	28	0,12	905	7	0	0	0	1	2	6	4	13	4	88	11	105
063 A	SC	12,00	12,98	10,25	10,56	28	0,06	4723	20	0	0	0	0	1	10	23	34	11	250	38	295
Total U.A.								5628	27	0	0	0	1	3	16	27	47	15	338	49	400
Total general U.A.								5628	27	0	0	0	1	3	16	27	47	15	338	49	400

Sef Ocol
Panait Ion

Birou Fond Forestier,
COSTEL RADUCAN

Verificat,

Proprietar: INGKA INVESTMENTS FOREST ASSETS SRL

Schita partida 1186

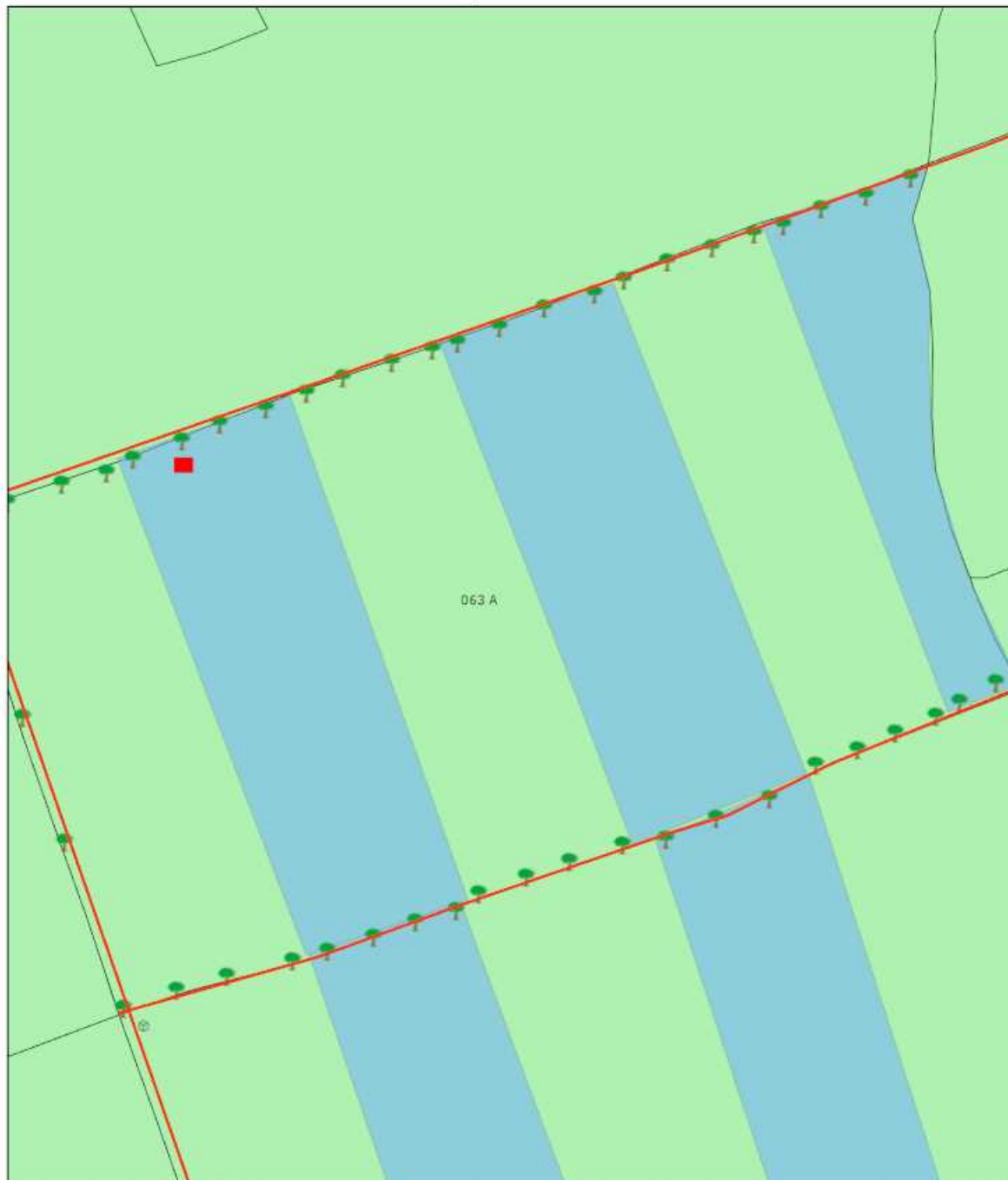

7/29/2019 12:51:09 PM

- | | |
|------------------------------|--------------------------------|
| Tehnologie exploatare | Elemente Biodiversitate |
| ■ Platforma primara | 🌳 Arbore biodiversitate |
| Informatii drumuri | ■ Suprafata parchet |
| — Drum tractor existent | ⊗ Borne |
| | ■ Fond Forestier IRI |

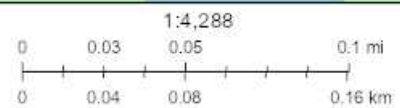

Sources: Esri, HERE, Garmin, Intermap, increment P Corp., GEBCO, USGS, FAO, NPS, NRCAN, GeoBase, IGN, Kadaster NL, Ordnance Survey, Esri Japan, METI, Esri China (Hong Kong), (c) OpenStreetMap contributors, and the GIS User Community

Web AppBuilder for ArcGIS
Esri Romania, Esri, HERE, Garmin, INCREMENT P, USGS |

Întocmit: Ing. PAUL DIMA

SCHIȚA DE ANSAMBLU

Schita partida 1186-ansamblu

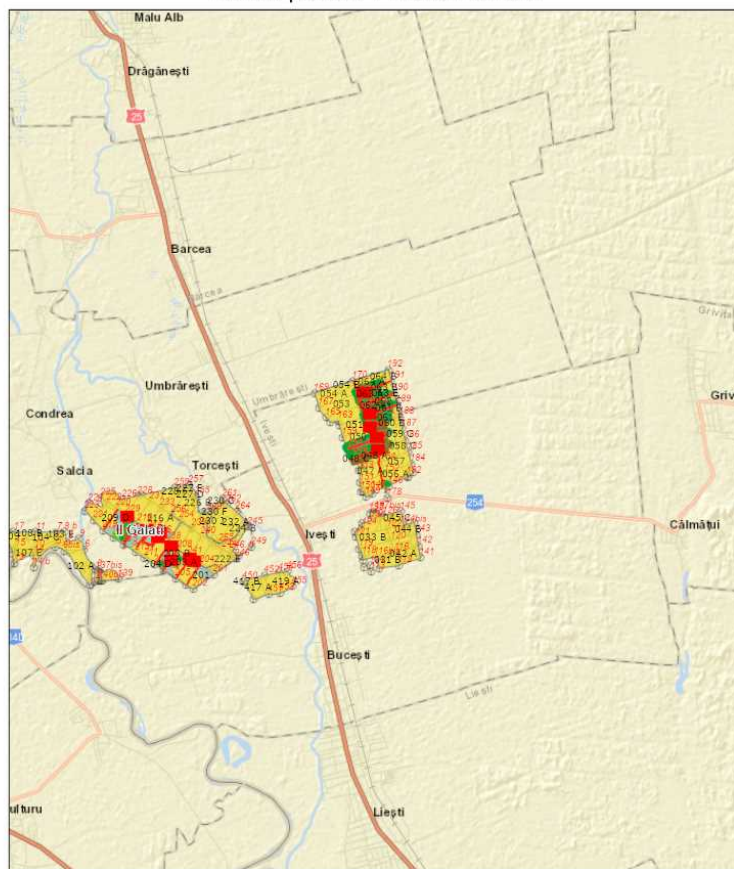

7/29/2019 12:54:52 PM

- | | | |
|-----------------------|-------------------------|--------------------|
| Contur UP | Informalii drumuri | Suprafata parchet |
| II Galati | Drum tractor existent | Borne |
| Tehnologie exploatare | Lemn mort | Fond Forestier IRI |
| Platforma primara | Elemente Biodiversitate | |
| Resturi exploatare | Arbore biodiversitate | |

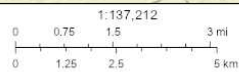

Sources: Esri, HERE, Garmin, USGS, Intermap, INCREMENT P, NRCan, Esri Japan, METI, Esri China (Hong Kong), Esri Korea, Esri (Thailand), NGCC, (cc) OpenStreetMap contributors, and the GIS User Community

Web AppBuilder for ArcGIS
Esri Romania, Esri, HERE, Garmin, INCREMENT P, NGA, USGS

Întocmit: Ing. PAUL DIMA

Anexă APV nr. 1186 Valea larga

Localizare: U.P. II Galati u.a. 63 A

A. Evaluarea impactului de mediu /social:

1. Proprietăți/amenajări speciale / în imediata vecinătate ce pot fi afectate în urma operațiunilor:NU

- obiectiv: _____
- măsuri de evitare /diminuare a pagubelor: _____
- proceduri de compensare a proprietarilor: _____

2. Situri cu semnificație culturală, ecologică, economică, religioasă sau spirituală pentru comunitățile locale: NU

- obiectiv: _____
- măsuri de evitare /diminuare a pagubelor: _____

3. Cursuri de apă ce urmează a fi afectate: NU

- Denumire pârâu: _____ lungime sector afectat: _____ lucrari hidrotehnice _____
- Măsuri de evitare/diminuare a impactului: _____
- Zona tampon (delimitare): _____
- Podețe de traversare(amplasament, detalii construcție): _____
- Restricționarea exploatărilor /colectării lemnului (perioada): _____
- Alte soluții tehnice: _____

4. Izvoare de apă necesar a fi protejate din zona parchetului:NU

Măsuri _____

5. Captări de apă potabilă/amenajari piscicole aflate în aval:NU

- obiectiv (denumire): _____
- măsuri de evitare /diminuare a pagubelor: _____
- proceduri de compensare a eventualelor pierderi: _____

6. Specii protejate*:NU Obiectiv protejat _____

- Măsuri minime de conservare /zona de conservare _____

7. Habitate marginale (zone umede, stâncării, grohotișuri, păduri ripariene) :NU / Obiectiv _____

- Măsuri de conservare _____

8. Păduri cu Valoare Ridicată de conservare:NU / Categoria VRC _____

- Măsuri de management _____

9. Reteaua de zone de conservare /zone reprezentative ale ecosistemelor naturale +10%":NU

- Măsuri de management: _____

10. Drumuri cu eroziune excesivă : NU lungime sector cu eroziune _____

- Măsuri de management: _____

11. Pe suprafața parchetului s-a identificat și materializat: (i) un număr de 22 arbori pentru biodiversitate (lemn mort) - arborii pe picior nu vor fi doborâți dacă nu prezintă pericol din punct de vedere SSM (vezi schița parchetului) / (ii) un număr de "insule de îmbătrânire" delimitate prin _____ (nu se va recolta masa lemnoasă; se va evita amplasarea cailor de scos apropiat);

12. Pentru transportul materialului lemnos pe drumurile forestiere/publice trebuie aplicate următoarele restricții de rulare _____

- restricții de tonaj: _____ tronson drum: _____ orar: _____

13. Mențiuni speciale sub raport ecologic, social/turistic (arie protejată, zonă defavorizată, trasee turistice etc.):

Soluții adoptate: _____

Resp. marcare Dima Paul

Data: 29.07.2019

Validat R&C: MADALINA MITITELU