

ACT DE PUNERE ÎN VALOARE

Proprietar: INGKA INVESTMENTS FOREST ASSETS SRL
Focseasca 37A, 9 Vaslui, Grad de accesibilitate: 251 - 500m

Data întocmirii	Nr. partidă	Nr.Sumal	Unitate de producție	District	Canton	Aprobat
30.07.2020	1571		IX Vaslui	PODISUL MOLDOVEI	DOBROVAT	Sef ocol

		Informații privind N.T.S.M.	Grupa de specii	Nr.de arbori	Vol. arbore
Suprafața totală act.	22,90				
Tratament	Progr.2				
Natura produsului	PRINCIPALE CODRU	Stâncării pe	Rășinoase	0	0,00
Tehnologia de exploatare	Sortimente si multiple de sortimente	Arbori putregăioși	FAG	0	0,00
Data inventarierii	28.07.2020	cu un volum de	Quercinee	30	0,97
Anul exploatării	2021	Iescării	Diverse tari	1353	0,52
Procedeul de inventariere	Fir cu fir	cu un volum de	Diverse moi	379	1,03
Ciocan rotund numărul	VN-09-14				
Ciocan pătrat numărul					
			Total	1762	0,64

SPECIA	SORTARE DIMENSIONALĂ							Lemn lucru	Coajă	Lemn de foc		Volum brut
	G1	G2	G3	M1	M2	M3	L.S.			Total	VF	
Gorun (S)	1	4	0	4	1	0	0	10	2	17	1	29
Carpen	5	75	0	48	45	29	17	219	20	144	29	383
Cires	4	13	0	2	1	0	0	20	2	29	2	51
Frasin comun	1	22	0	8	8	4	2	45	9	45	5	99
Jugastru	6	20	0	7	6	3	2	44	6	58	7	108
Paltin de camp	0	6	0	3	3	2	1	15	1	8	1	24
Salcam	0	1	0	0	0	0	1	2	1	2	0	5
Ulm	2	6	0	2	3	2	1	16	3	20	2	39
Tei	25	117	0	28	21	11	4	206	46	138	20	390
TOTAL	44	264	0	102	88	51	28	577	90	461	67	1128

U.A.	Suprafața ha	Vârsta ani	Panta G	Semințis utilizabil				H.	Volum brut
				%	S.tot	Compoziție			
037 A	22,90	80	15,00	58,00	13,28	8Te2Ci		0,3	1128
Total	22,90				13,28				1128

U.A.	GO.s	CA	CI	FR	JU	PA	SC	UL	TE	Total
037 A	29	383	51	99	108	24	5	39	390	1128

U.A.	Specia	Diametre		Inalțimi		Vârsta	Vol. arb.	Nr. arb.	Creș tere	SORTARE DIMENSIONALĂ							Lemn lucru	Coajă	Lemn de foc		Volum brut
		dt	deg	ht	hc					G1	G2	G3	M1	M2	M3	L.S.			Total	VF	
037 A	GO.s	31,60	32,23	21,10	21,25	80	0,97	30		1	4	0	4	1	0	0	10	2	17	1	29
037 A	CA	26,15	26,59	19,92	20,04	80	0,51	748		5	75	0	48	45	29	17	219	20	144	29	383
037 A	CI	40,40	41,37	21,50	21,69	80	1,28	40		4	13	0	2	1	0	0	20	2	29	2	51
037 A	FR	33,27	33,15	22,64	22,61	80	0,67	148		1	22	0	8	8	4	2	45	9	45	5	99
037 A	JU	28,83	28,02	19,17	18,98	80	0,43	252		6	20	0	7	6	3	2	44	6	58	7	108
037 A	PA	26,00	26,42	18,93	19,04	80	0,39	62		0	6	0	3	3	2	1	15	1	8	1	24
037 A	SC	45,00	45,71	19,50	19,61	80	1,25	4		0	1	0	0	0	0	1	2	1	2	0	5
037 A	UL	30,00	29,47	19,50	19,38	80	0,39	99		2	6	0	2	3	2	1	16	3	20	2	39
037 A	TE	37,00	37,70	23,75	23,91	80	1,03	379		25	117	0	28	21	11	4	206	46	138	20	390
Total U.A.								1762	0	44	264	0	102	88	51	28	577	90	461	67	1128
Total general U.A.								1762	0	44	264	0	102	88	51	28	577	90	461	67	1128

Sef Ocol
Panait Ion

Birou Fond Forestier,
COSTEL RADUCAN

Verificat,

Proprietar: INGKA INVESTMENTS FOREST ASSETS SRL

Schita parchetului

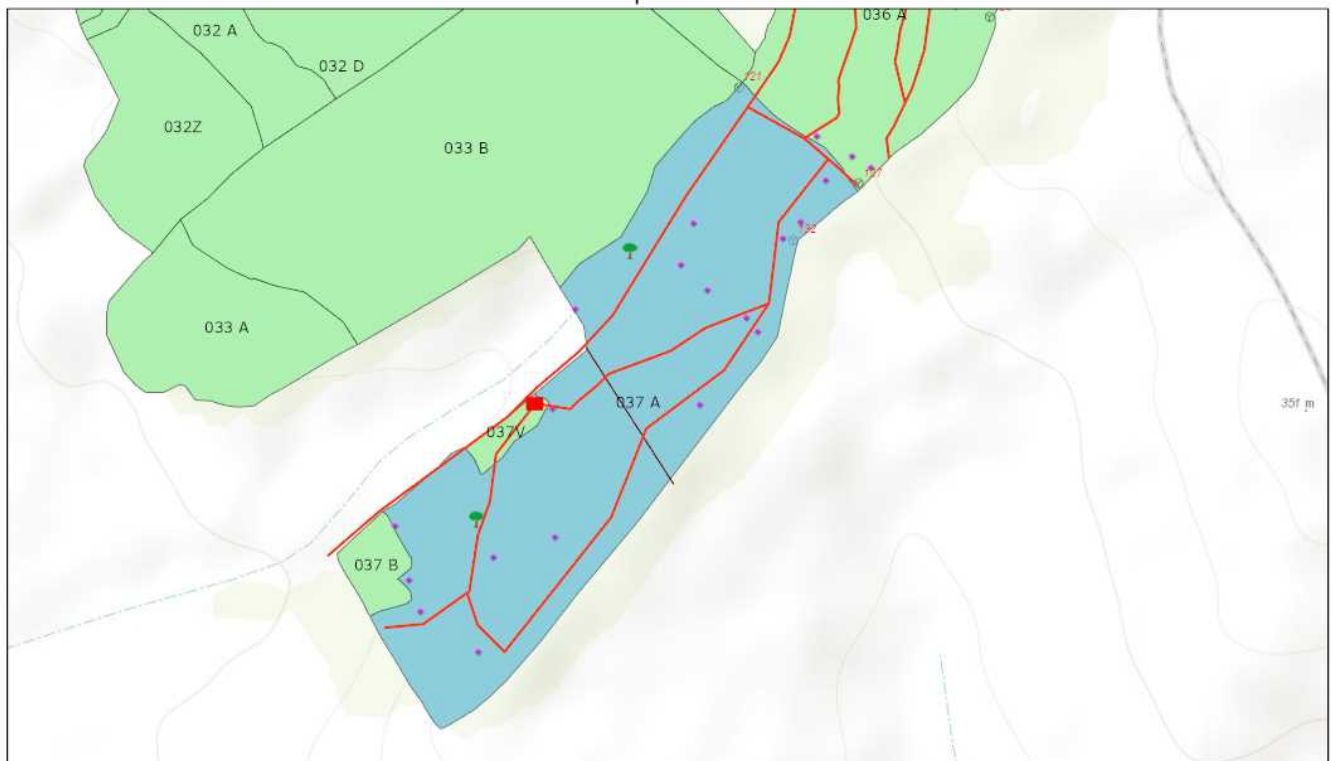

2020.07.29.16:24:56

- | | | | |
|------------------------------|---------------------------|--------------------------------|--------------------------|
| Tehnologie exploatare | Informatii drumuri | Elemente Biodiversitate | Suprafata parchet |
| ■ Platforma primara | — Drum tractor existent | 🌳 Arbore biodiversitate | ■ Suprafata parchet |
| | • Lemn mort | — Linie postata | ⊗ Borne |
| | | | ■ Fond Forestier IRI |

1:10,000
0 0.05 0.1 0.2 mi
0 0.07 0.15 0.3 km
Sources: Esri, HERE, Garmin, Intermap, increment P Corp., GEBCO, USGS, FAO, NPS, NRCAN, GeoBase, IGN, Kadaster NL, Ordnance Survey, Esri Japan, METI, Esri China (Hong Kong), (c) OpenStreetMap contributors, and the GIS User Community
Web AppBuilder for ArcGIS
Esri Romania, Esri, HERE, Garmin, INCREMENT P, USGS, METI/NASA |

Întocmit: Ing. GEZA BALINT

SCHIȚA DE ANSAMBLU

Schita de ansamblu

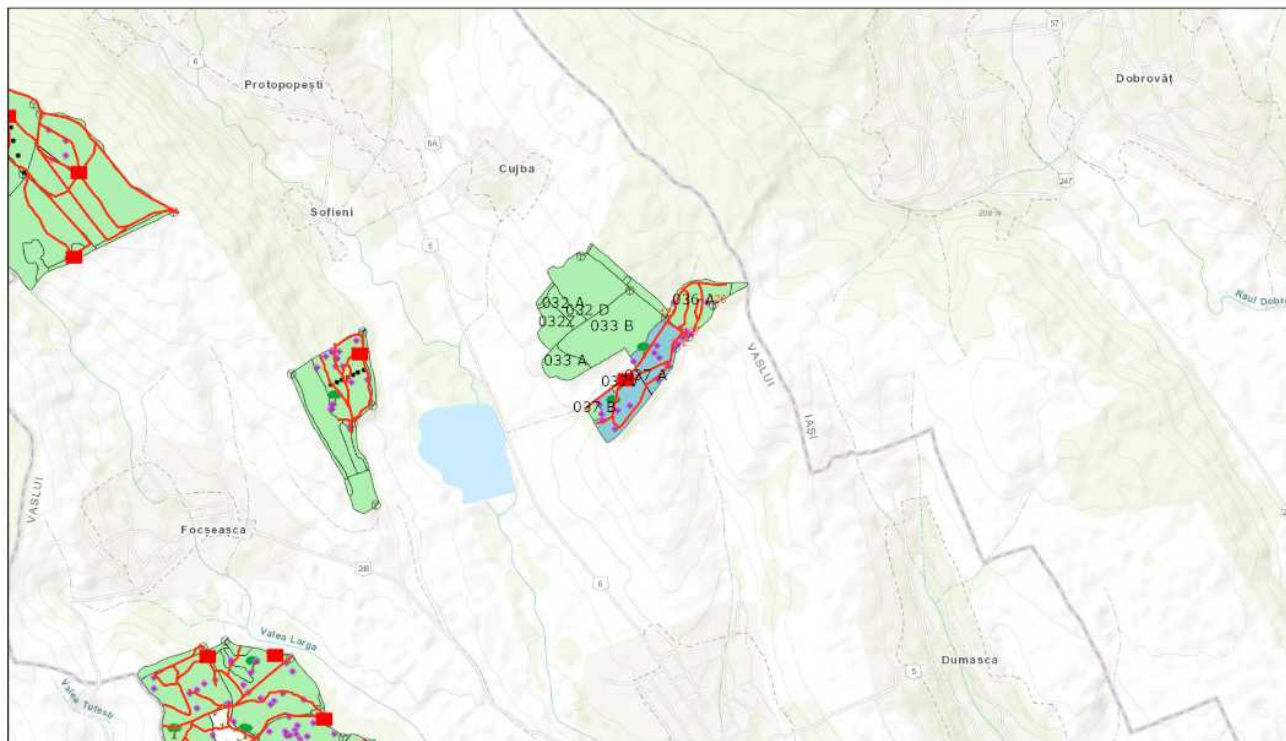

2020. 07. 29. 16:29:06

- | | | | |
|-------------------------|---------------------------|---------------------|----------------------|
| Tehnologie exploatare | ● Lemn mort | ● Punct postata | □ Insula imbatranire |
| ■ Platforma primara | ● Elemente Biodiversitate | — Linie postata | ⊕ Borne |
| Informatii drumuri | ● Arbore biodiversitate | ■ Suprafata parchet | ■ Fond Forestier IRI |
| — Drum tractor existent | | | |

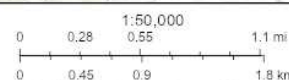

Sources: Esri, HERE, Garmin, Intermap, increment P Corp., GEBCO, USGS, FAO, NPS, NRCAN, GeoBase, IGN, Kadaster NL, Ordnance Survey, Esri Japan, METI, Esri China (Hong Kong), Swisstopo, Mapbox Contributors, and the GIS User Community

Web AppBuilder for ArcGIS
Esri Romania, Esri, HERE, Garmin, INCREMENT P, USGS, METI/NASA |

Întocmit: Ing. GEZA BALINT

Anexă APV nr. 1571 Focseasca 37A

Localizare: U.P. IX Vaslui u.a. 37 A

A. Evaluarea impactului de mediu /social:

1. Proprietăți/amenajări speciale / în imediata vecinătate ce pot fi afectate în urma operațiunilor:NU

- obiectiv: _____
- măsuri de evitare /diminuare a pagubelor: _____
- proceduri de compensare a proprietarilor: _____

2. Situri cu semnificație culturală, ecologică, economică, religioasă sau spirituală pentru comunitățile locale: NU

- obiectiv: _____
- măsuri de evitare /diminuare a pagubelor: _____

3. Cursuri de apă ce urmează a fi afectate: NU

- Denumire pârâu: _____ lungime sector afectat: _____ lucrari hidrotehnice _____
- Măsuri de evitare/diminuare a impactului: _____
- Zona tampon (delimitare): _____
- Podețe de traversare(amplasament, detalii construcție): _____
- Restricționarea exploatărilor /colectării lemnului (perioada): _____
- Alte soluții tehnice: _____

4. Izvoare de apă necesar a fi protejate din zona parchetului:NU

Măsuri _____

5. Captări de apă potabilă/amenajari piscicole aflate în aval:NU

- obiectiv (denumire): _____
- măsuri de evitare /diminuare a pagubelor: _____
- proceduri de compensare a eventualelor pierderi: _____

6. Specii protejate*:DA Obiectiv protejat Arbore cu cuib mare.

- Măsuri minime de conservare /zona de conservare Doborarea arborilor din preajma cuibului vor fi executata cu maxima atentie, astfel incat sa nu prejudicieze cuibul de pasare.

7. Habitate marginale (zone umede, stâncării, grohotișuri, păduri ripariene) :NU / Obiectiv

- Măsuri de conservare _____

8. Păduri cu Valoare Ridicată de conservare:NU / Categoria VRC _____

- Măsuri de management _____

9. Reteaua de zone de conservare /zone reprezentative ale ecosistemelor naturale +10%":NU

- Măsuri de management: _____

10. Drumuri cu eroziune excesivă : NU lungime sector cu eroziune _____

- Măsuri de management: _____

11. Pe suprafața parchetului s-a identificat și materializat: (i) un număr de 19 arbori pentru biodiversitate (lemn mort) - arborii pe picior nu vor fi doborâți dacă nu prezintă pericol din punct de vedere SSM (vezi schița parchetului) / (ii) un număr de "insule de îmbătrânire" delimitate prin Nu este cazul. (nu se va recolta masa lemnoasă; se va evita amplasarea cailor de scos apropiat);

12. Pentru transportul materialului lemnos pe drumurile forestiere/publice trebuie aplicate următoarele

restricții de rulare _____

- restricții de tonaj: _____ tronson drum: _____ orar: _____

13. Mențiuni speciale sub raport ecologic, social/turistic (arie protejată, zonă defavorizată, trasee turistice etc.):

Este interzis exploatarea parchetului in zilele cu precipitatii abundente.

Soluții adoptate: Parchetul este marcat in doua postati, prima fiind de 590 mc, iar al doilea 538 mc.

Resp. marcare Balint Geza

Data: 29.07.2020

Validat R&C: MADALINA MITITELU