

ACT DE PUNERE ÎN VALOARE

Proprietar: INGKA INVESTMENTS FOREST ASSETS SRL
Raritura_22A_Barlad 2, 21 Barlad 2, Grad de accesibilitate: 501 - 1000m

Data întocmirii	Nr. partidă	Nr.Sumal	Unitate de producție	District	Canton	Aprobat
06.11.2019	1581		XXI Barlad 2	4 PODISUL MOLDOVE	BARLAD	

		Informații privind N.T.S.M.	Grupa de specii	Nr.de arbori	Vol. arbore	
Suprafața totală act.	10,40					
Tratament	Rarituri					
Natura produsului	SECUNDARE/LUCRARI INGRIJIRE	Stâncării pe	Rășinoase	0	0,00	
Tehnologia de exploatare	Sortimente si multiple de sortimente	Arbori putregăioși	FAG	13	0,15	
Data inventarierii	04.11.2019	cu un volum de	Quercinee	33	0,18	
Anul exploatării	2021	Iescării	Diverse tari	690	0,09	
Procedeul de inventariere	Fir cu fir	cu un volum de	Diverse moi	844	0,34	
Ciocan rotund numărul						
Ciocan pătrat numărul						
				Total	1580	0,22

SPECIA	SORTARE DIMENSIONALĂ							Lemn lucru	Coajă	Lemn de foc		Volum brut
	G1	G2	G3	M1	M2	M3	L.S.			Total	VF	
Fag	0	0	0	0	0	0	0	0	0	2	0	2
Stejar pedunculat (L)	0	0	0	0	0	0	1	1	0	5	1	6
Carpen	0	0	0	0	1	4	5	10	1	30	4	41
Cires	0	0	0	0	0	0	1	1	0	1	0	2
Frasin comun	0	0	0	0	1	1	1	3	1	9	1	13
Jugastru	0	0	0	0	0	0	1	1	0	5	1	6
Tei	0	21	0	24	35	29	15	124	34	126	26	284
TOTAL	0	21	0	24	37	34	24	140	36	178	33	354

U.A.	Suprafața ha	Vârsta ani	Panta G	Semintș utilizabil				H.	Volum brut
				%	S.tot	Compoziție			
022 A	10,40	50	10,00	0,00	0			354	
Total	10,40				0			354	

U.A.	FA	ST.I	CA	CI	FR	JU	TE	Total
022 A	2	6	41	2	13	6	284	354

U.A.	Specia	Diametre		Inalțimi		Vârsta	Vol. arb.	Nr. arb.	Creș tere	SORTARE DIMENSIONALĂ							Lemn lucru	Coajă	Lemn de foc		Volum brut
		dt	dcg	ht	hc					G1	G2	G3	M1	M2	M3	L.S.			Total	VF	
022 A	FA	16,00	16,20	14,00	14,10	50	0,15	13		0	0	0	0	0	0	0	0	0	2	0	2
022 A	ST.I	18,00	17,90	16,60	16,60	50	0,18	33		0	0	0	0	0	0	1	1	0	5	1	6
022 A	CA	13,80	13,20	13,50	13,30	50	0,08	491	1	0	0	0	0	1	4	5	10	1	30	4	41
022 A	CI	38,00	37,40	21,00	20,90	50	0,67	3		0	0	0	0	0	0	1	1	0	1	0	2
022 A	FR	14,00	13,50	15,00	14,80	50	0,10	132		0	0	0	0	1	1	1	3	1	9	1	13
022 A	JU	13,50	12,70	11,40	11,10	50	0,09	64		0	0	0	0	0	0	1	1	0	5	1	6
022 A	TE	24,00	23,70	17,60	17,50	50	0,34	844	4	0	21	0	24	35	29	15	124	34	126	26	284
Total U.A.								1580	5	0	21	0	24	37	34	24	140	36	178	33	354
Total general U.A.								1580	5	0	21	0	24	37	34	24	140	36	178	33	354

Sef Ocol
Panait Ion

Birou Fond Forestier,
SIMONA STANILA

Verificat,

Proprietar: INGKA INVESTMENTS FOREST ASSETS SRL

Schita parchetului p1581



11/18/2019, 5:46:44 PM

- Tehnologie exploatare Informatii drumuri Suprafata parchet
- Platforma primara
 - Drum tractor existent
 - Fond Forestier IRI
 - Lemn mort

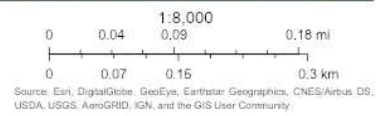

Web AppBuilder for ArcGIS
DigitalGlobe

Întocmit: Ing. GEZA BALINT

SCHIȚA DE ANSAMBLU

Schita ansamblu p1581

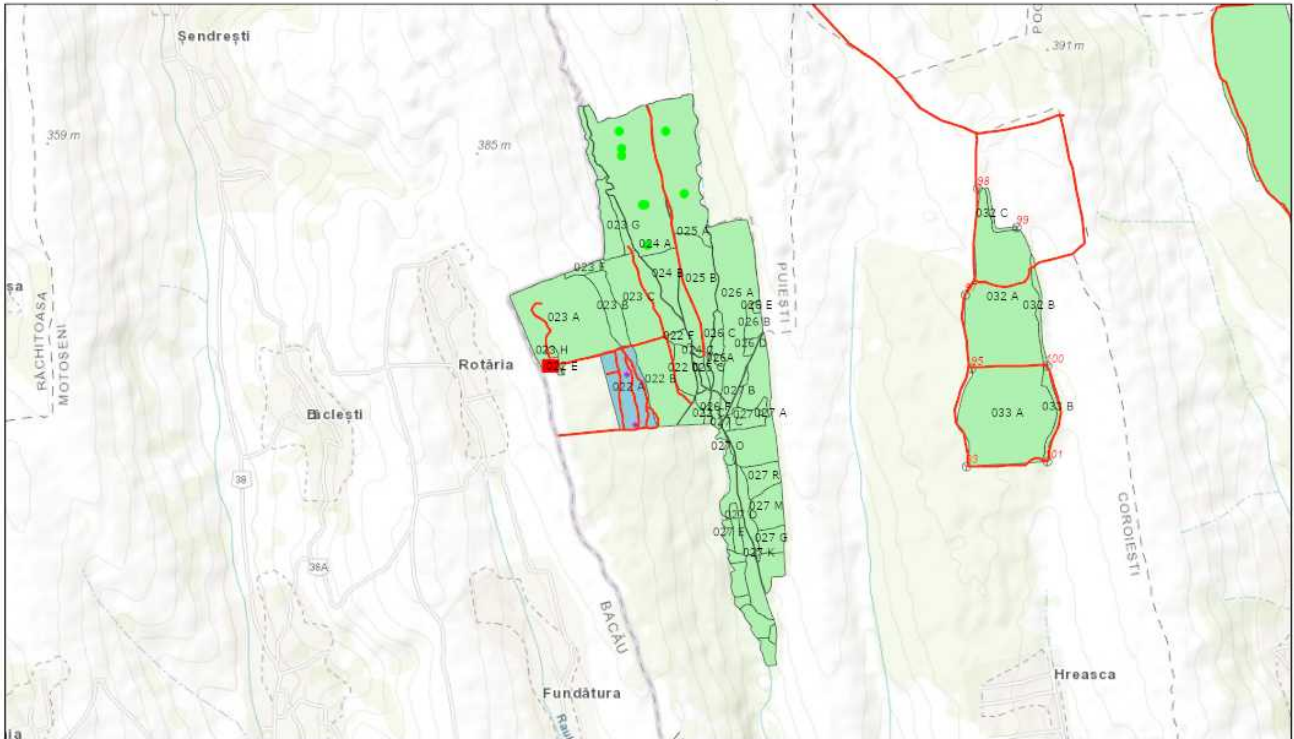

11/18/2019, 5:51:38 PM

- | | | |
|-----------------------|-----------------------|--------------------|
| Tehnologie exploatare | Informatii drumuri | Suprafata parchet |
| Platforma primara | Drum tractor existent | Borne |
| Resturi exploatare | Lemn mort | Fond Forestier IRI |

1:40,000
0 0.23 0.45 0.9 mi
0 0.38 0.75 1.5 km
Sources: Esri, HERE, Garmin, Intermap, increment P Corp., GEBCO, USGS, FAO, NPS, NRCAN, GeoBase, IGN, Kadaster NL, Ordnance Survey, Esri Japan, METI, Esri China (Hong Kong), (c) OpenStreetMap contributors, and the GIS User Community
Web AppBuilder for ArcGIS
Esri Romania, Esri, HERE, Garmin, INCREMENT P, USGS, METI/NASA |

Întocmit: Ing. GEZA BALINT

Anexă APV nr. 1581 Raritura_22A_Barlada 2

A. Evaluarea impactului de mediu /social:

1. Proprietăți/amenajări din imediata vecinătate ce pot fi afectate în urma operațiunilor:NU

Detalii obiectiv:

Date contact proprietar:

Măsuri speciale de evitare /diminuare a pagubelor:

Proceduri de compensare a proprietarilor:

2. Cursuri de apă ce urmează a fi afectate cu respectarea OM 1540/2011:NU

Denumire pârâu:		lungime sector afectat (m)	

Măsuri speciale de evitare/diminuare a impactului constau în:

- Zona tampon (delimitare):
- Podețe de traversare(amplasament, detalii construcție):
- Restricționarea exploatărilor /colectării lemnului (perioada):

Alte soluții tehnice:

3. Izvoare de apă necesare a fi protejate din zona parchetului:NU

Măsuri speciale:

4. Captări de apă potabilă/păstrării/crescătorii de pește aflate în aval:NU

Denumire:			
Măsuri de evitare/diminuare a pagubelor:	<input style="width: 100%;" type="text"/>		
Proceduri de compensare a eventualelor pierderi:	<input style="width: 100%;" type="text"/>		

5. Specii protejate (lista cu elementele biodiversitate):NU

Elementele biodiversitate:

Măsuri:

6. Habitate marginale (zone umede, stâncării, grohotișuri, liziere, păduri ripariene) :NU

Elemente:

Măsuri:	
---------	--

7. Păduri cu Valoare Ridicata de Conservare:NU

Categoria (cod, denumire):		Suprafața (ha)	
----------------------------	--	----------------	--

Măsuri:	
---------	--

8. Zone excluse de la tăieri cu scop comercial (5%) :NU

Motivul constituirii partizii:	
--------------------------------	--

Măsuri:	
---------	--

9. Suprafețe destinate conservării (ap), cu obiectiv prioritar biodiversitatea (10%):NU

Măsuri:	
---------	--

10. Drumuri cu eroziune excesivă :**Existenta drum: NU**

Măsuri:		Lungime (m)	
---------	--	-------------	--

11. Pe suprafața parchetului s-au identificat un nr. de **2** "arbori morți", un nr. de arbori de biodiversitate și un nr. de insule de îmbătrânire cu suprafață de ha, ce vor fi protejate în urma activităților de exploatare.

12. Pe suprafața parchetului s-au identificat un număr de elemente de biodiversitate (*vezi schița parchetului*).

13. Pentru transportul materialului lemnos trebuie aplicate următoarele restricții de rulare:

Tronson drum:		Restricții de tonaj (t)		Orar	
---------------	--	-------------------------	--	------	--

Observații drumuri:

14. Mențiuni speciale sub raport ecologic /social (arie protejată, zonă defavorizată, etc):

Alte observații: Distanța de scos 700m.

Întocmit: Ing. Balint Geza
Validat R&C: MADALINA MITITELU

Data: 15.11.2019