

ACT DE PUNERE ÎN VALOARE

Proprietar: INGKA INVESTMENTS FOREST ASSETS SRL
Pda 1670_SR_Barlad 2, 21 Barlad 2, Grad de accesibilitate: 501 - 1000m

Data întocmirii	Nr. partidă	Nr.Sumal	Unitate de producție	District	Canton	Aprobat
10.11.2020	1670		XXI Barlad 2	4 PODISUL MOLDOVE	BARLAD	

		Informații privind N.T.S.M.	Grupa de specii	Nr.de arbori	Vol. arbore
Suprafața totală act.	14,40				
Tratament	Rarități				
Natura produsului	SECUNDARE/LUCRARI INGRIJIRE	Stâncării pe	Rășinoase	0	0,00
Tehnologia de exploatare	Sortimente si multiple de sortimente	Arbori putregăioși	FAG	0	0,00
Data inventarierii	03.11.2020	cu un volum de	Quercinee	169	0,11
Anul exploatării	2021	Iescării	Diverse tari	1363	0,06
Procedeul de inventariere	Fir cu fir	cu un volum de	Diverse moi	1378	0,21
Ciocan rotund numărul			Total	2910	0,13
Ciocan pătrat numărul					

SPECIA	SORTARE DIMENSIONALĂ							Lemn lucru	Coajă	Lemn de foc		Volum brut
	G1	G2	G3	M1	M2	M3	L.S.			Total	VF	
Gorun (L)	0	0	0	0	0	2	2	4	1	13	1	18
Stejar pedunculat (L)										1		1
Carpen	0	0	0	0	0	1	9	10	1	26	5	37
Cires	0	0	0	0	2	0	0	2		7	1	9
Dud										2		2
Frasin comun	0	0	0	0	0	1	4	5	1	13	2	19
Jugastru	0	0	0	0	0	0	2	2		5	1	7
Mojdrean	0	0	0	0	0	0	1	1		3	1	4
Salcam	0	0	0	0	0	0	1	1		6		7
Plop tremurator	0	2	0	2	0	0	0	4	1	4	1	9
Tei	0	6	0	9	21	32	29	97	28	152	31	277
TOTAL	0	8	0	11	23	36	48	126	32	232	43	390

U.A.	Suprafața ha	Vârsta ani	Panta G	Seminiș utilizabil				H.	Volum brut
				%	S.tot	Compoziție			
022 B	12,10	47	18.00	0.00	0			358	
022 C	0,40	67	4.00	0.00	0			10	
022 E	0,10	22	6.00	0.00	0			2	
022 F	1,00	22	6.00	0.00	0			7	
027 B	0,80	42	8.00	0.00	0			13	
Total	14,40				0			390	

U.A.	GO.1	ST.1	CA	CI	DD	FR	JU	MJ	SC	PLT	TE	Total
022 B	16	0	35	9	0	13	6	0	0	9	270	358
022 C	2	0	1	0	0	2	1	0	1	0	3	10
022 E	0	0	0	0	2	0	0	0	0	0	0	2
022 F	0	1	0	0	0	0	0	4	2	0	0	7
027 B	0	0	1	0	0	4	0	0	4	0	4	13
Total	18	1	37	9	2	19	7	4	7	9	277	390

U.A.	Specia	Diametre		Inalțimi		Vârsta	Vol. arb.	Nr. arb.	Creștere	SORTARE DIMENSIONALĂ							Lemn lucru	Coajă	Lemn de foc		Volum brut
		dt	dcg	ht	hc					G1	G2	G3	M1	M2	M3	L.S.			Total	VF	
022 B	GO.1	14,60	14,20	13,30	13,20	47	0,15	104		0	0	0	0	0	2	1	3	1	12	1	16
022 B	CA	11,00	10,80	11,40	11,30	47	0,05	716		0	0	0	0	0	1	8	9	1	25	5	35
022 B	CI	21,70	22,30	16,10	16,20	47	0,29	31		0	0	0	0	2	0	0	2		7	1	9
022 B	FR	11,80	11,90	12,50	12,60	47	0,07	196		0	0	0	0	0	1	2	3	1	9	2	13
022 B	JU	12,30	12,20	11,60	11,60	47	0,07	90		0	0	0	0	0	0	1	1		5	1	6
022 B	PLT	29,50	31,00	16,90	17,20	47	0,75	12		0	2	0	2	0	0	0	4	1	4	1	9

ACT DE PUNERE ÎN VALOARE

Proprietar: INGKA INVESTMENTS FOREST ASSETS SRL

022 B	TE	18,30	18,50	16,30	16,40	47	0,20	1342		0	5	0	9	21	32	26	93	28	149	31	270	
Total U.A.									2491	0	0	7	0	11	23	36	38	115	32	211	42	358
022 C	GO.1	26,00	25,30	18,90	18,10	67	0,50	4		0	0	0	0	0	0	1	1		1		2	
022 C	CA	14,50	14,20	12,30	12,20	67	0,13	8		0	0	0	0	0	0	1	1				1	
022 C	FR	30,00	29,30	19,00	18,80	67	0,50	4		0	0	0	0	0	0	1	1		1		2	
022 C	JU	24,00	23,30	17,50	17,30	67	0,25	4		0	0	0	0	0	0	1	1				1	
022 C	SC	38,00	38,00	19,00	19,00	67	1,00	1											1		1	
022 C	TE	48,00	47,20	20,50	20,40	67	1,50	2		0	1	0	0	0	0	1	2		1		3	
Total U.A.									23	0	0	1	0	0	0	0	5	6	0	4	0	10
022 E	DD	10,50	10,40	8,60	8,50	22	0,04	45											2		2	
Total U.A.									45	0	0	0	0	0	0	0	0	0	0	2	0	2
022 F	ST.1	8,50	8,10	7,70	7,60	22	0,02	61											1		1	
022 F	MJ	11,00	10,90	8,90	8,90	22	0,04	99		0	0	0	0	0	0	1	1		3	1	4	
022 F	SC	11,10	10,90	9,80	9,70	22	0,04	47											2		2	
022 F	TE	12,00	12,00	9,00	9,00	22	0,00	2													0	
Total U.A.									209	0	0	0	0	0	0	0	1	1	0	6	1	7
027 B	CA	10,80	10,60	9,90	9,90	32	0,04	23											1		1	
027 B	FR	12,80	12,80	11,40	11,50	42	0,06	65		0	0	0	0	0	0	1	1		3		4	
027 B	SC	15,60	15,80	13,60	13,70	32	0,12	34		0	0	0	0	0	0	1	1		3		4	
027 B	TE	22,80	22,90	14,70	14,70	32	0,20	20		0	0	0	0	0	0	2	2		2		4	
Total U.A.									142	0	0	0	0	0	0	0	4	4	0	9	0	13
Total general U.A.									2910	0	0	8	0	11	23	36	48	126	32	232	43	390

Sef Ocol
Panait Ion

Birou Fond Forestier,
SIMONA STANILA

Verificat,

Proprietar: INGKA INVESTMENTS FOREST ASSETS SRL

Schita parchetului p1670

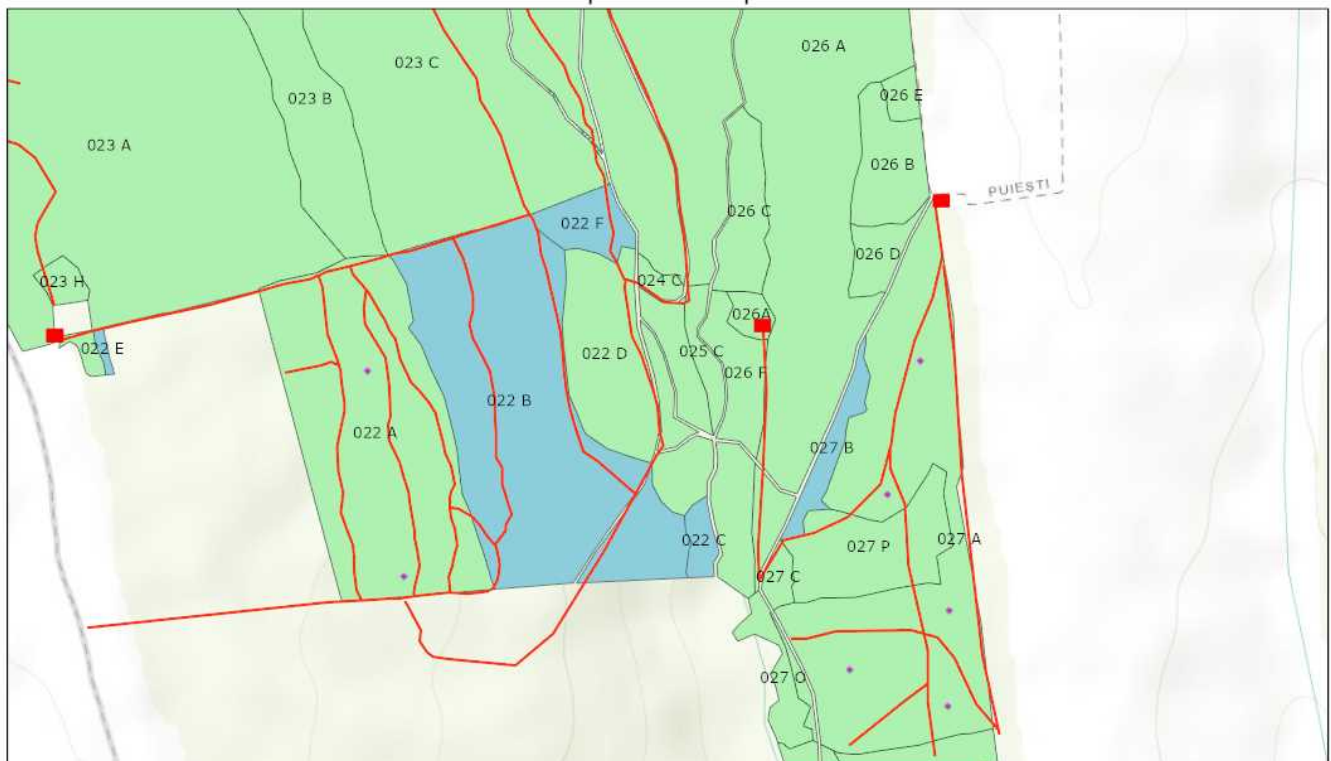

10.11.2020, 16:01:32

- | | | |
|------------------------|-------------------------|----------------------|
| Tehnologie exploatare | Informatii drumuri | Suprafata parchet |
| ● Deseuri identificate | — Drum tractor existent | ■ Fond Forestier IRI |
| ■ Platforma primara | ● Lemn mort | |

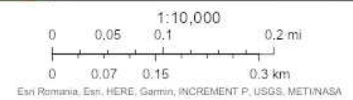

Web AppBuilder for ArcGIS
Esri Romania, Esri, HERE, Garmin, INCREMENT P, USGS, METI/NASA |

Întocmit: Ing. GEZA BALINT

SCHIȚA DE ANSAMBLU

Schita de ansamblu p1670

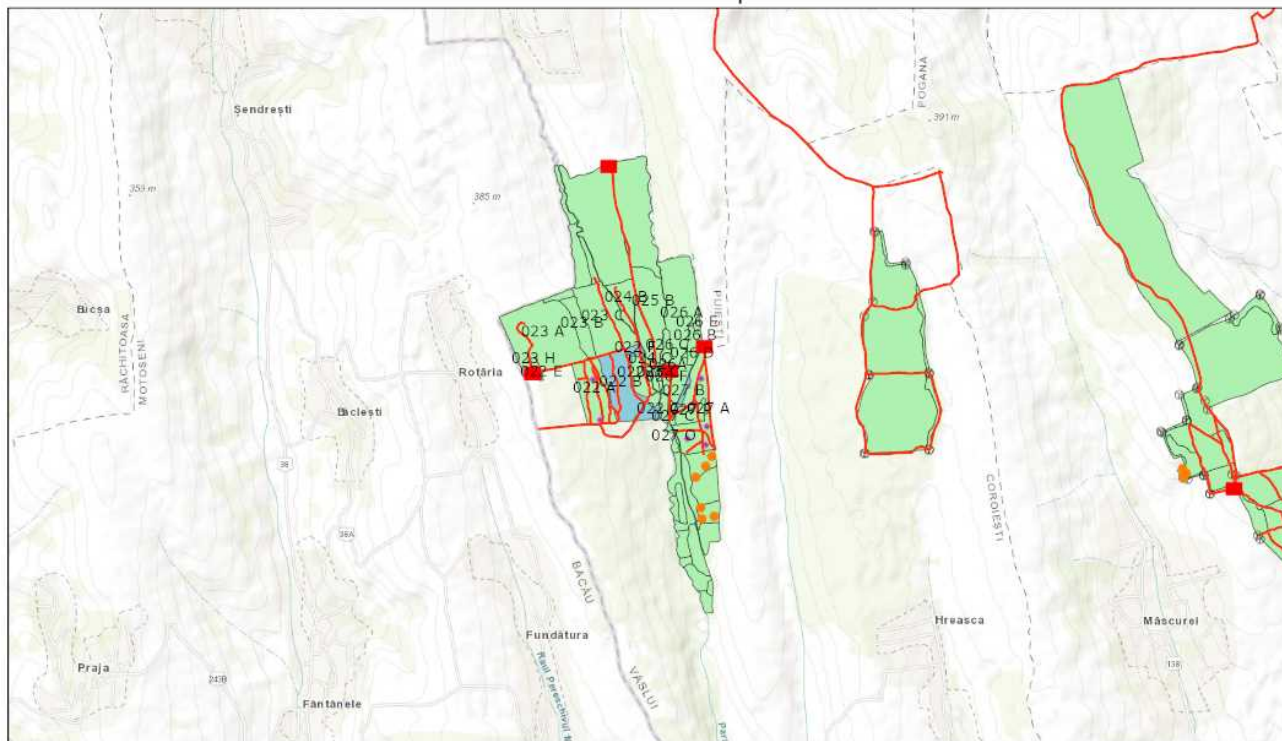

10.11.2020, 16:02:26

- | | | | |
|------------------------------|---------------------------|--------------------------------|----------------------|
| Tehnologie exploatare | Informatii drumuri | Elemente Biodiversitate | Borne |
| ● Deseuri identificate | — Drum tractor existent | ● Izvor | ■ Fond Forestier IRI |
| ■ Platforma primara | ● Lemn mort | ■ Suprafata parchet | |

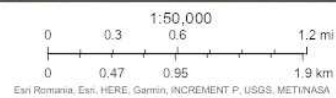

Esri Romania, Esri, HERE, Garmin, INCREMENT P, USGS, METINASA

Web AppBuilder for ArcGIS
Esri Romania, Esri, HERE, Garmin, INCREMENT P, USGS, METINASA

Întocmit: Ing. GEZA BALINT

Anexă APV nr. 1670 Pda 1670_SR_Barlad 2

Localizare: U.P. XXI Barlad 2 u.a. 22 B, 22 C, 22 E, 22 F, 27 B

A. Evaluarea impactului de mediu /social:

1. Proprietăți/amenajări speciale / în imediata vecinătate ce pot fi afectate în urma operațiunilor:NU

- obiectiv: _____
- măsuri de evitare /diminuare a pagubelor: _____
- proceduri de compensare a proprietarilor: _____

2. Situri cu semnificație culturală, ecologică, economică, religioasă sau spirituală pentru comunitățile locale: NU

- obiectiv: _____
- măsuri de evitare /diminuare a pagubelor: _____

3. Cursuri de apă ce urmează a fi afectate: NU

- Denumire pârâu: _____ lungime sector afectat: _____ lucrari hidrotehnice _____
- Măsuri de evitare/diminuare a impactului: _____
- Zona tampon (delimitare): _____
- Podețe de traversare(amplasament, detalii construcție): _____
- Restricționarea exploatărilor /colectării lemnului (perioada): _____
- Alte soluții tehnice: _____

4. Izvoare de apă necesar a fi protejate din zona parchetului:NU

Măsuri _____

5. Captări de apă potabilă/amenajari piscicole aflate în aval:NU

- obiectiv (denumire): _____
- măsuri de evitare /diminuare a pagubelor: _____
- proceduri de compensare a eventualelor pierderi: _____

6. Specii protejate*:NU Obiectiv protejat _____

- Măsuri minime de conservare /zona de conservare _____

7. Habitate marginale (zone umede, stâncării, grohotișuri, păduri ripariene) :NU / Obiectiv _____

- Măsuri de conservare _____

8. Păduri cu Valoare Ridicată de conservare:NU / Categoria VRC _____

- Măsuri de management _____

9. Reteaua de zone de conservare /zone reprezentative ale ecosistemelor naturale +10%":NU

- Măsuri de management: _____

10. Drumuri cu eroziune excesivă : NU lungime sector cu eroziune _____

- Măsuri de management: _____

11. Pe suprafața parchetului s-a identificat și materializat: (i) un număr de _____ arbori pentru biodiversitate (lemn mort) - arborii pe picior nu vor fi doborâți dacă nu prezintă pericol din punct de vedere SSM (vezi schița parchetului) / (ii) un număr de "insule de îmbătrânire" delimitate prin Nu este cazul. (nu se va recolta masa lemnoasă; se va evita amplasarea cailor de scos apropiat);

12. Pentru transportul materialului lemnos pe drumurile forestiere/publice trebuie aplicate următoarele restricții de rulare _____

- restricții de tonaj: _____ tronson drum: _____ orar: _____

13. Mențiuni speciale sub raport ecologic, social/turistic (arie protejată, zonă defavorizată, trasee turistice etc.):

Accesul la platforma primara se face pe un drum de exploatare agricola de pamant. Drumul nu este practicabil in perioade cu precipitatii.

Soluții adoptate: Nu este cazul.

Resp. marcare Balint Geza

Data: 10.11.2020

Validat R&C: BOGDAN BANICA