

ACT DE PUNERE ÎN VALOARE

Proprietar: INGKA INVESTMENTS FOREST ASSETS SRL
Trup Silistea, 9 Vaslui, Grad de accesibilitate: 501 - 1000m

Data întocmirii	Nr. partidă	Nr.Sumal	Unitate de producție	District	Canton	Aprobat
16.11.2020	1683		IX Vaslui	PODISUL MOLDOVEI	DOBROVAT	Sef ocol

		Informații privind N.T.S.M.	Grupa de specii	Nr.de arbori	Vol. arbore
Suprafața totală act.	16,60				
Tratament	Progr.2				
Natura produsului	PRINCIPALE CODRU	Stâncării pe	Rășinoase	0	0,00
Tehnologia de exploatare	Sortimente si multiple de sortimente	Arbori putregăioși	FAG	0	0,00
Data inventarierii	12.11.2020	cu un volum de	Quercinee	85	0,69
Anul exploatării	2021	Iescării	Diverse tari	1830	0,31
Procedeul de inventariere	Fir cu fir	cu un volum de	Diverse moi	484	0,82
Ciocan rotund numărul	VN-09-14				
Ciocan pătrat numărul					
			Total	2399	0,43

SPECIA	SORTARE DIMENSIONALĂ							Lemn lucru	Coajă	Lemn de foc		Volum brut
	G1	G2	G3	M1	M2	M3	L.S.			Total	VF	
Stejar pedunculat (L)	1	9	0	4	3	2	1	20	5	34	7	59
Carpen	0	14	0	14	17	14	10	69	6	57	11	132
Cires	4	29	0	6	5	2	0	46	5	68	5	119
Frasin comun	2	19	0	9	9	5	3	47	10	52	6	109
Jugastru	2	15	0	5	9	7	7	45	7	58	11	110
Paltin de camp	2	13	0	5	6	4	2	32	3	18	3	53
Paltin de munte	0	3	0	1	1	0	0	5	0	4	1	9
Ulm	0	2	0	5	4	3	2	16	3	15	2	34
Plop tremurator	2	0	0	0	0	0	0	2	0	5	0	7
Tei	27	84	0	26	23	15	6	181	41	169	23	391
TOTAL	40	188	0	75	77	52	31	463	80	480	69	1023

U.A.	Suprafața ha	Vârsta ani	Panta G	Semințis utilizabil					H.	Volum brut
				%	S.tot	Compoziție				
032 D	16,60	95	10,00	72,00	11,95	8Te1Ci1Go			0,4	1023
Total	16,60				11,95					1023

U.A.	ST.1	CA	CI	FR	JU	PA	PAM	UL	PLT	TE	Total
032 D	59	132	119	109	110	53	9	34	7	391	1023

U.A.	Specia	Diametre		Inalțimi		Vârsta	Vol. arb.	Nr. arb.	Creș tere	SORTARE DIMENSIONALĂ							Lemn lucru	Coajă	Lemn de foc		Volum brut
		dt	deg	ht	hc					G1	G2	G3	M1	M2	M3	L.S.			Total	VF	
032 D	ST.1	28,55	29,59	19,82	20,08	95	0,69	85		1	9	0	4	3	2	1	20	5	34	7	59
032 D	CA	22,40	22,31	16,90	16,88	95	0,28	480		0	14	0	14	17	14	10	69	6	57	11	132
032 D	CI	33,33	33,85	22,54	22,67	95	0,84	141		4	29	0	6	5	2	0	46	5	68	5	119
032 D	FR	30,18	29,98	23,89	23,83	95	0,58	188		2	19	0	9	9	5	3	47	10	52	6	109
032 D	JU	20,80	20,65	11,90	11,87	95	0,16	672		2	15	0	5	9	7	7	45	7	58	11	110
032 D	PA	26,36	27,04	17,36	17,52	95	0,36	147		2	13	0	5	6	4	2	32	3	18	3	53
032 D	PAM	30,00	29,43	22,80	22,64	95	0,43	21		0	3	0	1	1	0	0	5	0	4	1	9
032 D	UL	20,20	21,05	12,80	13,00	95	0,19	181		0	2	0	5	4	3	2	16	3	15	2	34
032 D	PLT	90,00	90,00	21,50	21,50	95	7,00	1		2	0	0	0	0	0	0	2	0	5	0	7
032 D	TE	33,20	34,35	23,45	23,75	95	0,81	483		27	84	0	26	23	15	6	181	41	169	23	391
Total U.A.								2399	0	40	188	0	75	77	52	31	463	80	480	69	1023
Total general U.A.								2399	0	40	188	0	75	77	52	31	463	80	480	69	1023

Sef Ocol
Panait Ion

Birou Fond Forestier,
COSTEL RADUCAN

Verificat,

Proprietar: INGKA INVESTMENTS FOREST ASSETS SRL

Schita parchetului p1683

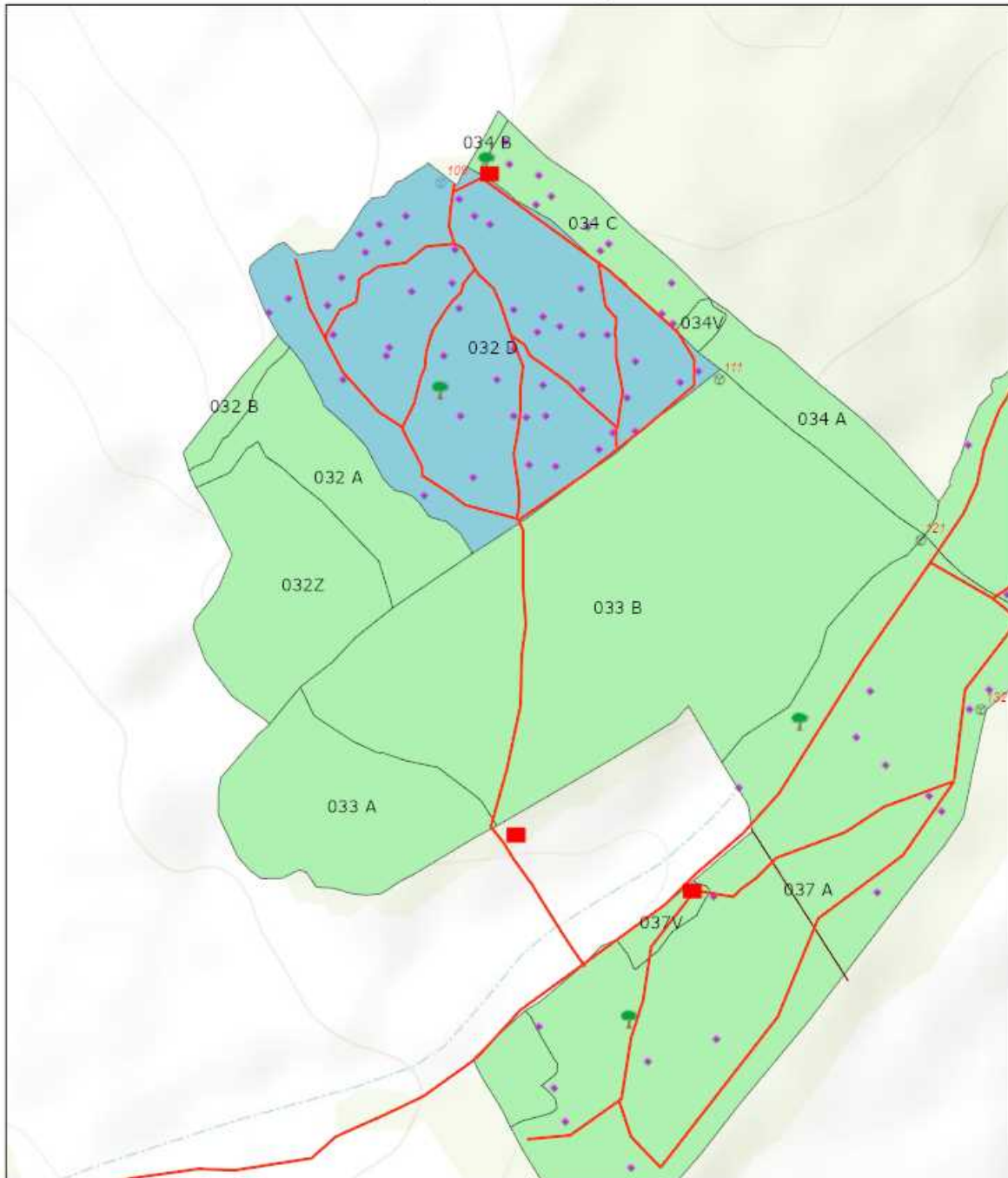

19.11.2020, 16:00:29

- | | |
|------------------------------|--------------------------------|
| Tehnologie exploatare | Elemente Biodiversitate |
| ■ Platforma primara | 🌳 Arbore biodiversitate |
| Informatii drumuri | — Linie postata |
| — Drum tractor existent | ■ Suprafata parchet |
| • Lemn mort | ⊗ Borne |
| | ■ Fond Forestier IRI |

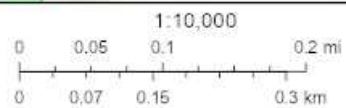

Esri Romania, Esri, HERE, Garmin, INCREMENT P, USGS, METI/NASA

Web AppBuilder for ArcGIS
Esri Romania, Esri, HERE, Garmin, INCREMENT P, USGS, METI/NASA |

Întocmit: Ing. GEZA BALINT

SCHIȚA DE ANSAMBLU

Schita de ansamblu p1683

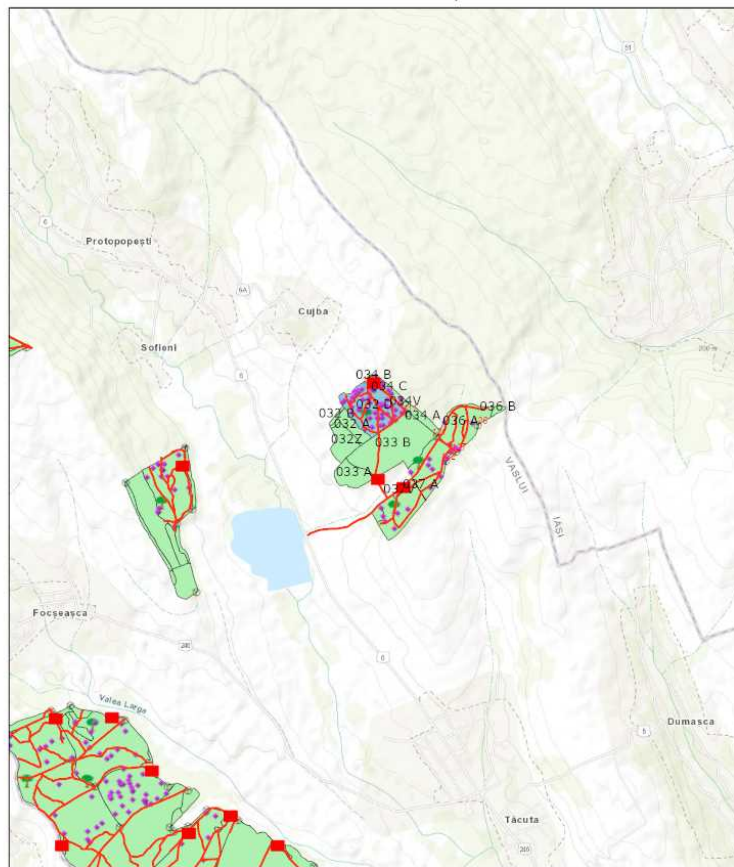

19.11.2020, 16:02:10

- | | |
|-------------------------|-------------------------|
| Tehnologie exploatare | Elemente Biodiversitate |
| ■ Platforma primara | ▲ Arbore biodiversitate |
| Informatii drumuri | — Linie postata |
| — Drum tractor existent | ■ Suprafata parchet |
| ● Lemni mort | ⊙ Borne |
| | ■ Fond Forestier IRI |

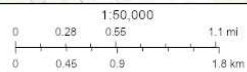

Esri, Romgaz, Esri, HERE, Garmin, INCREMENT P, USGS, METINASA

Web AppBuilder for ArcGIS
Esri, Romgaz, Esri, HERE, Garmin, INCREMENT P, USGS, METINASA

Întocmit: Ing. GEZA BALINT

Anexă APV nr. 1683 Trup Silistea

Localizare: U.P. IX Vaslui u.a. 32 D

A. Evaluarea impactului de mediu /social:

1. Proprietăți/amenajări speciale / în imediata vecinătate ce pot fi afectate în urma operațiunilor:DA

- obiectiv: Platforma primara va fi amplasata pe terenul arabil din vecinatatea padurii.
- măsuri de evitare /diminuare a pagubelor: Nu se va depasi suprafata maxima de 500 mp.
- proceduri de compensare a proprietarilor: Se vor stabili de comun acord cu proprietarul terenului.

2. Situri cu semnificație culturală, ecologică, economică, religioasă sau spirituală pentru comunitățile locale: NU

- obiectiv: _____
- măsuri de evitare /diminuare a pagubelor: _____

3. Cursuri de apă ce urmează a fi afectate: NU

- Denumire pârâu: _____ lungime sector afectat: _____ lucrari hidrotehnice _____
- Măsuri de evitare/diminuare a impactului: _____
- Zona tampon (delimitare): _____
- Podețe de traversare(amplasament, detalii construcție): _____
- Restricționarea exploatărilor /colectării lemnului (perioada): _____
- Alte soluții tehnice: _____

4. Izvoare de apă necesar a fi protejate din zona parchetului:NU

Măsuri _____

5. Captări de apă potabilă/amenajari piscicole aflate în aval:NU

- obiectiv (denumire): _____
- măsuri de evitare /diminuare a pagubelor: _____
- proceduri de compensare a eventualelor pierderi: _____

6. Specii protejate*:DA Obiectiv protejat Arbore cu un cuib mare de pasare.

- Măsuri minime de conservare /zona de conservare Se va evita prejudicierea acestuia prin doborarea arborilor din preajma. Arborii din imediata vecinătate nu au fost marcați pentru reducerea riscului de prejudiciere a cuibului.

7. Habitate marginale (zone umede, stâncării, grohotișuri, păduri ripariene) :NU / Obiectiv

- Măsuri de conservare _____

8. Păduri cu Valoare Ridicată de conservare:NU / Categoria VRC _____

- Măsuri de management _____

9. Reteaua de zone de conservare /zone reprezentative ale ecosistemelor naturale +10%":NU

- Măsuri de management: _____

10. Drumuri cu eroziune excesivă : NU lungime sector cu eroziune _____

- Măsuri de management: _____

11. Pe suprafața parchetului s-a identificat și materializat: (i) un număr de 47 arbori pentru biodiversitate (lemn mort) - arborii pe picior nu vor fi doborâți dacă nu prezintă pericol din punct de vedere SSM (vezi schița parchetului) / (ii) un număr de "insule de îmbătrânire" delimitate prin Nu este cazul. (nu se va recolta masa lemnoasă; se va evita amplasarea cailor de scos apropiat);

12. Pentru transportul materialului lemnos pe drumurile forestiere/publice trebuie aplicate următoarele restricții de rulare _____

- restricții de tonaj: _____ tronson drum: _____ orar: _____

13. Mențiuni speciale sub raport ecologic, social/turistic (arie protejată, zonă defavorizată, trasee turistice etc.):

Avand in vedere ca drumul de acces pana la platforma primara este un drum de pamant, se interzice transportul lemnului in zilele cu precipitatii.

Soluții adoptate: Nu este cazul.

Resp. marcare Balint Geza

Data: 23.11.2020

Validat R&C: BOGDAN BANICA