

ACT DE PUNERE ÎN VALOARE

Proprietar: INGKA INVESTMENTS FOREST ASSETS SRL
SR Negresti, UP 36 Brodoc 2019, Grad de accesibilitate: 251 - 500m

Data întocmirii	Nr. partidă	Nr.Sumal	Unitate de producție	District	Canton	Aprobat
08.06.2018	4371		XXXVI Brodoc	PODISUL MOLDOVEI	BRODOC	

		Informații privind N.T.S.M.	Grupa de specii	Nr.de arbori	Vol. arbore
Suprafața totală act.	13,10				
Tratament	Rarități				
Natura produsului	SECUNDARE RARITURI	Stâncării pe	Rășinoase	0	0,00
Tehnologia de exploatare	Trunchiuri si catarge	Arbori putregăioși	FAG	124	0,12
Data inventarierii	26.05.2018	cu un volum de	Quercinee	138	0,23
Anul exploatării	2021	Iescării	Diverse tari	1282	0,11
Procedeul de inventariere	Fir cu fir	cu un volum de	Diverse moi	302	0,40
Ciocan rotund numărul			Total	1846	0,16
Ciocan pătrat numărul					

SPECIA	SORTARE DIMENSIONALĂ								Lemn lucru	Coajă	Lemn de foc		Volum brut
	G1	G2	G3	M1	M2	M3	L.S.	Total			VF		
Fag	0	0	0	0	1	3	3	7	0	8	1	15	
Gorun (L)	0	1	0	2	4	5	3	15	3	14	3	32	
Carpen	0	0	0	1	3	12	20	36	4	49	9	89	
Cires	0	1	0	1	3	2	2	9	1	9	1	19	
Frasin comun	0	1	0	1	2	1	2	7	1	6	1	14	
Jugastru	0	0	0	0	1	1	3	5	1	5	1	11	
Paltin de munte	0	0	0	0	0	0	2	2	0	1	0	3	
Plop tremurator	0	9	0	8	6	4	1	28	4	23	4	55	
Tei	0	4	0	7	5	4	3	23	6	36	5	65	
TOTAL	0	16	0	20	25	32	39	132	20	151	25	303	

U.A.	Suprafața ha	Vârsta ani	Panta G	Semințis utilizabil				H.	Volum brut
				%	S.tot	Compoziție			
047 A	10,70	59	16.00	0.00	0			244	
047 E	2,40	74	16.00	0.00	0			59	
Total	13,10				0			303	

U.A.	FA	GO.I	CA	CI	FR	JU	PAM	PLT	TE	Total
047 A	10	6	69	18	12	9	2	55	63	244
047 E	5	26	20	1	2	2	1	0	2	59
Total	15	32	89	19	14	11	3	55	65	303

U.A.	Specia	Diametre		Inalțimi		Vârsta	Vol. arb.	Nr. arb.	Creș tere	SORTARE DIMENSIONALĂ								Lemn lucru	Coajă	Lemn de foc		Volum brut
		dt	dcg	ht	hc					G1	G2	G3	M1	M2	M3	L.S.	Total			VF		
047 A	FA	14,20	14,60	12,60	12,70	59	0,10	102		0	0	0	0	1	3	2	6	0	4	1	10	
047 A	GO.I	17,40	18,90	14,40	14,90	59	0,20	30		0	0	0	0	0	1	1	2	1	3	1	6	
047 A	CA	12,20	12,90	12,50	12,80	59	0,08	829	1	0	0	0	1	2	9	18	30	3	36	7	69	
047 A	CI	17,30	18,30	16,30	16,70	59	0,16	110		0	1	0	1	3	2	1	8	1	9	1	18	
047 A	FR	22,90	22,80	17,20	17,20	59	0,30	40		0	1	0	1	2	1	1	6	1	5	1	12	
047 A	JU	15,50	15,10	14,10	14,00	59	0,12	76		0	0	0	0	1	1	2	4	1	4	1	9	
047 A	PAM	16,00	15,80	14,50	14,40	59	0,14	14		0	0	0	0	0	0	1	1	0	1	0	2	
047 A	PLT	27,10	26,80	17,90	17,80	59	0,42	131		0	9	0	8	6	4	1	28	4	23	4	55	
047 A	TE	24,60	25,20	16,80	17,00	59	0,39	163	1	0	4	0	7	5	4	2	22	6	35	5	63	
Total U.A.								1495	2	0	15	0	18	20	25	29	107	17	120	21	244	
047 E	FA	23,10	22,90	14,60	14,60	74	0,23	22		0	0	0	0	0	0	1	1	0	4	0	5	
047 E	GO.I	21,30	20,70	15,30	15,10	74	0,24	108		0	1	0	2	4	4	2	13	2	11	2	26	
047 E	CA	14,40	14,90	13,50	13,70	74	0,12	171		0	0	0	0	1	3	2	6	1	13	2	20	
047 E	CI	16,50	16,00	11,30	11,20	74	0,25	4		0	0	0	0	0	0	1	1	0	0	0	1	
047 E	FR	17,50	17,30	13,30	13,30	74	0,14	14		0	0	0	0	0	0	1	1	0	1	0	2	
047 E	JU	14,80	15,20	11,90	12,00	74	0,11	18		0	0	0	0	0	0	1	1	0	1	0	2	

ACT DE PUNERE ÎN VALOARE

Proprietar: INGKA INVESTMENTS FOREST ASSETS SRL

047 E	PAM	15,00	15,10	12,00	12,00	74	0,17	6		0	0	0	0	0	0	1	1	0	0	0	1	
047 E	TE	25,00	24,60	17,50	17,40	74	0,25	8		0	0	0	0	0	0	1	1	0	1	0	2	
Total U.A.									351	0	0	1	0	2	5	7	10	25	3	31	4	59
Total general U.A.									1846	2	0	16	0	20	25	32	39	132	20	151	25	303

Sef Ocol
Panait Ion

Birou Fond Forestier,
Dima Dumitrita

Verificat,

Anexă APV nr. 4371 UP 36 Brodoc, ua 47A,E

A. Evaluarea impactului de mediu /social:

1. Proprietăți/amenajări din imediata vecinătate ce pot fi afectate în urma operațiunilor:

Nu Da

Detalii obiectiv:

Date contact proprietar:

Măsuri speciale de evitare /diminuare a pagubelor:

Proceduri de compensare a proprietarilor:

2. Cursuri de apă ce urmează a fi afectate cu respectarea OM 1540/2011:

Nu Da

Denumire pârâu: lungime sector afectat (m)

Măsuri speciale de evitare/diminuare a impactului constau în:

- Zona tampon (delimitare): _____
- Podețe de traversare(amplasament, detalii construcție): _____
- Restricționarea exploatărilor /colectării lemnului (perioada): _____
- Alte soluții tehnice: _____

3. Izvoare de apă necesare a fi protejate din zona parchetului:

Nu Da

Măsuri speciale:

4. Captări de apă potabilă/păstrării/crescătorii de pește aflate în aval:

Nu Da

Denumire:

Măsuri de evitare/diminuare a pagubelor:

Proceduri de compensare a eventualelor pierderi:

5. Specii protejate (lista cu elementele biodiversitate)

Nu Da

Elementele biodiversitate:

Măsuri:

6. Habitate marginale (zone umede, stâncării, grohotișuri, liziere, păduri ripariene)

Nu Da

Elemente:

Măsuri:

7. Păduri cu Valoare Ridicata de Conservare

Nu Da Categoria (cod, denumire): Suprafața (ha)

Măsuri:

8. Zone excluse de la tăieri cu scop comercial (5%)

Nu Da Motivul constituirii partizii:

Măsuri:

9. Suprafețe destinate conservării (ap), cu obiectiv prioritar biodiversitatea (10%)

Nu Da Măsuri:

10. Drumuri cu eroziune excesivă:

drum auto forestier drum de scos-apropiat

Nu Da Măsuri: Lungime (m)

11. Pe suprafața parchetului s-au identificat un nr. de 4 "arbori morți", un nr. de 0 arbori de biodiversitate și un nr. de 0 insule de îmbătrânire cu suprafață de 0, ce vor fi protejate în urma activităților de exploatare.

12. Pe suprafața parchetului s-au identificat un număr de 1 elemente de biodiversitate (vezi schița parchetului): Vizuină de vulpe

13. Pentru transportul materialului lemnos trebuie aplicate următoarele restricții de rulare:

Nu Da Tronson drum: Restricții de tonaj (t) Orar

Observații drumuri: _____

14. Mențiuni speciale sub raport ecologic /social (arie protejată, zonă defavorizată, etc):

Alte observații: Nu sunt.

Întocmit: Ing. Bálint Géza

Data: 11.06.2018



Schita parchetului p4371

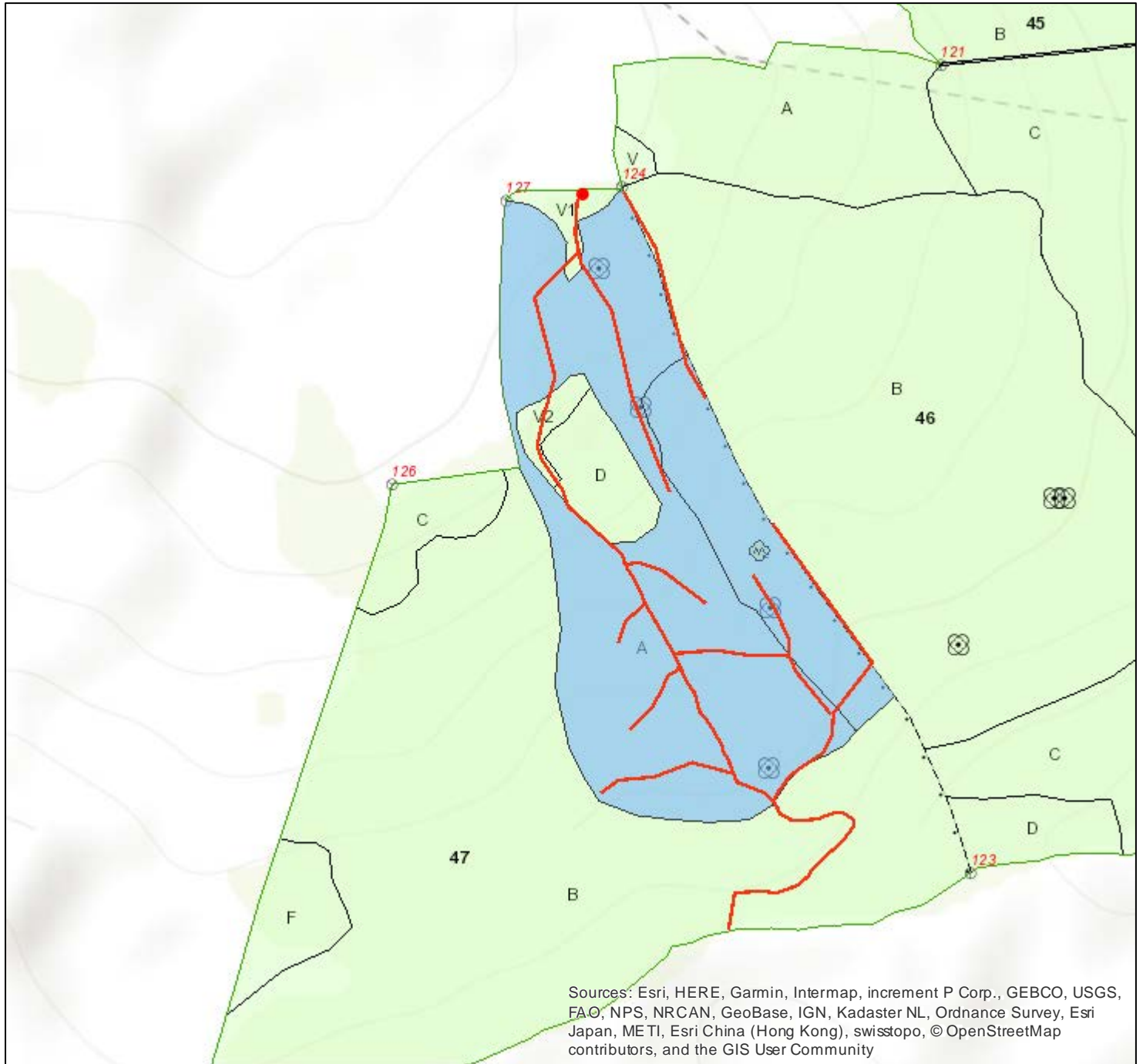

0 150 300 600 m

1:9,028

Legenda

	Arbore biodiversitate		Limita postata		Cale atelaje
	Exemplare flora		Suprafata parchet		Drum auto forestier
	Barlog Urs		Loc fumat		Drum tractor existent
	Alte concentratii faunistice		Platforma primara		Drum tractor propus
	Musuroi furnici		Podet existent		Linie funicular
	Izvor		Podet propus		Poteca vanatoare
	Lemn mort		Sens colectare		
	Insula imbatranire				
	Zone tampon apa				