

## ACT DE PUNERE ÎN VALOARE

**Proprietar: INGKA INVESTMENTS FOREST ASSETS SRL**  
Principala Alboaia, 13 Botosani, Grad de accesibilitate: <= 250m

Data întocmirii	Nr. partidă	Nr.Sumal	Unitate de producție	District	Canton	Aprobat
27.01.2021	1715	1752679	XIII Botosani	BOTOSANI	SOLDANESTI - DOBARCENI	Sef ocol

		Informații privind N.T.S.M.	Grupa de specii	Nr.de arbori	Vol. arbore
Suprafața totală act.	2,34				
Tratament	Crang_caz				
Natura produsului	PRINCIPALE CRANG	Stâncării pe	Rășinoase	0	0,00
Tehnologia de exploatare	Sortimente si multiple de sortimente	Arbori putregăioși	FAG	0	0,00
Data inventarierii	21.01.2021	cu un volum de	Quercinee	0	0,00
Anul exploatării	2021	Iescării	Diverse tari	2686	0,09
Procedeul de inventariere	Fir cu fir	cu un volum de	Diverse moi	0	0,00
Ciocan rotund numărul	FARA		Total	2686	0,09
Ciocan pătrat numărul					

SPECIA	SORTARE DIMENSIONALĂ							Lemn lucru	Coajă	Lemn de foc		Volum brut
	G1	G2	G3	M1	M2	M3	L.S.			Total	VF	
Salcam	0	1	0	4	10	26	29	70	22	138	26	230
<b>TOTAL</b>	<b>0</b>	<b>1</b>	<b>0</b>	<b>4</b>	<b>10</b>	<b>26</b>	<b>29</b>	<b>70</b>	<b>22</b>	<b>138</b>	<b>26</b>	<b>230</b>

U.A.	Suprafața ha	Vârsta ani	Panta G	Semințis utilizabil				H.	Volum brut
				%	S.tot	Compoziție			
107 D	0,67	22	6.00	0.00	0		0	53	
108 F	1,67	24	0.00	0.00	0		0	177	
<b>Total</b>	<b>2,34</b>				<b>0</b>			<b>230</b>	

U.A.	SC
107 D	53
108 F	177
<b>Total</b>	<b>230</b>

U.A.	Specia	Diametre		Inalțimi		Vârsta	Vol. arb.	Nr. arb.	Creș tere	SORTARE DIMENSIONALĂ							Lemn lucru	Coajă	Lemn de foc		Volum brut
		dt	dcg	ht	hc					G1	G2	G3	M1	M2	M3	L.S.			Total	VF	
107 D	SC	17,85	16,91	13,04	12,80	22	0,10	519		0	0	0	1	3	5	4	13	4	36	6	53
<b>Total U.A.</b>								<b>519</b>	<b>0</b>	<b>0</b>	<b>0</b>	<b>1</b>	<b>3</b>	<b>5</b>	<b>4</b>	<b>13</b>	<b>4</b>	<b>36</b>	<b>6</b>	<b>53</b>	
108 F	SC	15,82	15,06	13,00	12,78	24	0,08	2167		0	1	0	3	7	21	25	57	18	102	20	177
<b>Total U.A.</b>								<b>2167</b>	<b>0</b>	<b>0</b>	<b>1</b>	<b>0</b>	<b>3</b>	<b>7</b>	<b>21</b>	<b>25</b>	<b>57</b>	<b>18</b>	<b>102</b>	<b>20</b>	<b>177</b>
<b>Total general U.A.</b>								<b>2686</b>	<b>0</b>	<b>0</b>	<b>1</b>	<b>0</b>	<b>4</b>	<b>10</b>	<b>26</b>	<b>29</b>	<b>70</b>	<b>22</b>	<b>138</b>	<b>26</b>	<b>230</b>

Sef Ocol  
Panait Ion

Birou Fond Forestier,  
PETREA VASILIU

Verificat,

Proprietar: INGKA INVESTMENTS FOREST ASSETS SRL

schita parchet partida 1715

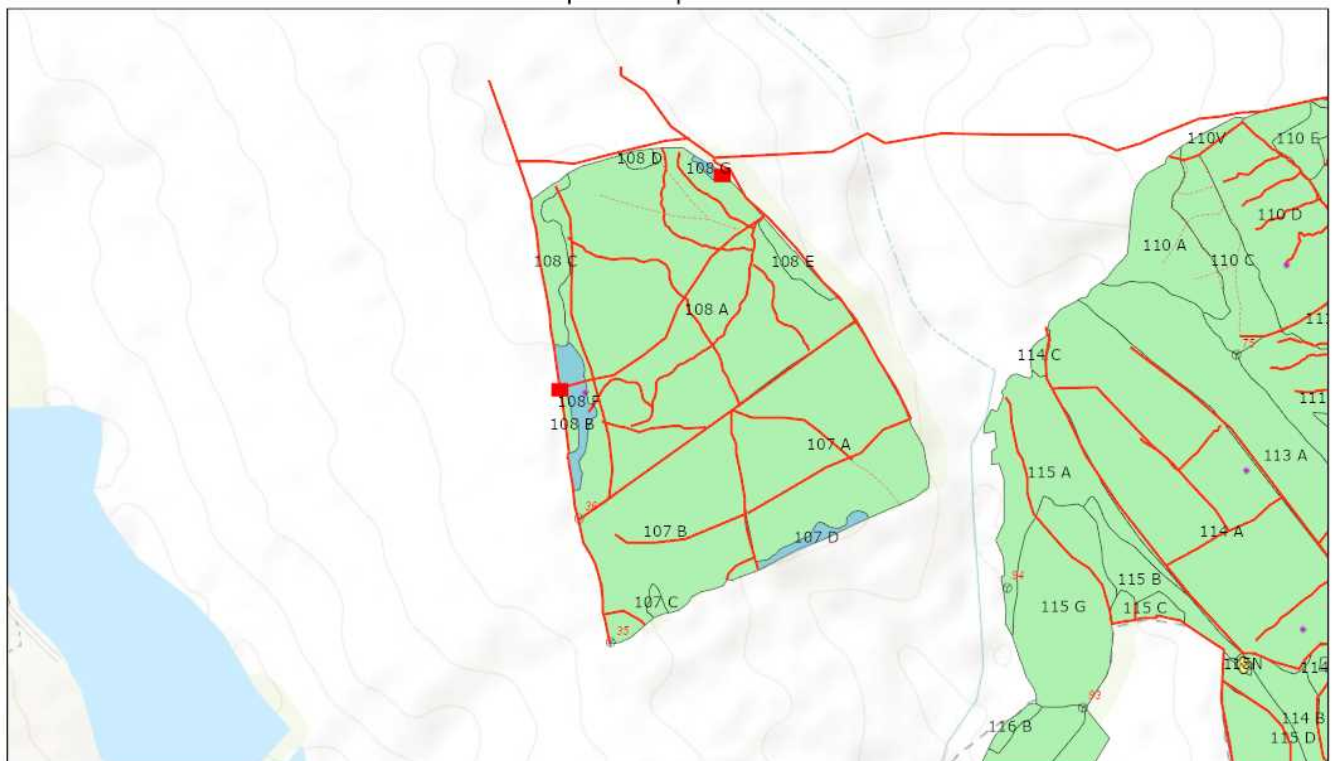

1/27/2021, 4:57:38 PM

- |                       |                              |                         |                   |
|-----------------------|------------------------------|-------------------------|-------------------|
| Tehnologie exploatare | Informatii drumuri           | Lemn mort               | Suprafata parchet |
| Platforma primara     | Cale atelaje                 | Elemente Biodiversitate | Borne             |
| Drum tractor existent | Alte concentratii faunistice | Fond Forestier IRI      |                   |

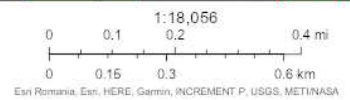

Web AppBuilder for ArcGIS  
Esri Romania, Esri, HERE, Garmin, INCREMENT P, USGS, METINASA

Întocmit: Ing. CLAUDIU VACARIU

# SCHIȚA DE ANSAMBLU

schita parchet partida 1715

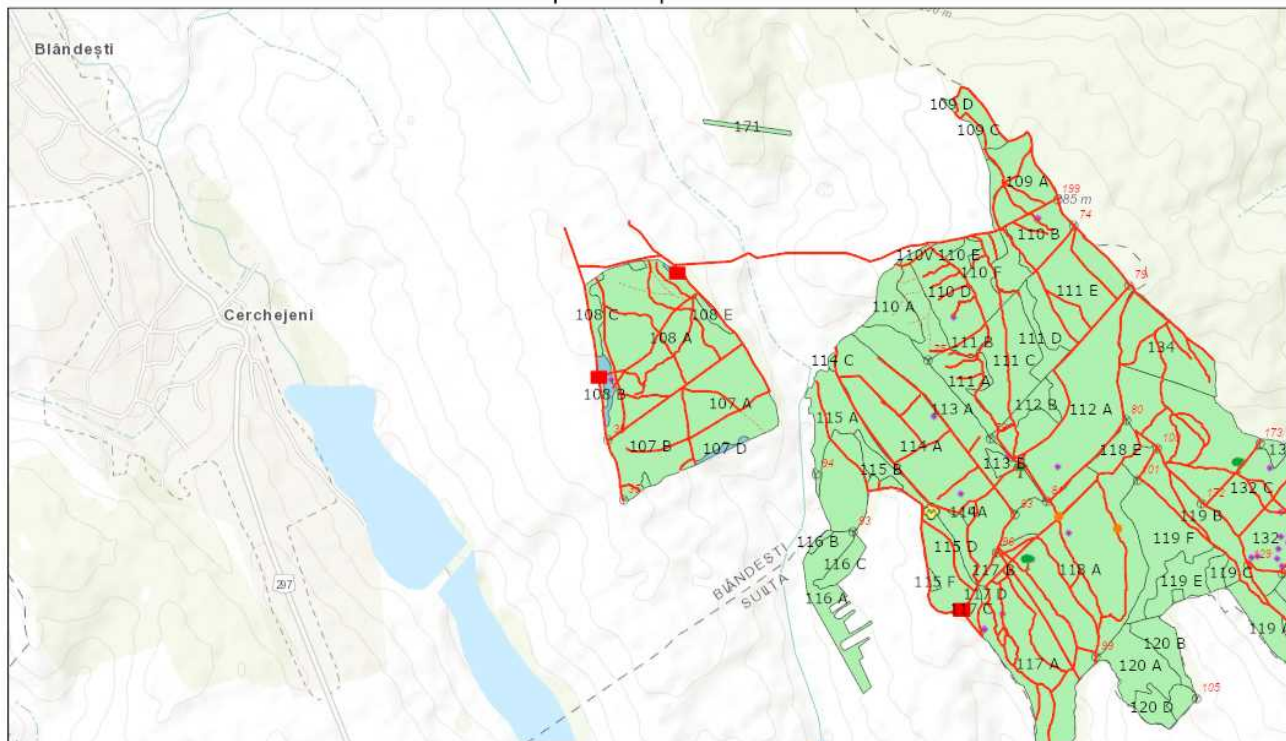

1/27/2021, 4:58:29 PM

- |                              |                           |                                |                          |
|------------------------------|---------------------------|--------------------------------|--------------------------|
| <b>Tehnologie exploatare</b> | <b>Informatii drumuri</b> | <b>Elemente Biodiversitate</b> | <b>Suprafata parchet</b> |
| ● Deseuri identificate       | --- Cale atelaje          | 🌳 Arbore biodiversitate        | ⊗ Borne                  |
| ■ Platforma primara          | — Drum tractor existent   | 🐛 Alte concentratii faunistice | 🟩 Fond Forestier IRI     |
|                              | • Lemn mort               |                                |                          |

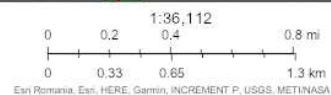

Web AppBuilder for ArcGIS  
Esri Romania, Esri, HERE, Garmin, INCREMENT P, USGS, METINASA |

Întocmit: Ing. CLAUDIU VACARIU

## Anexă APV nr. 1715/1752679 Principala Alboaia

Localizare: U.P. XIII Botosani u.a. 107 D, 108 F

### A. Evaluarea impactului de mediu /social:

#### 1. Proprietăți/amenajări speciale / în imediata vecinătate ce pot fi afectate în urma operațiunilor:NU

- obiectiv: \_\_\_\_\_
- măsuri de evitare /diminuare a pagubelor: \_\_\_\_\_
- proceduri de compensare a proprietarilor: \_\_\_\_\_

#### 2. Situri cu semnificație culturală, ecologică, economică, religioasă sau spirituală pentru comunitățile locale: NU

- obiectiv: \_\_\_\_\_
- măsuri de evitare /diminuare a pagubelor: \_\_\_\_\_

#### 3. Cursuri de apă ce urmează a fi afectate: NU

- Denumire pârâu: \_\_\_\_\_ lungime sector afectat: \_\_\_\_\_ lucrari hidrotehnice \_\_\_\_\_
- Măsuri de evitare/diminuare a impactului: \_\_\_\_\_
- Zona tampon (delimitare): \_\_\_\_\_
- Podețe de traversare(amplasament, detalii construcție): \_\_\_\_\_
- Restricționarea exploatărilor /colectării lemnului (perioada): \_\_\_\_\_
- Alte soluții tehnice: \_\_\_\_\_

#### 4. Izvoare de apă necesar a fi protejate din zona parchetului:NU

Măsuri \_\_\_\_\_

#### 5. Captări de apă potabilă/amenajari piscicole aflate în aval:NU

- obiectiv (denumire): \_\_\_\_\_
- măsuri de evitare /diminuare a pagubelor: \_\_\_\_\_
- proceduri de compensare a eventualelor pierderi: \_\_\_\_\_

#### 6. Specii protejate\*:NU Obiectiv protejat \_\_\_\_\_

- Măsuri minime de conservare /zona de conservare \_\_\_\_\_

#### 7. Habitate marginale (zone umede, stâncării, grohotișuri, păduri ripariene) :NU / Obiectiv \_\_\_\_\_

- Măsuri de conservare \_\_\_\_\_

#### 8. Păduri cu Valoare Ridicată de conservare:NU / Categoria VRC \_\_\_\_\_

- Măsuri de management \_\_\_\_\_

#### 9. Reteaua de zone de conservare /zone reprezentative ale ecosistemelor naturale +10%":NU

- Măsuri de management: \_\_\_\_\_

#### 10. Drumuri cu eroziune excesivă : NU lungime sector cu eroziune \_\_\_\_\_

- Măsuri de management: \_\_\_\_\_

11. Pe suprafața parchetului s-a identificat și materializat: (i) un număr de 1 arbori pentru biodiversitate (lemn mort) - arborii pe picior nu vor fi doborâți dacă nu prezintă pericol din punct de vedere SSM (vezi *șchița parchetului*) / (ii) un număr de "insule de îmbătrânire" delimitate prin 0 (nu se va recolta masa lemnoasă; se va evita amplasarea cailor de scos apropiat);

12. Pentru transportul materialului lemnos pe drumurile forestiere/publice trebuie aplicate următoarele restricții de rulare \_\_\_\_\_

- restricții de tonaj: \_\_\_\_\_ tronson drum: \_\_\_\_\_ orar: \_\_\_\_\_

**13.** Mențiuni speciale sub raport ecologic, social/turistic (arie protejată, zonă defavorizată, trasee turistice etc.):

Acord de utilizare a drumului de pamant limitrof padurii

Soluții adoptate: Nu se transporta lemn cand solul este imbibat cu apa

Resp. marcare Claudiu Vacariu

Data: 27.01.2021

Validat R&C: BOGDAN BANICA