

Proprietar: INGKA INVESTMENTS FOREST ASSETS SRL

P 1808 - Vorona detaliu



29.06.2021, 11:42:55

Tehnologie exploatare	Informatii drumuri	Lemn mort	Suprafata parchet
Loc fumat	Drum auto forestier	Elemente Biodiversitate	Borne
Platforma primara	Drum tractor existent	Arbore bioversitate	Fond Forestier IRI
	Drum tractor propus	Linie postata	

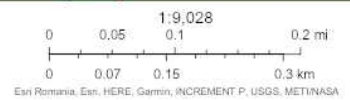

Web AppBuilder for ArcGIS
Esri Romania, Esri, HERE, Garmin, INCREMENT P, USGS, METINASA

Întocmit: Ing. FLORIN BOTEZATU

SCHIȚA DE ANSAMBLU

P 1808 - Vorona ansamblu

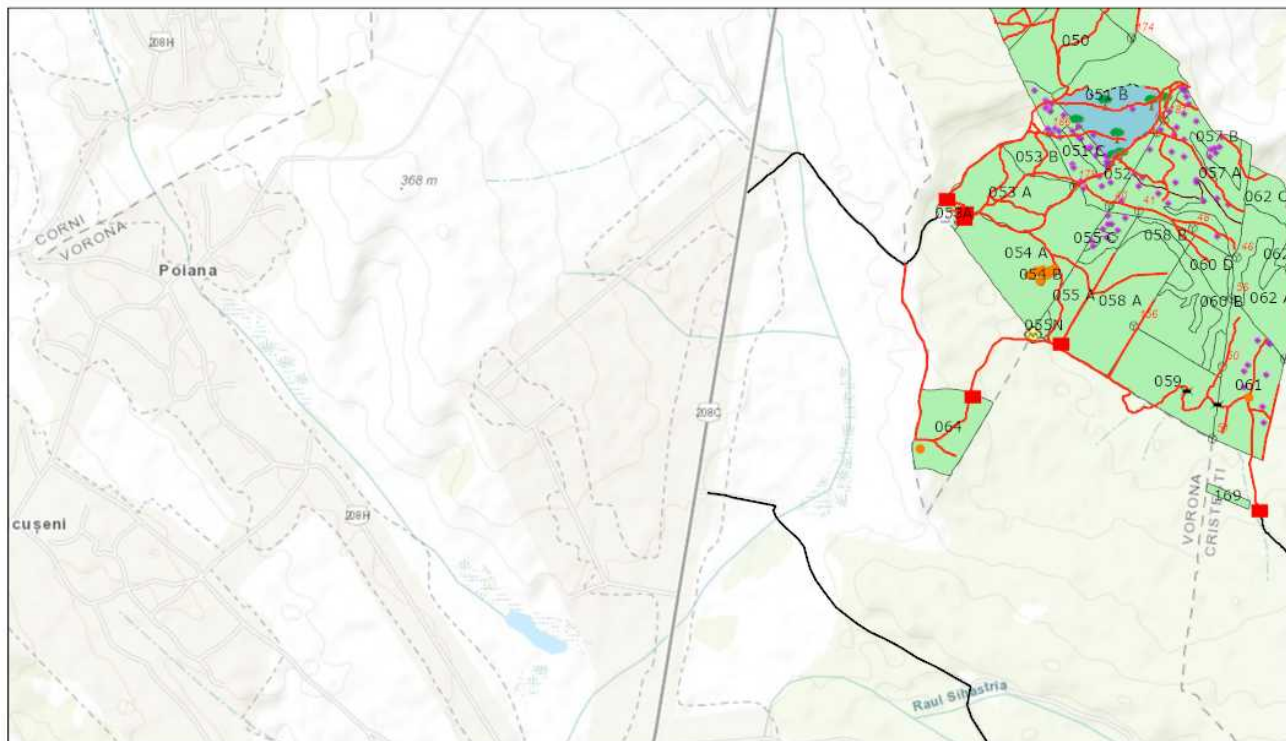

29.06.2021, 11:44:57

- | | | | |
|-----------------------|-----------------------|------------------------------|--------------------|
| Tehnologie exploatare | Podet existent | Lemn mort | Linie postata |
| Deseuri identificate | Informatii drumuri | Elemente Biodiversitate | Suprafata parchet |
| Loc fumat | Drum auto forestier | Arbore biodiversitate | Borne |
| Platforma primara | Drum tractor existent | Alte concentratii faunistice | Fond Forestier IRI |
| | Drum tractor propus | | |

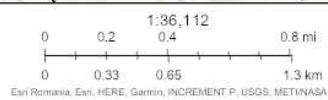

Web AppBuilder for ArcGIS
Esri Romania, Esri, HERE, Garmin, INCREMENT P, USGS, METINASA

Întocmit: Ing. FLORIN BOTEZATU

Anexă APV nr. 1808/2100125303910 Vorona

Localizare: U.P. XIII Botosani u.a. 51 B

A. Evaluarea impactului de mediu /social:

1. Proprietăți/amenajări speciale / în imediata vecinătate ce pot fi afectate în urma operațiunilor:DA

- obiectiv: Padure proprietate privata administrata de OS Basota
- măsuri de evitare /diminuare a pagubelor: Se va incheia un acord de utilizare a cailor de scos-apropiat care intersecteaza proprietatea administrata de OS Ba?ota.
- proceduri de compensare a proprietarilor: Înțelegere între factorul afectat si beneficiarul masei lemnoase.

2. Situri cu semnificație culturală, ecologică, economică, religioasă sau spirituală pentru comunitățile locale: NU

- obiectiv: _____
- măsuri de evitare /diminuare a pagubelor: _____

3. Cursuri de apă ce urmează a fi afectate: NU

- Denumire pârâu: _____ lungime sector afectat: _____ lucrari hidrotehnice _____
- Măsuri de evitare/diminuare a impactului: _____
- Zona tampon (delimitare): _____
- Podețe de traversare(amplasament, detalii construcție): _____
- Restricționarea exploatărilor /colectării lemnului (perioada): _____
- Alte soluții tehnice: _____

4. Izvoare de apă necesar a fi protejate din zona parchetului:NU

Măsuri _____

5. Captări de apă potabilă/amenajari piscicole aflate în aval:NU

- obiectiv (denumire): _____
- măsuri de evitare /diminuare a pagubelor: _____
- proceduri de compensare a eventualelor pierderi: _____

6. Specii protejate*:NU Obiectiv protejat _____

- Măsuri minime de conservare /zona de conservare _____

7. Habitate marginale (zone umede, stâncării, grohotișuri, păduri ripariene) :NU / Obiectiv _____

- Măsuri de conservare _____

8. Păduri cu Valoare Ridică de conservare:NU / Categoria VRC _____

- Măsuri de management _____

9. Reteaua de zone de conservare /zone reprezentative ale ecosistemelor naturale +10%":NU

- Măsuri de management: _____

10. Drumuri cu eroziune excesivă : NU lungime sector cu eroziune _____

- Măsuri de management: _____

11. Pe suprafața parchetului s-a identificat și materializat: (i) un număr de 5 arbori pentru biodiversitate (lemn mort) - arborii pe picior nu vor fi doborâți dacă nu prezintă pericol din punct de vedere SSM (vezi schița parchetului) / (ii) un număr de "insule de îmbătrânire" delimitate prin - (nu se va recolta masa lemnoasa; se va evita amplasarea cailor de scos apropiat);

12. Pentru transportul materialului lemnos pe drumurile forestiere/publice trebuie aplicate următoarele restricții de rulare _____

- restricții de tonaj: _____ tronson drum: _____ orar: _____

13. Mențiuni speciale sub raport ecologic, social/turistic (arie protejată, zonă defavorizată, trasee turistice etc.):

Se vor respecta prevederile din adresa 102/02.03.2021 de la ANANP Botoșani, atasată la documentația partizii.

Soluții adoptate: Se vor respecta condițiile specifice desfășurării activității de exploatare forestieră permise de la administratorul ROSPA0116 - Dorohoi - Săua Bucecii

Resp. marcare Florin Botezatu

Data: 29.06.2021

Validat R&C: BOGDAN BANICA