

## ACT DE PUNERE ÎN VALOARE

**Proprietar: INGKA INVESTMENTS FOREST ASSETS SRL**  
Mogorogea, 30 Largu - Hangu, Grad de accesibilitate: 1001 - 1500m

Data întocmirii	Nr. partidă	Nr.Sumal	Unitate de producție	District	Canton	Aprobat
12.07.2021	1821	21001253040 60	XXX Largu - Hangu	LARGU - HANGU	FAURU	

		Informații privind N.T.S.M.	Grupa de specii	Nr.de arbori	Vol. arbore
Suprafața totală act.	5,30				
Tratament	TSSM				
Natura produsului	PRINCIPALE CODRU	Stâncării pe	Rășinoase	281	1,72
Tehnologia de exploatare	Sortimente si multipli de sortimente	Arbori putregăioși	FAG	0	0,00
Data inventarierii	07.07.2021	cu un volum de	Quercinee	0	0,00
Anul exploatării	2022	Iescării	Diverse tari	0	0,00
Procedeul de inventariere	Fir cu fir	cu un volum de	Diverse moi	0	0,00
Ciocan rotund numărul	VN-09-15				
Ciocan pătrat numărul					
			Total	281	1,71

SPECIA	SORTARE DIMENSIONALĂ							Lemn lucru	Coajă	Lemn de foc		Volum brut
	G1	G2	G3	M1	M2	M3	L.S.			Total	VF	
Molid	224,32	127,27	29,86	19,81	5,9	0	1,68	408,84	37,57	35,42	0	481,83
<b>TOTAL</b>	<b>224,32</b>	<b>127,27</b>	<b>29,86</b>	<b>19,81</b>	<b>5,9</b>	<b>0</b>	<b>1,68</b>	<b>408,84</b>	<b>37,57</b>	<b>35,42</b>	<b>0</b>	<b>481,83</b>

U.A.	Suprafața ha	Vârsta ani	Panta G	Seminiș utilizabil				H.	Volum brut
				%	S.tot	Compoziție			
111 E	5,30	140	25.00	71.00	3,76	8MO2BR		1	481,83
<b>Total</b>	<b>5,30</b>				<b>3,76</b>				<b>481,83</b>

U.A.	MO
111 E	481,83

U.A.	Specia	Diametre		Inalțimi		Vârsta	Vol. arb.	Nr. arb.	Creș tere	SORTARE DIMENSIONALĂ							Lemn lucru	Coajă	Lemn de foc		Volum brut
		dt	deg	ht	hc					G1	G2	G3	M1	M2	M3	L.S.			Total	VF	
111 E	MO	39,63	38,85	27,99	27,99	140	1,71	281	1,9	224,32	127,27	29,86	19,81	5,9	0	1,68	408,84	37,57	35,42	0	481,83
<b>Total U.A.</b>								<b>281</b>	<b>1,9</b>	<b>224,32</b>	<b>127,27</b>	<b>29,86</b>	<b>19,81</b>	<b>5,9</b>	<b>0</b>	<b>1,68</b>	<b>408,84</b>	<b>37,57</b>	<b>35,42</b>	<b>0</b>	<b>481,83</b>
<b>Total general U.A.</b>								<b>281</b>	<b>1,9</b>	<b>224,32</b>	<b>127,27</b>	<b>29,86</b>	<b>19,81</b>	<b>5,9</b>	<b>0</b>	<b>1,68</b>	<b>408,84</b>	<b>37,57</b>	<b>35,42</b>	<b>0</b>	<b>481,83</b>

Sef Ocol  
Panait Ion

Birou Fond Forestier,  
PETREA VASILIU



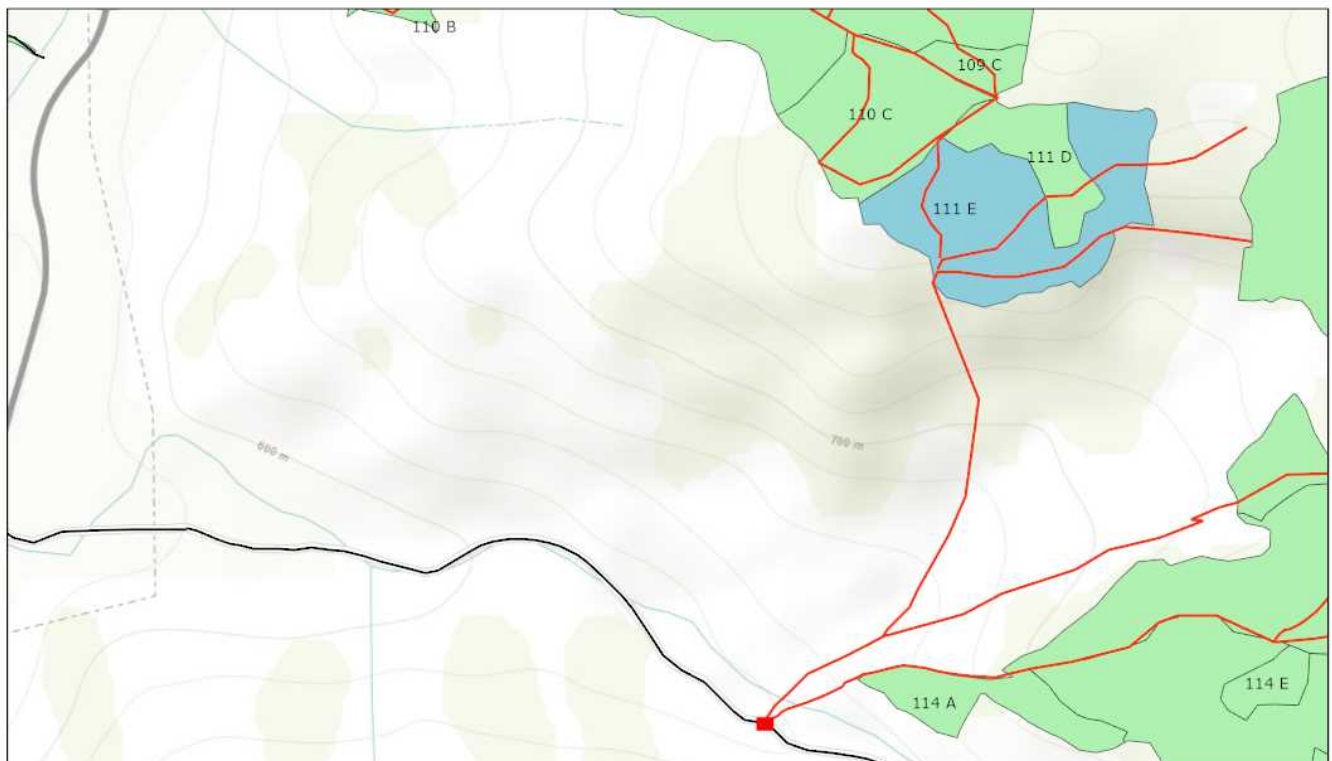

Verificat,

Proprietar: INGKA INVESTMENTS FOREST ASSETS SRL

Schita P 1821



9/7/2021, 2:02:54 PM

<b>Tehnologie exploatare</b>	<b>Informatii drumuri</b>	 Suprafata parchet
 Platforma primara	 Drum auto forestier	 Fond Forestier IRI
	 Drum tractor existent	

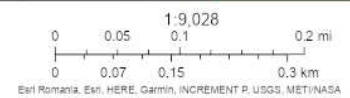

ARCGIS Web AppBuilder  
Esri Romania, Esri, HERE, Garmin, INCREMENT P, USGS, METI/NASA

Întocmit: Ing. CIPRIAN BISTRICEANU

# SCHIȚA DE ANSAMBLU

Schita P 1821

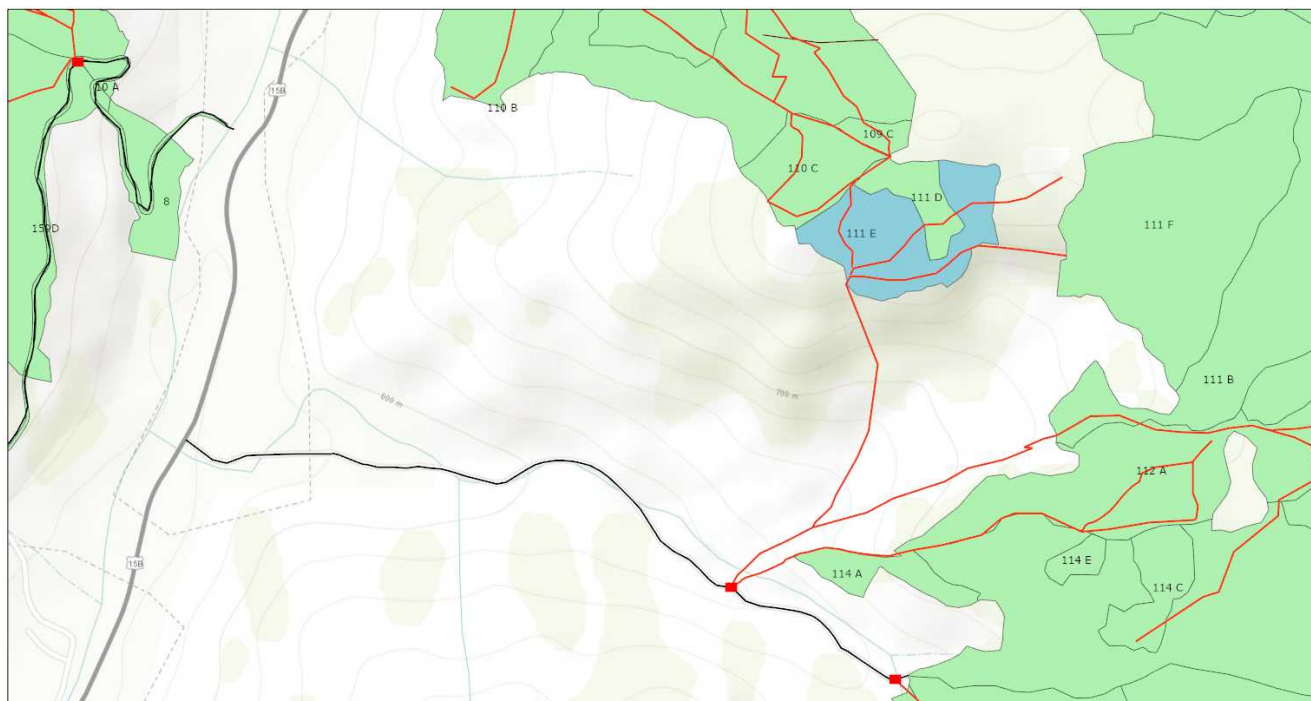

9/7/2021, 2:04:39 PM

- |                              |                           |                      |
|------------------------------|---------------------------|----------------------|
| <b>Tehnologie exploatare</b> | <b>Informatii drumuri</b> | — Linie postata      |
| ■ Platforma primara          | — Drum auto forestier     | ■ Suprafata parchet  |
|                              | — Drum tractor existent   | ■ Fond Forestier IRI |

1:9,028

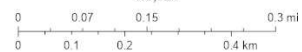

Esri Romania, Esri, HERE, Garmin, INCREMENT P, USGS, METI/NASA

ArcGIS Web AppBuilder  
Esri Romania, Esri, HERE, Garmin, INCREMENT P, USGS, METI/NASA

Întocmit: Ing. CIPRIAN BISTRICEANU

## **Anexă APV nr. 1821/2100125304060 Mogorogea**

Localizare: U.P. XXX LARGU - HANGU u.a. 111 E

### **A. Evaluarea impactului de mediu /social:**

#### **1. Proprietăți/amenajări speciale / în imediata vecinătate ce pot fi afectate în urma operațiunilor:DA**

- obiectiv: Platforma primara,Drum tractor-Persoane fizice
- măsuri de evitare /diminuare a pagubelor: Intelegerea intre factorul afectat si beneficiarul masei lemnoase.
- proceduri de compensare a proprietarilor: Intelegerea intre factorul afectat si beneficiarul masei lemnoase.

#### **2. Situri cu semnificație culturală, ecologică, economică, religioasă sau spirituală pentru comunitățile locale: NU**

- obiectiv: \_\_\_\_\_
- măsuri de evitare /diminuare a pagubelor: \_\_\_\_\_

#### **3. Cursuri de apă ce urmează a fi afectate: DA**

- Denumire pârâu: Fara nume lungime sector afectat: 6 lucrari hidrotehnice Nu
- Măsuri de evitare/diminuare a impactului: Traversarea parîului se va face pe traseul aprobat.
  - Zona tampon (delimitare): Nu e cazul
  - Podețe de traversare(amplasament, detalii construcție): Podețe de lemn sau tuburi.
  - Restricționarea exploatărilor /colectării lemnului (perioada): Pe timp de ploaie sau dezghet.
  - Alte soluții tehnice: Scoatere masei lemnoase se poate face în perioada de iarna pe pod de gheața.

#### **4. Izvoare de apă necesar a fi protejate din zona parchetului:NU**

Măsuri \_\_\_\_\_

#### **5. Captări de apă potabilă/amenajari piscicole aflate în aval:NU**

- obiectiv (denumire): \_\_\_\_\_
- măsuri de evitare /diminuare a pagubelor: \_\_\_\_\_
- proceduri de compensare a eventualelor pierderi: \_\_\_\_\_

#### **6. Specii protejate\*:NU Obiectiv protejat \_\_\_\_\_**

- Măsuri minime de conservare /zona de conservare \_\_\_\_\_

#### **7. Habitate marginale (zone umede, stâncării, grohotișuri, păduri ripariene) :NU / Obiectiv \_\_\_\_\_**

- Măsuri de conservare \_\_\_\_\_

#### **8. Păduri cu Valoare Ridicată de conservare:NU / Categoria VRC \_\_\_\_\_**

- Măsuri de management \_\_\_\_\_

#### **9. Reteaua de zone de conservare /zone reprezentative ale ecosistemelor naturale +10%":NU**

- Măsuri de management: \_\_\_\_\_

#### **10. Drumuri cu eroziune excesivă : NU lungime sector cu eroziune \_\_\_\_\_**

- Măsuri de management: \_\_\_\_\_

**11. Pe suprafața parchetului s-a identificat și materializat: (i) un număr de 4 arbori pentru biodiversitate (lemn mort) - arborii pe picior nu vor fi doborâți dacă nu prezintă pericol din punct de vedere SSM (vezi schița parchetului) / (ii) un număr de "insule de îmbătrânire" delimitate prin 0 (nu se va recolta masa lemnoasă; se va evita amplasarea cailor de scos apropiat);**

**12.** Pentru transportul materialului lemnos pe drumurile forestiere/publice trebuie aplicate următoarele restricții de rulare \_\_\_\_\_

- restricții de tonaj: \_\_\_\_\_ tronson drum: \_\_\_\_\_ orar: \_\_\_\_\_

**13.** Mențiuni speciale sub raport ecologic, social/turistic (arie protejată, zonă defavorizată, trasee turistice etc.):

0

Soluții adoptate: DAF auto Primaria Poiana Teiului, unele tronsoane necesita umplere de balast.

Resp. marcare Ing. Bistriceanu Ciprian

Data: 01.07.2021

Validat R&C: BOGDAN BANICA