

ACT DE PUNERE ÎN VALOARE

Proprietar: INGKA INVESTMENTS FOREST ASSETS SRL
Mitrofanu, 30 Largu - Hangu, Grad de accesibilitate: 251 - 500m

Data întocmirii	Nr. partidă	Nr.Sumal	Unitate de producție	District	Canton	Aprobat
23.07.2021	1835	21001253042 00	XXX Largu - Hangu	LARGU - HANGU	MITROFANU	

		Informații privind N.T.S.M.	Grupa de specii	Nr.de arbori	Vol. arbore
Suprafața totală act.	35,30				
Tratament	Jard.2				
Natura produsului	PRINCIPALE CODRU	Stâncării pe	Rășinoase	697	3,76
Tehnologia de exploatare	Sortimente si multipli de sortimente	Arbori putregăioși	FAG	0	0,00
Data inventarierii	22.07.2021	cu un volum de	Quercinee	0	0,00
Anul exploatării	2022	Iescării	Diverse tari	0	0,00
Procedeul de inventariere	Fir cu fir	cu un volum de	Diverse moi	0	0,00
Ciocan rotund numărul	VN-09-15				
Ciocan pătrat numărul					
			Total	697	3,76

SPECIA	SORTARE DIMENSIONALĂ							Lemn lucru	Coajă	Lemn de foc		Volum brut
	G1	G2	G3	M1	M2	M3	L.S.			Total	VF	
Brad	1080,05	94,28	28,66	12,93	1,78	0	0,43	1218,13	135,35	23,11	0,03	1376,59
Molid	831,75	178,5	34,45	20,27	5,31	0	1,42	1071,7	95,56	79,92		1247,18
TOTAL	1911,80	272,78	63,11	33,20	7,09	0	1,85	2289,83	230,91	103,03	0,03	2623,77

U.A.	Suprafața ha	Vârsta ani	Panta G	Seminiș utilizabil				H.	Volum brut
				%	S.tot	Compoziție			
209 A	35,30	130	25.00	50.00	17,65	6BR4MO		1,2	2623,77
Total	35,30				17,65				2623,77

U.A.	BR	MO	Total
209 A	376,59	247,18	623,77

U.A.	Specia	Diametre		Inalțimi		Vârsta	Vol. arb.	Nr. arb.	Creș tere	SORTARE DIMENSIONALĂ							Lemn lucru	Coajă	Lemn de foc		Volum brut
		dt	deg	ht	hc					G1	G2	G3	M1	M2	M3	L.S.			Total	VF	
209 A	BR	60,68	60,37	36,39	36,39	130	4,97	277	9,34	1080,05	94,28	28,66	12,93	1,78	0	0,43	1218,13	135,35	23,11	0,03	1376,59
209 A	MO	52,37	48,90	34,74	34,74	130	2,97	420	6,29	831,75	178,5	34,45	20,27	5,31	0	1,42	1071,7	95,56	79,92		1247,18
Total U.A.								697	15,63	1911,80	272,78	63,11	33,20	7,09	0	1,85	2289,83	230,91	103,03	0,03	2623,77
Total general U.A.								697	15,63	1911,80	272,78	63,11	33,20	7,09	0	1,85	2289,83	230,91	103,03	0,03	2623,77

Sef Ocol
Panait Ion

Birou Fond Forestier,
PETREA VASILIU

Verificat,

Proprietar: INGKA INVESTMENTS FOREST ASSETS SRL

Schita P 1835

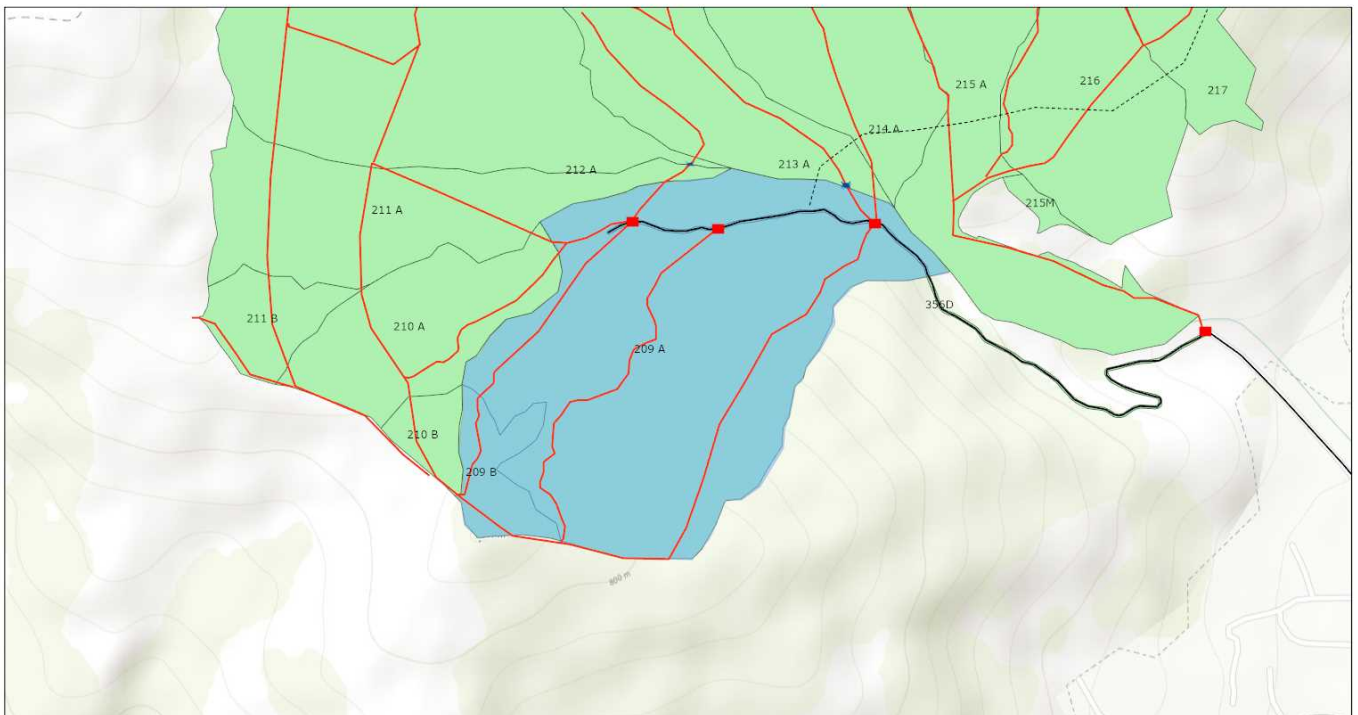

9/7/2021, 1:16:14 PM

Tehnologie exploatare Informatii drumuri ----- Drum tractor propus
■ Platforma primara — Drum auto forestier ■ Suprafata parchet
■ Podet propus — Drum tractor existent ■ Fond Forestier IRI

1:9,028

0 0.07 0.15 0.3 mi
0 0.1 0.2 0.4 km

Esri, Romania, Esri, HERE, Garmin, INCREMENT P, USGS, METV, NASA

ArcGIS Web AppBuilder
Esri, Romania, Esri, HERE, Garmin, INCREMENT P, USGS, METV, NASA

Întocmit: Ing. CIPRIAN BISTRICEANU

SCHIȚA DE ANSAMBLU

Schita P 1835

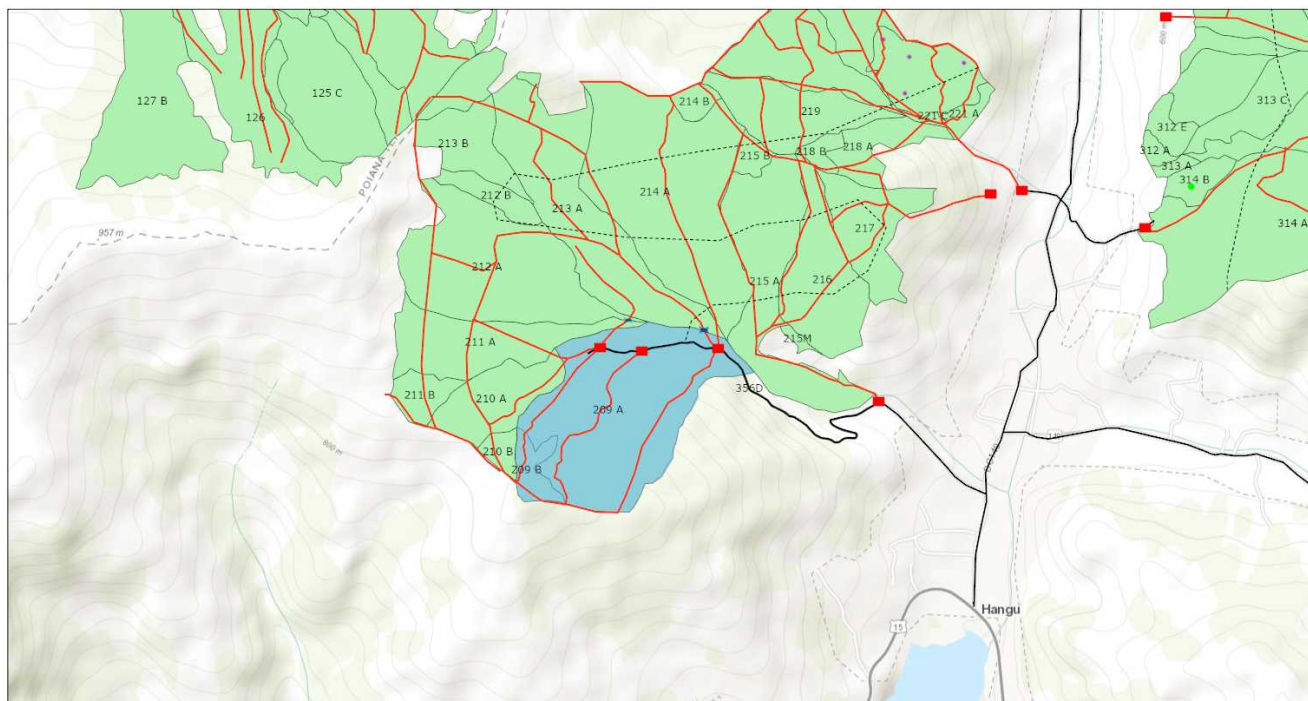

9/7/2021, 1:17:10 PM

- | | | | |
|-----------------------|---------------------|-----------------------|--------------------|
| Tehnologie exploatare | Resturi exploatare | Drum tractor existent | Suprafata parchet |
| Platforma primara | Informatii drumuri | Drum tractor propus | Fond Forestier IRI |
| Podet propus | Drum auto forestier | Lemn mort | |

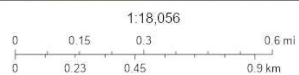

Esri Romania, Esri, HERE, Garmin, INCREMENT P, USGS, METI/NASA

Esri Romania, Esri, HERE, Garmin, INCREMENT P, USGS, METI/NASA | ArcGIS Web AppBuilder

Întocmit: Ing. CIPRIAN BISTRICEANU

Anexă APV nr. 1835/2100125304200 Mitrofanu

Localizare: U.P. XXX LARGU - HANGU u.a. 209 A

A. Evaluarea impactului de mediu /social:

1. Proprietăți/amenajări speciale / în imediata vecinătate ce pot fi afectate în urma operațiunilor:DA

- obiectiv: Proprietati particulare,Platforma primara.
- măsuri de evitare /diminuare a pagubelor: Intelegerea factorului afectat cu beneficiarul masei lemnoase.
- proceduri de compensare a proprietarilor: Înțelegerea proprietarului cu beneficiarul masei lemnoase.

2. Situri cu semnificație culturală, ecologică, economică, religioasă sau spirituală pentru comunitățile locale: NU

- obiectiv: _____
- măsuri de evitare /diminuare a pagubelor: _____

3. Cursuri de apă ce urmează a fi afectate: NU

- Denumire pârâu: _____ lungime sector afectat: _____ lucrari hidrotehnice _____
- Măsuri de evitare/diminuare a impactului: _____
- Zona tampon (delimitare): _____
- Podețe de traversare(amplasament, detalii construcție): _____
- Restricționarea exploatărilor /colectării lemnului (perioada): _____
- Alte soluții tehnice: _____

4. Izvoare de apă necesar a fi protejate din zona parchetului:NU

Măsuri _____

5. Captări de apă potabilă/amenajari piscicole aflate în aval:NU

- obiectiv (denumire): _____
- măsuri de evitare /diminuare a pagubelor: _____
- proceduri de compensare a eventualelor pierderi: _____

6. Specii protejate*:NU Obiectiv protejat _____

- Măsuri minime de conservare /zona de conservare _____

7. Habitate marginale (zone umede, stâncării, grohotișuri, păduri ripariene) :NU / Obiectiv _____

- Măsuri de conservare _____

8. Păduri cu Valoare Ridicată de conservare:NU / Categoria VRC _____

- Măsuri de management _____

9. Reteaua de zone de conservare /zone reprezentative ale ecosistemelor naturale +10%":NU

- Măsuri de management: _____

10. Drumuri cu eroziune excesivă : DA lungime sector cu eroziune 1000

- Măsuri de management: DAF Mitrofanu îndreptarea terasamentului,umplerea cu balast.

11. Pe suprafața parchetului s-a identificat și materializat: (i) un număr de 4 arbori pentru biodiversitate (lemn mort) - arborii pe picior nu vor fi doborâți dacă nu prezintă pericol din punct de vedere SSM (vezi schița parchetului) / (ii) un număr de "insule de îmbătrânire" delimitate prin 0 (nu se va recolta masa lemnoasă; se va evita amplasarea cailor de scos apropiat);

12. Pentru transportul materialului lemnos pe drumurile forestiere/publice trebuie aplicate următoarele

restricții de rulare _____

- restricții de tonaj: DN 15, DAF Mitrofanu tronson drum: Bicz -Poiana Largului interzi 13 tone.Mitrofanu administrat Romsilva - taxa peiaj. orar: Permanent

13. Mențiuni speciale sub raport ecologic, social/turistic (arie protejată, zonă defavorizată, trasee turistice etc.):

0

Soluții adoptate: 0

Resp. marcarea Ing.Bistriceanu Ciprian

Data: 02.08.2021

Validat R&C: BOGDAN BANICA