

ACT DE PUNERE ÎN VALOARE

Proprietar: INGKA INVESTMENTS FOREST ASSETS SRL
Audia, 30 Largu - Hangu, Grad de accesibilitate: 1001 - 1500m

Data întocmirii	Nr. partidă	Nr.Sumal	Unitate de producție	District	Canton	Aprobat
19.08.2021	1886	21001253047 30	XXX Largu - Hangu	LARGU - HANGU	SASU	

		Informații privind N.T.S.M.	Grupa de specii	Nr.de arbori	Vol. arbore
Suprafața totală act.	13,30				
Tratament	Jard.2				
Natura produsului	PRINCIPALE CODRU	Stâncării pe	Rășinoase	123	6,36
Tehnologia de exploatare	Sortimente si multiple de sortimente	Arbori putregăioși	FAG	111	6,07
Data inventarierii	12.08.2021	cu un volum de	Quercinee	0	0,00
Anul exploatării	2022	Iescării	Diverse tari	4	1,73
Procedeeul de inventariere	Fir cu fir	cu un volum de	Diverse moi	0	0,00
Ciocan rotund numărul	VN-09-15				
Ciocan pătrat numărul			Total	238	6,15

SPECIA	SORTARE DIMENSIONALĂ								Lemn lucru	Coajă	Lemn de foc		Volum brut
	G1	G2	G3	M1	M2	M3	L.S.	Total			VF		
Brad	451,91	17,49	6,45	1,33	0,24	0	0,06	477,48	53,05	15,3	0,01	545,83	
Molid	185,68	13,71	1,27	0,32	0,03	0	0,01	201,02	17,69	18,01		236,72	
Fag	317,76	46,7	0	3,14	0,79	0,2	0,03	368,62	17,96	287,65	27,78	674,23	
Paltin de munte	1,65	2,14	0	0,03	0,01	0	0	3,83	0,34	2,76	0,21	6,93	
TOTAL	957,00	80,04	7,72	4,82	1,07	0,2	0,10	1050,95	89,04	323,72	28,00	1463,71	

U.A.	Suprafața ha	Vârsta ani	Panta G	Seminiș utilizabil				H.	Volum brut
				%	S.tot	Compoziție			
330 B	13,30	185	24,00	51,00	6,8	6FA2BR1MO1PAM		2,5	1463,71
Total	13,30				6,8				1463,71

U.A.	BR	MO	FA	PAM	Total
330 B	545,83	236,72	674,23	6,93	1463,71

U.A.	Specia	Diametre		Inalțimi		Vârsta	Vol. arb.	Nr. arb.	Creș tere	SORTARE DIMENSIONALĂ								Lemn lucru	Coajă	Lemn de foc		Volum brut
		dt	dcg	ht	hc					G1	G2	G3	M1	M2	M3	L.S.	Total			VF		
330 B	BR	75,24	74,36	37,12	37,12	185	7,00	78		451,91	17,49	6,45	1,33	0,24	0	0,06	477,48	53,05	15,3	0,01	545,83	
330 B	MO	67,73	68,67	37,07	37,07	185	5,26	45		185,68	13,71	1,27	0,32	0,03	0	0,01	201,02	17,69	18,01		236,72	
330 B	FA	62,12	62,63	33,27	33,27	185	6,07	111		317,76	46,7	0	3,14	0,79	0,2	0,03	368,62	17,96	287,65	27,78	674,23	
330 B	PAM	44,50	44,50	26,50	26,50	185	1,73	4		1,65	2,14	0	0,03	0,01	0	0	3,83	0,34	2,76	0,21	6,93	
Total U.A.								238	0	957,00	80,04	7,72	4,82	1,07	0,2	0,10	1050,95	89,04	323,72	28,00	1463,71	
Total general U.A.								238	0	957,00	80,04	7,72	4,82	1,07	0,2	0,10	1050,95	89,04	323,72	28,00	1463,71	

Sef Ocol
Panait Ion

Birou Fond Forestier,
PETREA VASILIU

Verificat,

Proprietar: INGKA INVESTMENTS FOREST ASSETS SRL

Schita P 1886

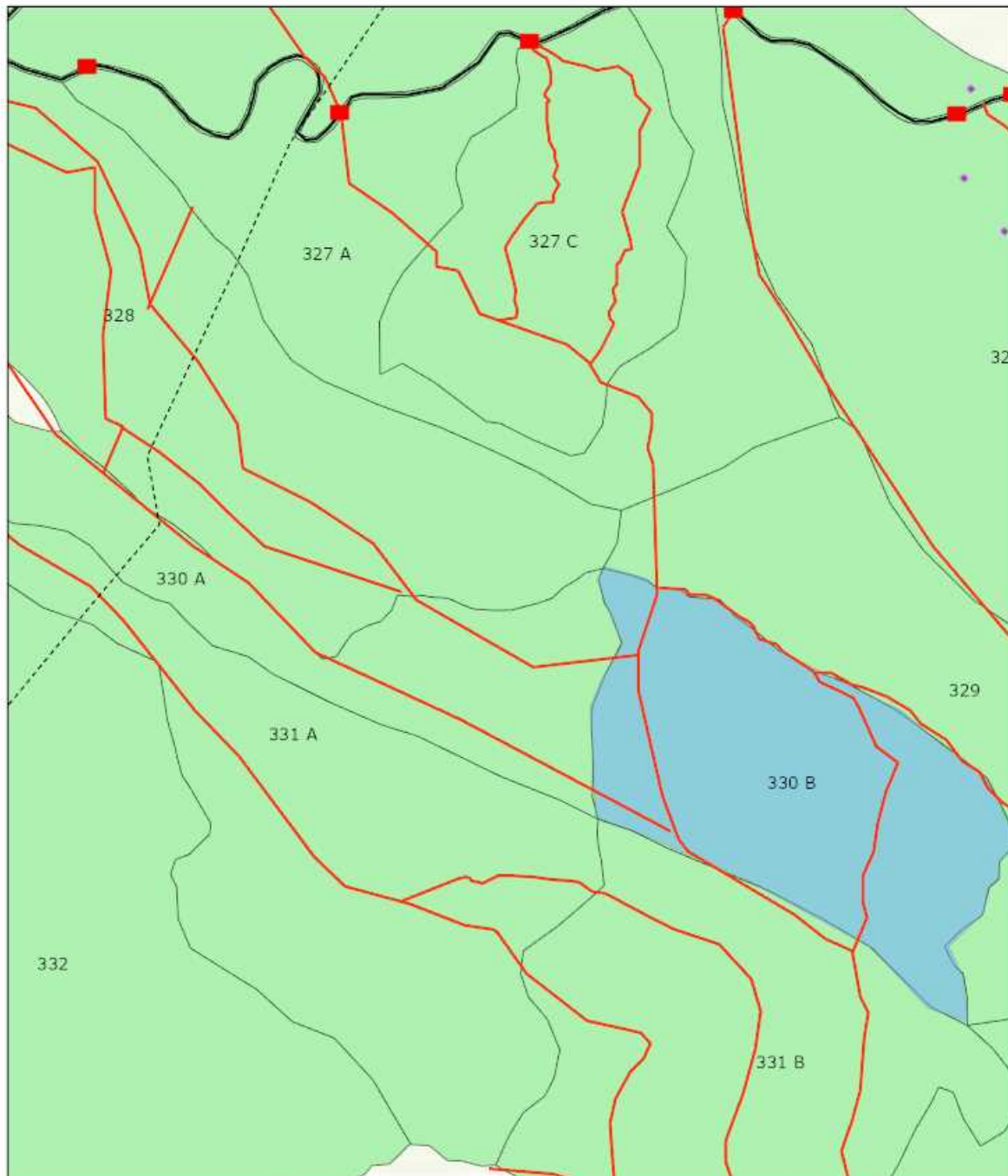

8/26/2021, 10:45:47 AM

- | | |
|-----------------------|-----------------------------|
| Tehnologie exploatare | — Drum tractor existent |
| ■ Platforma primara | - - - - Drum tractor propus |
| Informatii drumuri | ■ Suprafata parchet |
| — Drum auto forestier | ■ Fond Forestier IRI |

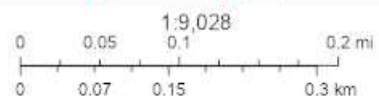

Esri Romania, Esri, HERE, Garmin, INCREMENT P, USGS, METI/NASA

ArcGIS Web AppBuilder
Esri Romania, Esri, HERE, Garmin, INCREMENT P, USGS, METI/NASA |

Întocmit: Ing. CIPRIAN BISTRICEANU

SCHIȚA DE ANSAMBLU

Schita P 1886

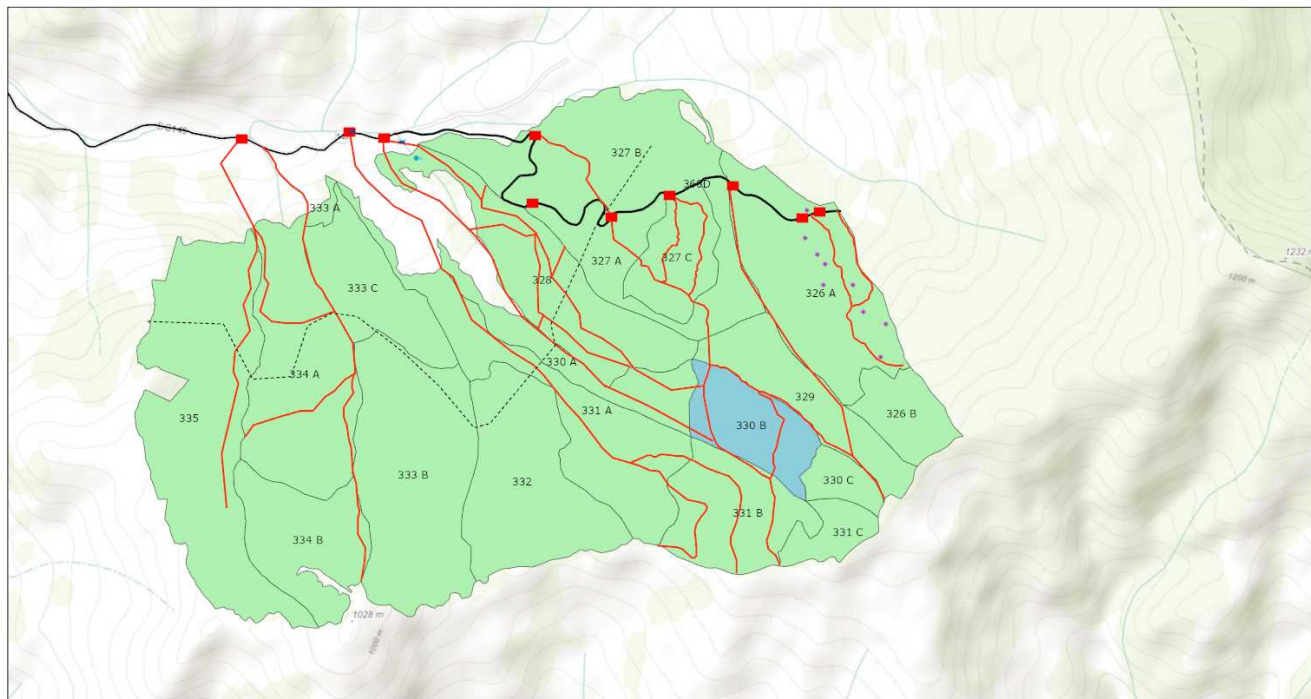

8/26/2021, 10:46:40 AM

- | | | | |
|------------------------------|-----------------------------|--------------------------------|--------------------------|
| Tehnologie exploatare | Informatii drumuri | Elemente Biodiversitate | Suprafata parchet |
| ■ Platforma primara | — Drum auto forestier | ★ Lemn mort | ■ Suprafata parchet |
| ■ Podet propus | — Drum tractor existent | ● Izvor | ■ Fond Forestier IRI |
| | - - - - Drum tractor propus | | |

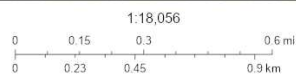

Esri Romania, Esri, HERE, Garmin, INCREMENT P, USGS, METV, NASA

ArcGIS Web AppBuilder
Esri Romania, Esri, HERE, Garmin, INCREMENT P, USGS, METV, NASA

Întocmit: Ing. CIPRIAN BISTRICEANU

Anexă APV nr. 1886/2100125304730 Audia

Localizare: U.P. XXX LARGU - HANGU u.a. 330 B

A. Evaluarea impactului de mediu /social:

1. Proprietăți/amenajări speciale / în imediata vecinătate ce pot fi afectate în urma operațiunilor:NU

- obiectiv: _____
- măsuri de evitare /diminuare a pagubelor: _____
- proceduri de compensare a proprietarilor: _____

2. Situri cu semnificație culturală, ecologică, economică, religioasă sau spirituală pentru comunitățile locale: NU

- obiectiv: _____
- măsuri de evitare /diminuare a pagubelor: _____

3. Cursuri de apă ce urmează a fi afectate: DA

- Denumire pârâu: Fara nume lungime sector afectat: 6 lucrari hidrotehnice Nu
- Măsuri de evitare/diminuare a impactului: Traversarea pârului se va face pe traseul aprobat pe podet de lemn sau tuburi.
 - Zona tampon (delimitare): 0
 - Podețe de traversare(amplasament, detalii construcție): Podet de lemn sau tuburi
 - Restricționarea exploatărilor /colectării lemnului (perioada): Pe timp de ploaie sau dezghet.
 - Alte soluții tehnice: 0

4. Izvoare de apă necesar a fi protejate din zona parchetului:NU

Măsuri _____

5. Captări de apă potabilă/amenajari piscicole aflate în aval:DA

- obiectiv (denumire): Pastravarie alimentata din Pârul Audia
- măsuri de evitare /diminuare a pagubelor: Evitarea colectarii lemnului in zona cursurilor de apa,in perioada cu precipitatii abundente,precum si atunci cand solul este imbibat cu apa.
- proceduri de compensare a eventualelor pierderi: Intelegerea intre factorul afectat si beneficiarul masei lemnoase.

6. Specii protejate*:NU Obiectiv protejat _____

- Măsuri minime de conservare /zona de conservare _____

7. Habitate marginale (zone umede, stâncării, grohotișuri, păduri ripariene) :NU / Obiectiv _____

- Măsuri de conservare _____

8. Păduri cu Valoare Ridicată de conservare:NU / Categoria VRC _____

- Măsuri de management _____

9. Reteaua de zone de conservare /zone reprezentative ale ecosistemelor naturale +10%":NU

- Măsuri de management: _____

10. Drumuri cu eroziune excesivă : NU lungime sector cu eroziune _____

- Măsuri de management: _____

11. Pe suprafața parchetului s-a identificat și materializat: (i) un număr de 6 arbori pentru biodiversitate (lemn mort) - arborii pe picior nu vor fi doborâți dacă nu prezintă pericol din punct de vedere SSM (vezi schița parchetului) / (ii) un număr de "insule de îmbătrânire" delimitate prin 0 (nu se va recolta masa lemnoasă; se va evita amplasarea cailor de scos apropiat);

12. Pentru transportul materialului lemnos pe drumurile forestiere/publice trebuie aplicate următoarele restricții de rulare _____

- restricții de tonaj: DN 15, DAF AUDIA - Taxa peiaj tronson drum: Bicz-Poiana Largului 13 tone orar: Permanent

13. Mențiuni speciale sub raport ecologic, social/turistic (arie protejată, zonă defavorizată, trasee turistice etc.):

0

Soluții adoptate: 0

Resp. marcare Ing.Bistriceanu Ciprian

Data: 20.08.2021

Validat R&C: BOGDAN BANICA