

ACT DE PUNERE ÎN VALOARE

Proprietar: INGKA INVESTMENTS FOREST ASSETS SRL
P1906_UP13_ua137_Soldanesti, 13 Botosani, Grad de accesibilitate: <= 250m

Data întocmirii	Nr. partidă	Nr.Sumal	Unitate de producție	District	Canton	Aprobat
31.08.2021	1906	21001253049 40	XIII Botosani	BOTOSANI	SOLDANESTI - DOBARCENI	

		Informații privind N.T.S.M.	Grupa de specii	Nr.de arbori	Vol. arbore
Suprafața totală act.	22,38				
Tratament	Acc.I				
Natura produsului	ACCIDENTALE I	Stâncării pe	Rășinoase	0	0,00
Tehnologia de exploatare	Sortimente si multiple de sortimente	Arbori putregăioși	FAG	0	0,00
Data inventarierii	31.08.2021	cu un volum de	Quercinee	209	0,62
Anul exploatării	2021	Iescării	Diverse tari	166	0,38
Procedeul de inventariere	Fir cu fir	cu un volum de	Diverse moi	0	0,00
Ciocan rotund numărul	VN-09-12		Total	375	0,51
Ciocan pătrat numărul					

SPECIA	SORTARE DIMENSIONALĂ							Lemn lucru	Coajă	Lemn de foc		Volum brut
	G1	G2	G3	M1	M2	M3	L.S.			Total	VF	
Gorun (L)	0	18,78	0	11,09	9,53	3,8	0,89	44,09	7,68	78,28	7,59	130,05
Cires	0	0,39	0	0,14	0,24	0,13	0,01	0,91	0,11	4,52	0,28	5,54
Frasin comun	0,57	6,49	0	3,25	2,72	1,61	0,74	15,38	3,19	25,67	2,53	44,24
Jugastru	0	0,33	0	0,31	0,49	0,31	0,53	1,97	0,33	7,5	1,18	9,8
Ulm	0	0,03	0	0,03	0,26	0,28	0,18	0,78	0,17	1,68	0,18	2,63
TOTAL	0,57	26,02	0	14,82	13,24	6,13	2,35	63,13	11,48	117,65	11,76	192,26

U.A.	Suprafața ha	Vârsta ani	Panta G	Semințis utilizabil				Volum brut
				%	S.tot	Compoziție		
137 A	22,38	85	8.00	0.00	0		192,26	
Total	22,38				0		192,26	

U.A.	GO.1	CI	FR	JU	UL	Total
137 A	130,05	5,54	44,24	9,8	2,63	192,26

U.A.	Specia	Diametre		Înălțimi		Vârsta	Vol. arb.	Nr. arb.	Creștere	SORTARE DIMENSIONALĂ							Lemn lucru	Coajă	Lemn de foc		Volum brut
		dt	deg	ht	hc					G1	G2	G3	M1	M2	M3	L.S.			Total	VF	
137 A	GO.1	27,92	26,54	18,68	18,68	85	0,62	209		0	18,78	0	11,09	9,53	3,8	0,89	44,09	7,68	78,28	7,59	130,05
137 A	CI	25,73	25,73	17,45	17,45	85	0,50	11		0	0,39	0	0,14	0,24	0,13	0,01	0,91	0,11	4,52	0,28	5,54
137 A	FR	30,23	26,66	19,47	19,47	85	0,61	73		0,57	6,49	0	3,25	2,72	1,61	0,74	15,38	3,19	25,67	2,53	44,24
137 A	JU	16,24	14,87	12,64	12,64	85	0,15	67		0	0,33	0	0,31	0,49	0,31	0,53	1,97	0,33	7,5	1,18	9,8
137 A	UL	15,87	15,87	13,27	13,27	85	0,18	15		0	0,03	0	0,03	0,26	0,28	0,18	0,78	0,17	1,68	0,18	2,63
Total U.A.								375	0	0,57	26,02	0	14,82	13,24	6,13	2,35	63,13	11,48	117,6	11,76	192,26
Total general U.A.								375	0	0,57	26,02	0	14,82	13,24	6,13	2,35	63,13	11,48	117,6	11,76	192,26

5

Sef Ocol
Panait Ion

Birou Fond Forestier,
CLAUDIU VACARIU

Verificat,

Proprietar: INGKA INVESTMENTS FOREST ASSETS SRL

schita partida 1906 ua 137 A detaliu

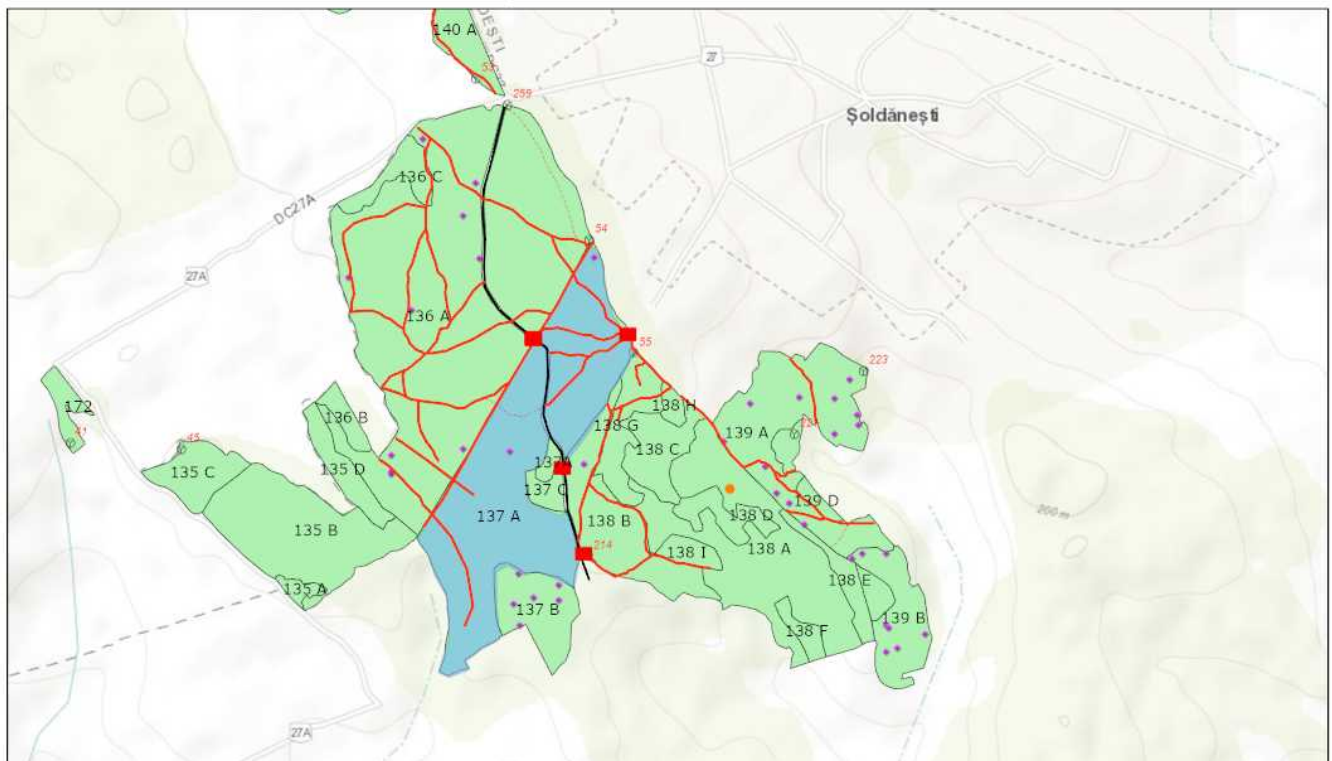

8/31/2021, 5:55:25 PM

- | | | | |
|-------------------------------|------------------------------|--------------------------------|-----------------------------|
| Tehnologie exploatare | Informatii drumuri | — Drum tractor existent | ⊙ Borne |
| ● Deseuri identificate | --- Cale atelaje | * Lemn mort | ■ Fond Forestier IRI |
| ■ Platforma primara | — Drum auto forestier | ■ Suprafata parchet | |

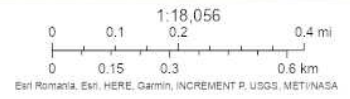

ARCGIS Web AppBuilder
Esri Romania, Esri, HERE, Garmin, INCREMENT P, USGS, METI/NASA

Întocmit: Ing. CLAUDIU VACARIU

SCHIȚA DE ANSAMBLU

schita partida 1906 ua 137 A ansamblu

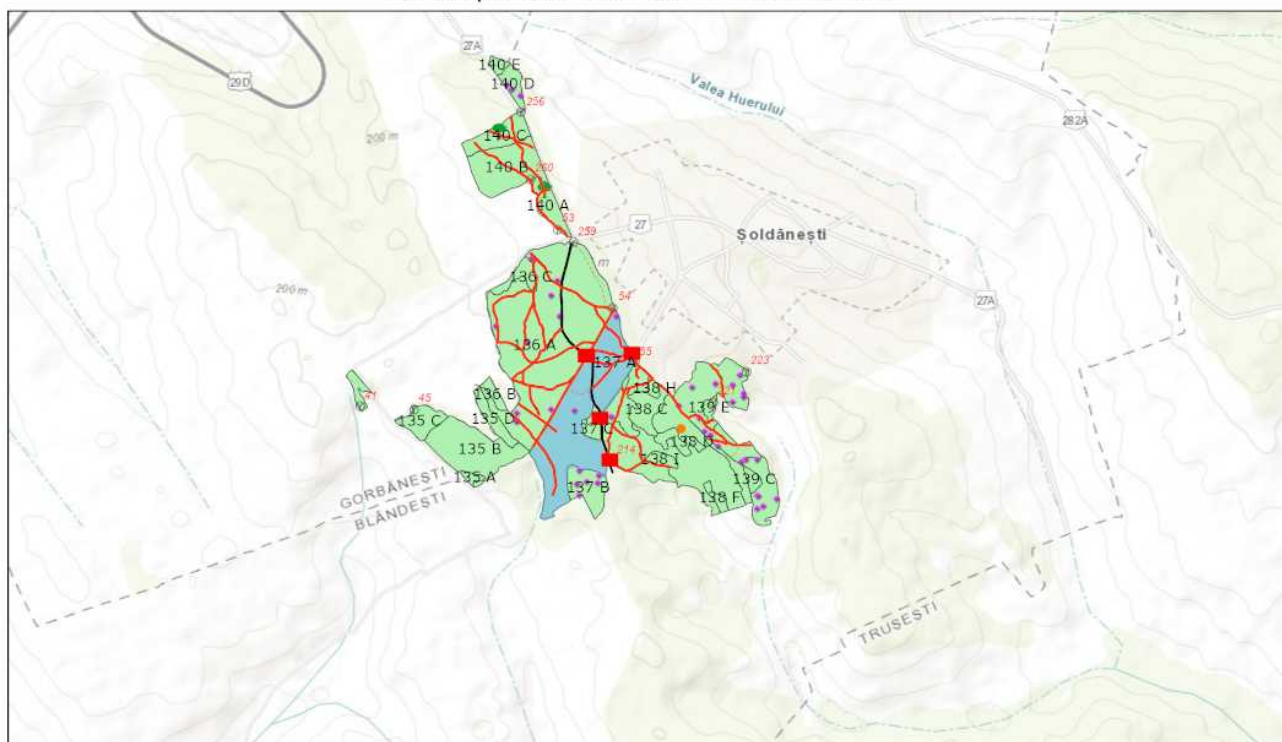

8/31/2021, 5:55:55 PM

- | | | | |
|------------------------------|---------------------------|--------------------------------|--------------------------|
| Tehnologie exploatare | Informatii drumuri | Elemente Biodiversitate | Suprafata parchet |
| ● Deseuri identificate | — Cale atelaje | ● Lemn mort | ■ Suprafata parchet |
| ■ Platforma primara | — Drum auto forestier | ● Arbore biodiversitate | ⊙ Borne |
| | — Drum tractor existent | ■ Fond Forestier IRI | |

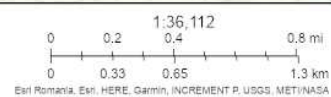

ArcoGIS Web AppBuilder
Esri Romania, Esri, HERE, Garmin, INCREMENT P, USGS, METI/NASA

Întocmit: Ing. CLAUDIU VACARIU

Anexă APV nr. 1906/2100125304940 P1906_UP13_ua137_Soldanesti

Localizare: U.P. XIII Botosani u.a. 137 A

A. Evaluarea impactului de mediu /social:

1. Proprietăți/amenajări speciale / în imediata vecinătate ce pot fi afectate în urma operațiunilor:NU

- obiectiv: _____
- măsuri de evitare /diminuare a pagubelor: _____
- proceduri de compensare a proprietarilor: _____

2. Situri cu semnificație culturală, ecologică, economică, religioasă sau spirituală pentru comunitățile locale: NU

- obiectiv: _____
- măsuri de evitare /diminuare a pagubelor: _____

3. Cursuri de apă ce urmează a fi afectate: NU

- Denumire pârâu: _____ lungime sector afectat: _____ lucrari hidrotehnice _____
- Măsuri de evitare/diminuare a impactului: _____
- Zona tampon (delimitare): _____
- Podețe de traversare(amplasament, detalii construcție): _____
- Restricționarea exploatărilor /colectării lemnului (perioada): _____
- Alte soluții tehnice: _____

4. Izvoare de apă necesar a fi protejate din zona parchetului:NU

Măsuri _____

5. Captări de apă potabilă/amenajari piscicole aflate în aval:NU

- obiectiv (denumire): _____
- măsuri de evitare /diminuare a pagubelor: _____
- proceduri de compensare a eventualelor pierderi: _____

6. Specii protejate*:NU Obiectiv protejat _____

- Măsuri minime de conservare /zona de conservare _____

7. Habitate marginale (zone umede, stâncării, grohotișuri, păduri ripariene) :NU / Obiectiv

- _____
- Măsuri de conservare _____

8. Păduri cu Valoare Ridicată de conservare:NU / Categoria VRC _____

- Măsuri de management _____

9. Reteaua de zone de conservare /zone reprezentative ale ecosistemelor naturale +10%":NU

- Măsuri de management: _____

10. Drumuri cu eroziune excesivă: NU lungime sector cu eroziune _____

- Măsuri de management: _____

11. Pe suprafața parchetului s-a identificat și materializat: (i) un număr de 12 arbori pentru biodiversitate (lemn mort) - arborii pe picior nu vor fi doborâți dacă nu prezintă pericol din punct de vedere SSM (vezi schița parchetului) / (ii) un număr de "insule de îmbătrânire" delimitate prin 0 (nu se va recolta masa lemnoasă; se va evita amplasarea cailor de scos apropiat);

12. Pentru transportul materialului lemnos pe drumurile forestiere/publice trebuie aplicate următoarele restricții de rulare _____

- restricții de tonaj: _____ tronson drum: _____ orar: _____

13. Mențiuni speciale sub raport ecologic, social/turistic (arie protejată, zonă defavorizată, trasee turistice etc.):

Nu se transporta lemn cand solul este imbibat cu apa.plata taxa de peiaj

Soluții adoptate: DAF FE009 plata taxa de peiaj catre OS Trusesti

Resp. marcare Claudiu Vacariu

Data: 31.08.2021

Validat R&C: BOGDAN BANICA