

ACT DE PUNERE ÎN VALOARE

Proprietar: INGKA INVESTMENTS FOREST ASSETS SRL
Padina cu izvoare, 31 Ceahlau - Dreptu , Grad de accesibilitate: 1001 - 1500m

Data întocmirii	Nr. partidă	Nr.Sumal	Unitate de producție	District	Canton	Aprobat
30.09.2021	1929	21001253051 90	XXXI Ceahlau - Dreptu	SUCEAVA - NEAMT	ZAHORNA	

		Informații privind N.T.S.M.	Grupa de specii	Nr.de arbori	Vol. arbore
Suprafața totală act.	22,70				
Tratament	Rarități				
Natura produsului	SECUNDARE/LUCRARI INGRIJIRE	Stâncării pe	Rășinoase	3538	0,20
Tehnologia de exploatare	Sortimente si multipli de sortimente	Arbori putregăioși	FAG	0	0,00
Data inventarierii	30.09.2021	cu un volum de	Quercinee	0	0,00
Anul exploatării	2021	0,38 mc	Diverse tari	0	0,00
Procedeul de inventariere	Fir cu fir	Iescării	Diverse moi	0	0,00
		cu un volum de			
Ciocan rotund numărul	VN-09-13				
Ciocan pătrat numărul			Total	3538	0,20

SPECIA	SORTARE DIMENSIONALĂ							Lemn lucru	Coajă	Lemn de foc		Volum brut
	G1	G2	G3	M1	M2	M3	L.S.			Total	VF	
Brad	0,43	5,33	7,32	10,99	5,74	0	3,05	32,86	3,8	4,38	0,25	41,04
Molid	6,02	78,67	92,37	181,35	95,38	0	47,79	501,58	62,3	96,88	2,04	660,76
TOTAL	6,45	84,00	99,69	192,34	101,12	0	50,84	534,44	66,1	101,26	2,29	701,80

U.A.	Suprafața ha	Vârsta ani	Panta G	Seminiș utilizabil				Volum brut
				%	S.tot	Compoziție		
042 B	22,70	40	26,00	0,00	0		701,8	
Total	22,70				0		701,8	

U.A.	BR	MO	Total
042 B	41,04	660,76	701,80

U.A.	Specia	Diametre		Inalțimi		Vârsta	Vol. arb.	Nr. arb.	Creș tere	SORTARE DIMENSIONALĂ							Lemn lucru	Coajă	Lemn de foc		Volum brut
		dt	dcg	ht	hc					G1	G2	G3	M1	M2	M3	L.S.			Total	VF	
042 B	BR	15,70	18,91	15,70	15,70	40	0,20	208		0,43	5,33	7,32	10,99	5,74	0	3,05	32,86	3,8	4,38	0,25	41,04
042 B	MO	16,15	24,10	19,38	19,38	40	0,20	3330		6,02	78,67	92,37	181,35	95,38	0	47,79	501,58	62,3	96,88	2,04	660,76
Total U.A.								3538	0	6,45	84,00	99,69	192,34	101,12	0	50,84	534,44	66,1	101,26	2,29	701,80
Total general U.A.								3538	0	6,45	84,00	99,69	192,34	101,12	0	50,84	534,44	66,1	101,26	2,29	701,80

Sef Ocol
Panait Ion

Birou Fond Forestier,
PETREA VASILIU

Verificat,

Proprietar: INGKA INVESTMENTS FOREST ASSETS SRL

P1929

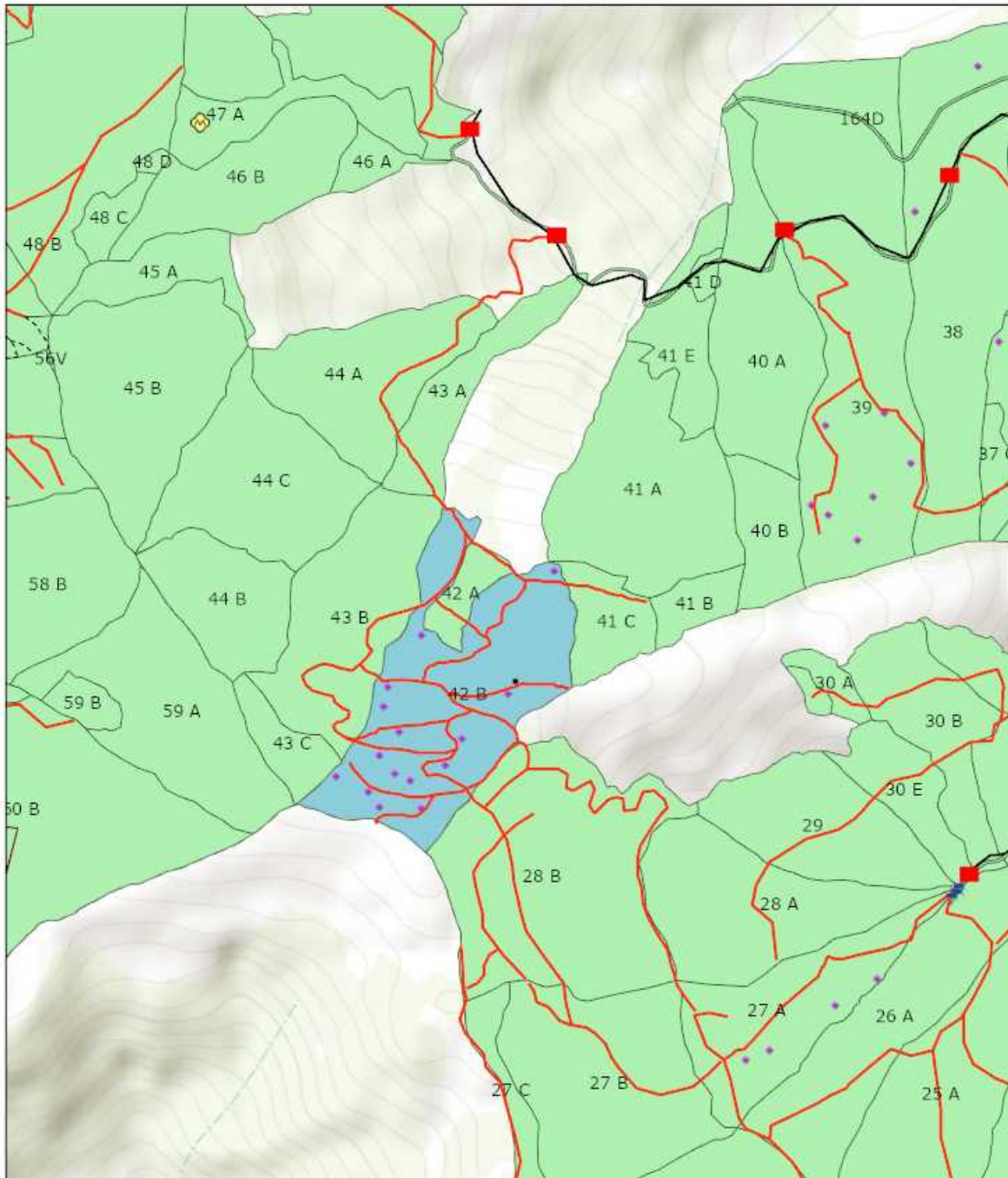

30.09.2021, 09:42:09

- | | |
|------------------------------|--------------------------------|
| Tehnologie exploatare | Elemente Biodiversitate |
| ■ Platforma primara | ⬢ Alte concentratii faunistice |
| ✦ Podet propus | ● Punct postata |
| Informatii drumuri | — Linie postata |
| — Drum auto forestier | ■ Suprafata parchet |
| — Drum tractor existent | ■ Fond Forestier IRI |
| - - - Drum tractor propus | ● Lemn mort |

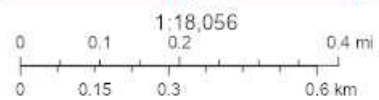

Esri Romania, Esri, HERE, Garmin, INCREMENT P, USGS, METI/NASA

ArcGIS Web AppBuilder
Esri Romania, Esri, HERE, Garmin, INCREMENT P, USGS, METI/NASA |

Întocmit: Ing. PETREA VASILIU

SCHIȚA DE ANSAMBLU

P1929 Ansamblu

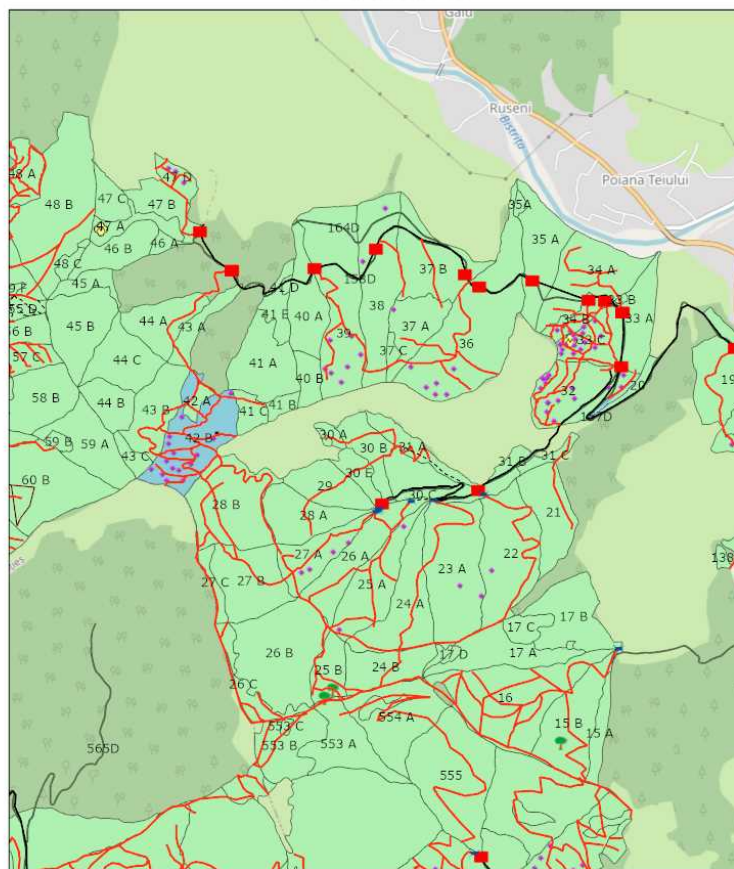

30.09.2021, 09:43:26



Întocmit: Ing. PETREA VASILIU

Anexă APV nr. 1929/2100125305190 Padina cu izvoare

Localizare: U.P. XXXI Ceahlau - Dreptu u.a. 42 B

A. Evaluarea impactului de mediu /social:

1. Proprietăți/amenajări speciale / în imediata vecinătate ce pot fi afectate în urma operațiunilor:NU

- obiectiv: _____
- măsuri de evitare /diminuare a pagubelor: _____
- proceduri de compensare a proprietarilor: _____

2. Situri cu semnificație culturală, ecologică, economică, religioasă sau spirituală pentru comunitățile locale: NU

- obiectiv: _____
- măsuri de evitare /diminuare a pagubelor: _____

3. Cursuri de apă ce urmează a fi afectate: NU

- Denumire pârâu: _____ lungime sector afectat: _____ lucrari hidrotehnice _____
- Măsuri de evitare/diminuare a impactului: _____
- Zona tampon (delimitare): _____
- Podețe de traversare(amplasament, detalii construcție): _____
- Restricționarea exploatărilor /colectării lemnului (perioada): _____
- Alte soluții tehnice: _____

4. Izvoare de apă necesar a fi protejate din zona parchetului:NU

Măsuri _____

5. Captări de apă potabilă/amenajari piscicole aflate în aval:NU

- obiectiv (denumire): _____
- măsuri de evitare /diminuare a pagubelor: _____
- proceduri de compensare a eventualelor pierderi: _____

6. Specii protejate*:NU Obiectiv protejat _____

- Măsuri minime de conservare /zona de conservare _____

7. Habitate marginale (zone umede, stâncării, grohotișuri, păduri ripariene) :NU / Obiectiv _____

- Măsuri de conservare _____

8. Păduri cu Valoare Ridicată de conservare:NU / Categoria VRC _____

- Măsuri de management _____

9. Reteaua de zone de conservare /zone reprezentative ale ecosistemelor naturale +10%":NU

- Măsuri de management: _____

10. Drumuri cu eroziune excesivă : NU lungime sector cu eroziune _____

- Măsuri de management: _____

11. Pe suprafața parchetului s-a identificat și materializat: (i) un număr de **15** arbori pentru biodiversitate (lemn mort) - arborii pe picior nu vor fi doborâți dacă nu prezintă pericol din punct de vedere SSM (vezi schița parchetului) / (ii) un număr de "insule de îmbătrânire" delimitate prin Nu este cazul (nu se va recolta masa lemnoasă; se va evita amplasarea cailor de scos apropiat);

12. Pentru transportul materialului lemnos pe drumurile forestiere/publice trebuie aplicate următoarele restricții de rulare _____

- restricții de tonaj: _____ tronson drum: _____ orar: _____

13. Mențiuni speciale sub raport ecologic, social/turistic (arie protejată, zonă defavorizată, trasee turistice etc.):

Nu este cazul

Soluții adoptate: Nu

Resp. marcare Petrea Vasiliu

Data: 30.09.2021

Validat R&C: BOGDAN BANICA