

## ACT DE PUNERE ÎN VALOARE

Proprietar: INGKA INVESTMENTS FOREST ASSETS SRL  
Paraul Florii, 30 Largu - Hangu, Grad de accesibilitate: 1001 - 1500m

Data întocmirii	Nr. partidă	Nr.Sumal	Unitate de producție	District	Canton	Aprobat
30.09.2021	1930	21001253052 00	XXX Largu - Hangu	LARGU - HANGU	PETRU VODA	

		Informații privind N.T.S.M.	Grupa de specii	Nr.de arbori	Vol. arbore
Suprafața totală act.	12,60				
Tratament	Rarități				
Natura produsului	SECUNDARE/LUCRARI INGRIJIRE	Stâncării pe	Rășinoase	2656	0,19
Tehnologia de exploatare	Sortimente si multipli de sortimente	Arbori putregăioși	FAG	0	0,00
Data inventarierii	30.09.2021	cu un volum de	Quercinee	0	0,00
Anul exploatării	2021	Iescării	Diverse tari	0	0,00
Procedeeul de inventariere	Fir cu fir	cu un volum de	Diverse moi	13	0,13
Ciocan rotund numărul	VN-09-15				
Ciocan pătrat numărul					
			Total	2669	0,19

SPECIA	SORTARE DIMENSIONALĂ							Lemn lucru	Coajă	Lemn de foc		Volum brut
	G1	G2	G3	M1	M2	M3	L.S.			Total	VF	
Larice	0	0	0	0	0,01	0	0,02	0,03	0,01	0,16	0,01	0,2
Molid	18,78	68,31	57,16	120,66	64,98	0	30,88	360,77	43,72	97,53	1,47	502,02
Salcie capreasca	0	0,02	0	0,03	0,07	0,06	0,04	0,22	0,05	1,47	0,13	1,74
<b>TOTAL</b>	<b>18,78</b>	<b>68,33</b>	<b>57,16</b>	<b>120,69</b>	<b>65,06</b>	<b>0,06</b>	<b>30,94</b>	<b>361,02</b>	<b>43,78</b>	<b>99,16</b>	<b>1,61</b>	<b>503,96</b>

U.A.	Suprafața ha	Vârsta ani	Panta G	Seminiș utilizabil				Volum brut
				%	S.tot	Compoziție		
004 D	2,20	50	15.00	0.00	0			128,72
004 E	4,10	75	20.00	0.00	0			91,48
004 G	3,70	50	25.00	0.00	0			136,73
007 A	2,60	45	25.00	0.00	0			147,03
<b>Total</b>	<b>12,60</b>				<b>0</b>			<b>503,96</b>

U.A.	LA	MO	SAC	Total
004 D	0	128,72	0	128,72
004 E	0	91,48	0	91,48
004 G	0,2	135,89	0,64	136,73
007 A	0	145,93	1,1	147,03
<b>Total</b>	<b>0,2</b>	<b>502,02</b>	<b>1,74</b>	<b>503,96</b>

U.A.	Specia	Diametre		Inalțimi		Vârsta	Vol. arb.	Nr. arb.	Creșt.	SORTARE DIMENSIONALĂ							Lemn lucru	Coajă	Lemn de foc		Volum brut
		dt	deg	ht	hc					G1	G2	G3	M1	M2	M3	L.S.			Total	VF	
004 D	MO	17,29	18,56	15,89	15,89	50	0,24	544		0,71	19,28	17,81	34,27	15,02	0	6,16	93,25	11,15	24,32	0,23	128,72
<b>Total U.A.</b>								<b>544</b>	<b>0</b>	<b>0,71</b>	<b>19,28</b>	<b>17,81</b>	<b>34,27</b>	<b>15,02</b>	<b>0</b>	<b>6,16</b>	<b>93,25</b>	<b>11,15</b>	<b>24,32</b>	<b>0,23</b>	<b>128,72</b>
004 E	MO	22,14	22,59	19,06	19,06	75	0,47	196		11,21	18,26	10,51	16,03	5,32	0	1,83	63,16	6,83	21,49	0,03	91,48
<b>Total U.A.</b>								<b>196</b>	<b>0</b>	<b>11,21</b>	<b>18,26</b>	<b>10,51</b>	<b>16,03</b>	<b>5,32</b>	<b>0</b>	<b>1,83</b>	<b>63,16</b>	<b>6,83</b>	<b>21,49</b>	<b>0,03</b>	<b>91,48</b>
004 G	LA	11,22	11,46	9,65	9,65	50	0,01	36		0	0	0	0	0,01	0	0,02	0,03	0,01	0,16	0,01	0,2
004 G	MO	12,85	13,36	11,46	11,46	50	0,12	1148		4,16	14,2	10,98	29,55	22,63	0	14,75	96,27	12,49	27,13	0,84	135,89
004 G	SAC	13,50	13,50	7,88	7,88	50	0,08	8		0	0	0	0	0,02	0,03	0,03	0,08	0,02	0,54	0,06	0,64
<b>Total U.A.</b>								<b>1192</b>	<b>0</b>	<b>4,16</b>	<b>14,2</b>	<b>10,98</b>	<b>29,55</b>	<b>22,66</b>	<b>0,03</b>	<b>14,80</b>	<b>96,38</b>	<b>12,52</b>	<b>27,83</b>	<b>0,91</b>	<b>136,73</b>
007 A	MO	16,31	16,57	14,57	14,57	45	0,20	732		2,7	16,57	17,86	40,81	22,01	0	8,14	108,09	13,25	24,59	0,37	145,93
007 A	SAC	21,60	21,60	10,40	10,40	45	0,22	5		0	0,02	0	0,03	0,05	0,03	0,01	0,14	0,03	0,93	0,07	1,1
<b>Total U.A.</b>								<b>737</b>	<b>0</b>	<b>2,7</b>	<b>16,59</b>	<b>17,86</b>	<b>40,84</b>	<b>22,06</b>	<b>0,03</b>	<b>8,15</b>	<b>108,2</b>	<b>13,28</b>	<b>25,52</b>	<b>0,44</b>	<b>147,03</b>
<b>Total general U.A.</b>								<b>2669</b>	<b>0</b>	<b>18,78</b>	<b>68,33</b>	<b>57,16</b>	<b>120,6</b>	<b>65,06</b>	<b>0,06</b>	<b>30,94</b>	<b>361,02</b>	<b>43,78</b>	<b>99,16</b>	<b>1,61</b>	<b>503,96</b>

Sef Ocol

Birou Fond Forestier,

Verificat,

**Proprietar: INGKA INVESTMENTS FOREST ASSETS SRL**  
Panait Ion

# **ACT DE PUNERE ÎN VALOARE**

PETREA VASILIU

Proprietar: INGKA INVESTMENTS FOREST ASSETS SRL

Schita P 1930

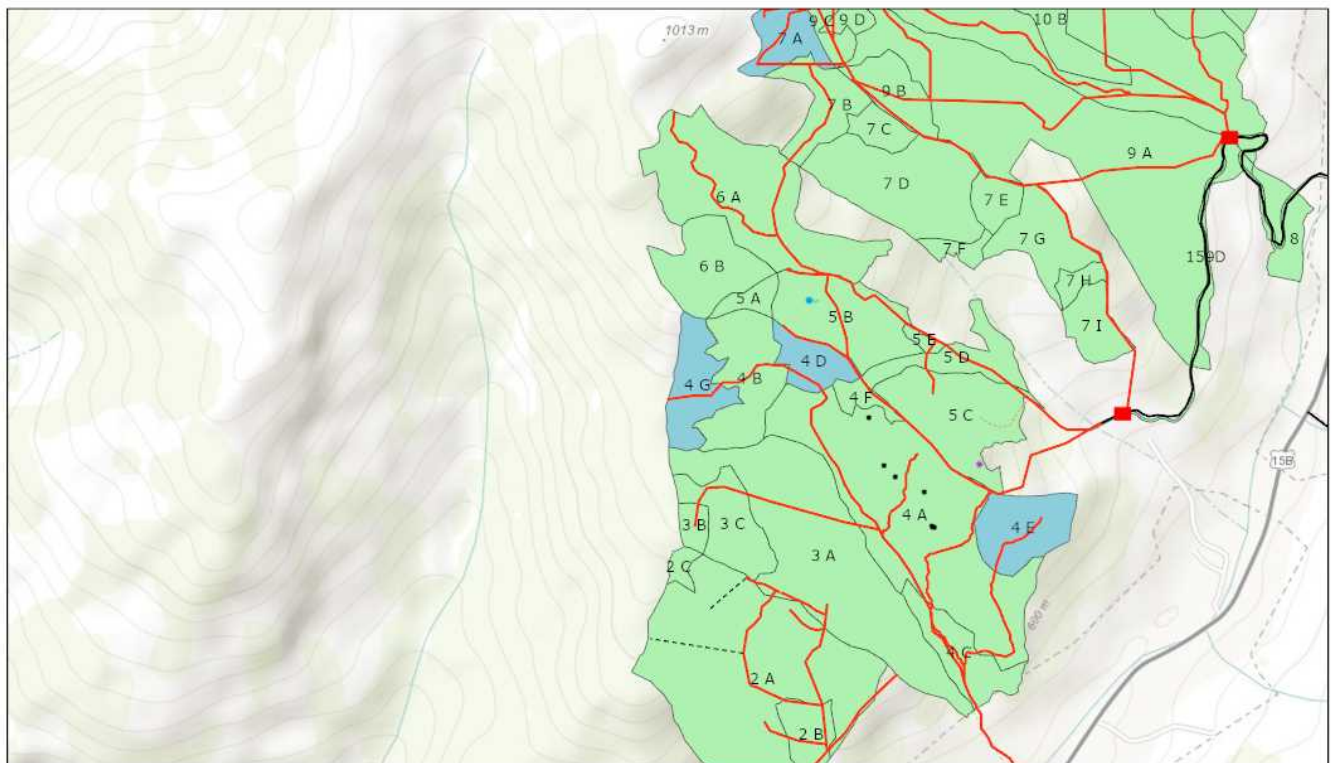

10/12/2021, 8:52:22 PM

- |                       |                             |                           |                      |
|-----------------------|-----------------------------|---------------------------|----------------------|
| Tehnologie exploatare | — Drum auto forestier       | • Lemn mort               | ▪ Punct postata      |
| ■ Platforma primara   | — Drum tractor existent     | ● Elemente Biodiversitate | ■ Suprafata parchet  |
| Informatii drumuri    | - - - - Drum tractor propus | • Izvor                   | ■ Fond Forestier IRI |
| — Cale atelaje        |                             |                           |                      |

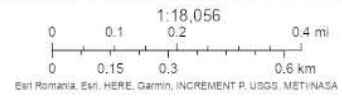

ARCGIS Web AppBuilder  
Esri Romania, Esri, HERE, Garmin, INCREMENT P, USGS, METI/NASA

Întocmit: Ing. CIPRIAN BISTRICEANU

# SCHIȚA DE ANSAMBLU

Schita P 1930

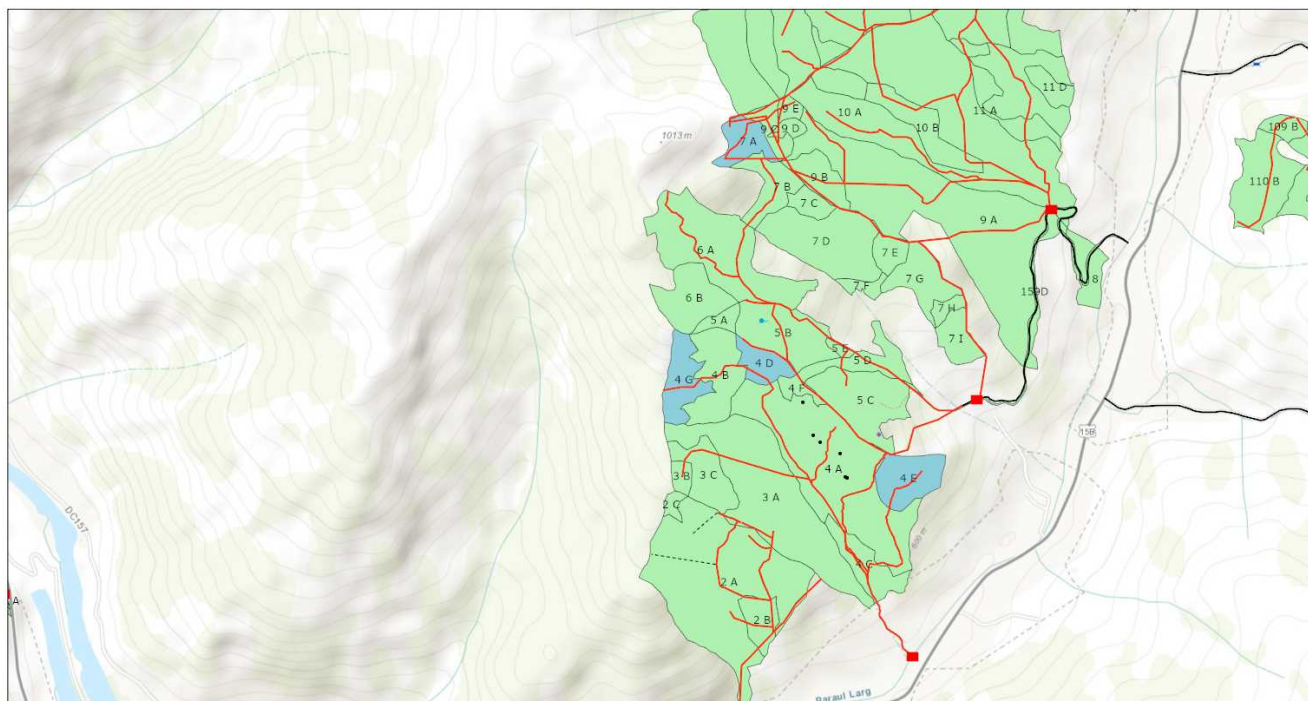

10/12/2021, 8:53:21 PM

- |                              |                           |                           |                      |
|------------------------------|---------------------------|---------------------------|----------------------|
| <b>Tehnologie exploatare</b> | <b>Informatii drumuri</b> | ----- Drum tractor propus | • Punct postata      |
| ■ Platforma primara          | — Cale atelaje            | • Lemn mort               | ■ Suprafata parchet  |
| ■ Podet propus               | — Drum auto forestier     | ● Elemente Biodiversitate | ■ Fond Forestier IRI |
|                              | — Drum tractor existent   | ● Izvor                   |                      |

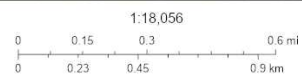

Esri Romania, Esri, HERE, Garmin, INCREMENT P, USGS, METV, NASA

ArcGIS Web AppBuilder  
Esri Romania, Esri, HERE, Garmin, INCREMENT P, USGS, METV, NASA

Întocmit: Ing. CIPRIAN BISTRICEANU

## Anexă APV nr. 1930/2100125305200 Paraul Florii

Localizare: U.P. XXX Largu - Hangu u.a. 4 D, 4 E, 4 G, 7 A

### A. Evaluarea impactului de mediu /social:

#### 1. Proprietăți/amenajări speciale / în imediata vecinătate ce pot fi afectate în urma operațiunilor:DA

- obiectiv: Proprietati particulare,Platforma primara
- măsuri de evitare /diminuare a pagubelor: Înțelegerea între factorul afectat si beneficiarul masei lemnoase.
- proceduri de compensare a proprietarilor: Înțelegerea între factorul afectat si beneficiarul masei lemnoase.

#### 2. Situri cu semnificație culturală, ecologică, economică, religioasă sau spirituală pentru comunitățile locale: NU

- obiectiv: \_\_\_\_\_
- măsuri de evitare /diminuare a pagubelor: \_\_\_\_\_

#### 3. Cursuri de apă ce urmează a fi afectate: DA

- Denumire pârâu: FARA NUME lungime sector afectat: 6 lucrari hidrotehnice Nu
- Măsuri de evitare/diminuare a impactului: Traversarea paraului se va face pe traseul aprobat pe podet de lemn sau tuburi.
- Zona tampon (delimitare): Nu e cazul
- Podețe de traversare(amplasament, detalii construcție): Podet de lemn sau tub.
- Restricționarea exploatărilor /colectării lemnului (perioada): Pe timp de ploaie sau dezghet.
- Alte soluții tehnice: 0

#### 4. Izvoare de apă necesar a fi protejate din zona parchetului:NU

Măsuri \_\_\_\_\_

#### 5. Captări de apă potabilă/amenajari piscicole aflate în aval:NU

- obiectiv (denumire): \_\_\_\_\_
- măsuri de evitare /diminuare a pagubelor: \_\_\_\_\_
- proceduri de compensare a eventualelor pierderi: \_\_\_\_\_

#### 6. Specii protejate\*:NU Obiectiv protejat \_\_\_\_\_

- Măsuri minime de conservare /zona de conservare \_\_\_\_\_

#### 7. Habitate marginale (zone umede, stâncării, grohotișuri, păduri ripariene) :NU / Obiectiv \_\_\_\_\_

- Măsuri de conservare \_\_\_\_\_

#### 8. Păduri cu Valoare Ridicată de conservare:DA / Categoria VRC 4.2 c în ua 4D, 7A,E

- Măsuri de management Se va interzice colectarea lemnului cu tractorul in perioadele cu precipitatii abundente (în perioadele cu sol moale).

#### 9. Reteaua de zone de conservare /zone reprezentative ale ecosistemelor naturale +10%":NU

- Măsuri de management: \_\_\_\_\_

#### 10. Drumuri cu eroziune excesivă : NU lungime sector cu eroziune \_\_\_\_\_

- Măsuri de management: \_\_\_\_\_

11. Pe suprafața parchetului s-a identificat și materializat: (i) un număr de \_\_\_\_\_ arbori pentru biodiversitate (lemn mort) - arborii pe picior nu vor fi doborâți dacă nu prezintă pericol din punct de vedere SSM (vezi schița parchetului) / (ii) un număr de "insule de îmbătrânire" delimitate prin 0 (nu se va recolta masa lemnoasa; se va evita amplasarea cailor de scos apropiat);

**12.** Pentru transportul materialului lemnos pe drumurile forestiere/publice trebuie aplicate următoarele restricții de rulare \_\_\_\_\_

- restricții de tonaj: \_\_\_\_\_ tronson drum: \_\_\_\_\_ orar: \_\_\_\_\_

**13.** Mențiuni speciale sub raport ecologic, social/turistic (arie protejată, zonă defavorizată, trasee turistice etc.):

0

Soluții adoptate: 0

Resp. marcare Ing.Bistriceanu Ciprian

Data: 04.10.2021

Validat R&C: BOGDAN BANICA